**WYCENA Nr: L/1621/781/26 - WW 954TG** z dnia: 2026/10/22

## DANE IDENTYFIKACYJNE POJAZDU

Dane: [T] X-2026

Rodzaj pojazdu: Samochód terenowy
Marka: RENAULT
Model pojazdu: Koleos II Tce MR`19 E6d
Wersja: Techno EDC
VIN: V F 1 R ZG 0 0 3 U C 3 8 0 5 5 6
Nr rejestracyjny: WW 954TG
Nr IE / ID: 031-10962 / 215999
Rok produkcji: 2022

| | |
|---|---|
| Data pierwszej rejestracji | 2023/01/31 |
| Data ważności badania technicznego | 2028/01/23 |
| Wskazanie drogomierza | 161461 km |
| Okres eksploatacji pojazdu (23/01/31-26/10/22) | 45 mies. |
| Kolor powłoki lakierowej, (rodzaj lakieru) | biały |
| Dop. masa całk. | 2075 kg |
| Rodzaj nadwozia | kombi (uniwersalne) 5 drzwiowe 5 osobowe |
| Konstrukcja | samonośna |
| Jednostka napędowa | z zapłonem iskrowym (wtrysk) |
| Pojemność / Moc silnika | 1332 ccm / 116kW (158KM) |
| Doładowanie | Turbosp. z chłodn. powietrza |
| Liczba cylindrów / Układ cylindrów / Liczba zaworów | 4 / rzędowy / 16 |
| Rodzaj skrzyni biegów | automatyczna |
| Rodzaj napędu | przedni (4x2) |

## WYPOSAŻENIE STANDARDOWE

| L.p. | Nazwa elementu wyposażenia |
|---|---|
| 1 | ABS - system zapobiegający blokowaniu kół |
| 2 | Antena radiowa "płetwa rekina" |
| 3 | Audio System Arkamys |
| 4 | Blokada drzwi podczas jazdy automatyczna |
| 5 | Czujnik deszczu |
| 6 | Czujnik światła |
| 7 | Dostęp do usług on line |
| 8 | Fotel kierowcy z regulacją wysokości |
| 9 | Funkcja Android Auto / Apple CarPlay |
| 10 | Hamulec postojowy automatyczny |
| 11 | Kamera cofania |
| 12 | Karta Renault Hands Free |
| 13 | Kierownica pokryta skórą |
| 14 | Klamki zewnętrzne chromowane |
| 15 | Klimatyzacja automatyczna 2 strefowa |
| 16 | Kolumna kierownicy regulowana w 2 płaszczyznach |
| 17 | Komputer pokładowy |
| 32 | Podłokietnik siedzeń tylnych składany |
| 33 | Poduszka powietrzna kierowcy |
| 34 | Poduszka powietrzna pasażera z możliwością odłączenia |
| 35 | Poduszki powietrzne boczne przednie |
| 36 | Reflektory Full LED "Pure Vision" |
| 37 | Relingi dachowe |
| 38 | Sygnalizacja niezapiętych pasów bezpieczeństwa |
| 39 | System automatycznej zmiany świateł z drogowych na mijania |
| 40 | System dynamicznej kontroli toru jazdy ESC |
| 41 | System kontroli ciśnienia w oponach |
| 42 | System kontroli martwego pola BSW |
| 43 | System kontroli pasa ruchu LDW |
| 44 | System ostrzegający o ryzyku kolizji |
| 45 | System składania oparć siedzeń tylnych Easy Break |
| 46 | System ułatwiający ruszanie na wzniesieniu HSA |
| 47 | System wspomagania nagłego hamowania AFU |
| 48 | System wspomagania nagłego hamowania |

| | |
|---|---|
| 18 | Kurtyny powietrzne boczne |
| 19 | Listwy ochronne drzwi kolorze czarnym, z chromowaną wstawką w dolnej części |
| 20 | Lusterka zewnętrzne składane elektrycznie |
| 21 | Lusterka zewnętrzne w kolorze nadwozia |
| 22 | Lusterko wewnętrzne ściemniane automatycznie |
| 23 | Mapa Europy |
| 24 | Mocowanie fotelików dziecięcych na skrajnych siedzeniach II rzędu |
| 25 | Nakładki na progi drzwi z napisem KOLEOS |
| 26 | Obramowania szyb bocznych chromowane |
| 27 | Oparcie siedzeń tylnych dzielone asymetrycznie |
| 28 | Osłona podwozia przednia |
| 29 | Osłony nadkoli czarne |
| 30 | Oświetlenie wnętrza ambientowe |
| 31 | Podłokietnik centralny przedni ze schowkiem |
| 49 | System wspomagania parkowania Easy Park Assist |
| 50 | System wspomagania parkowania przodem i tyłem aktywny z funkcją wykrywania pieszych |
| 51 | System wykrywania zmęczenia kierowcy |
| 52 | Szyby tylne przyciemniane |
| 53 | Światła do jazdy dziennej LED |
| 54 | Światła tylne LED |
| 55 | Tapicerka tekstylna/skóra ekologiczna czarna |
| 56 | Tarcze kół aluminiowe 18" |
| 57 | Tempomat aktywny |
| 58 | Wnętrze w tonacji czarnej |
| 59 | Wspomaganie układu kierowniczego elektryczne |
| 60 | Wyświetlacz zegarów kolorowy 7" TFT |
| 61 | Zamek centralny zdalnie sterowany |
| 62 | Zestaw naprawczy opon |

**L.p. Nazwa pakietu / elementu pakietu wyposażenia standardowego**

1 Lusterka zewnętrzne podgrzewane i regulowane elektrycznie
- Lusterka zewnętrzne regulowane elektrycznie
- Lusterka zewnętrzne podgrzewane elektrycznie

2 System multimedialny R-Link 2 z ekranem dotykowym 8,7"
- System nawigacji satelitarnej
- System Bluetooth
- Radio cyfrowe DAB
- Wyświetlacz 8,7" dotykowy, kolorowy

3 System ostrzegania o nadmiernej prędkości, z funkcją rozpoznawania znaków drogowych
- System ostrzegania o nadmiernej prędkości
- System rozpoznawania znaków drogowych

4 Szyby przednie i tylne regulowane elektrycznie
- Szyby przednie regulowane elektrycznie
- Szyby tylne regulowane elektrycznie

5 Światła p/mgielne przednie z doświetlaniem zakrętów
- Światła p/mgielne przednie
- System doświetlania zakrętów

## WYPOSAŻENIE DODATKOWE

| L.p. | Nazwa elementu wyposażenia |
|---|---|
| 1 | Drzwi tyłu nadwozia otwierane bezdotykowo (Easy Trunk Access) |
| 2 | Koło zapasowe dojazdowe |
| 3 | Lakier perłowy |
| 4 | Pakiet Zimowy |

- Szyba przednia ogrzewana
- Spryskiwacze reflektorów
- Kierownica podgrzewana
- Siedzenia tylne podgrzewane
- Fotele przednie podgrzewane

## OPIS ZAMONTOWANEGO W POJEŹDZIE OGUMIENIA

| Koło | Marka, typ | Bieżnik [mm] | Zużycie [% ] |
|---|---|---|---|
| Przednie lewe: | KUMHO 225/60 R18 104H CRUGEN HP 91 | 3,0 | 80 |
| Przednie prawe: | KUMHO 225/60 R18 104H CRUGEN HP 91 | 3,0 | 80 |
| Tylne lewe: | KUMHO 225/60 R18 104H CRUGEN HP 91 | 4,0 | 66 |
| Tylne prawe: | KUMHO 225/60 R18 104H CRUGEN HP 91 | 4,0 | 66 |

## STAN TECHNICZNY POJAZDU

Na podstawie oględzin stwierdzono:

### Nadwozie:

- zderzak przedni odpryski od kamieni w przedniej części,
- pokrywa silnika odpryski od kamieni w przedniej części,

- drzwi przednie prawe obtarcia w okolicach klamki,
- błotnik tylny prawy zarysowanie z prawej strony,
- zderzak tylny miejscowe zarysowania po całym elemencie.

**Wyposażenie:**
- fotel kierowcy i pasażera - zagniecenia poszycia tapicerki materiałowej.
- kierownica przetarta,
- wnętrze wymagające czyszczenia i konserwacji,
- konsola środkowa miejscami porysowana,
- wnętrze bagażnika z widocznym zużyciem,

**Silnik z osprzętem:**
- silnik sprawny technicznie, bez widocznych uszkodzeń mechanicznych, zużycie proporcjonalne do przebiegu pojazdu, przeprowadzono próbę rozruchową i jezdną z wynikiem pozytywnym.

**Układ napędowy:**
- układ sprawny technicznie, bez widocznych uszkodzeń mechanicznych, zużycie proporcjonalne do przebiegu pojazdu.

**Zawieszenie przednie i tylne:**
- brak uwag.

**KOMENTARZ**

Przy przebiegu 161 425 km wymieniono olej w skrzyni biegów, konfiguracja modułu elektrycznego zmiany biegów, konfiguracja komputera wtrysku.
Przy przebiegu 157 892 km wymieniono piastę łożyska prawy przód.
Przy przebiegu 150 103 km wykonano przegląd z wymianą oleju, filtra, wymieniono pasek akcesoriów.
Przy przebiegu 138 622 km wymieniono klocki hamulcowe przednie.
Przy przebiegu 118 000 km wykonano przegląd z wymianą oleju, filtra, filtra powietrza, płynu hamulcowego, wymieniono świece zapłonowe.

**DOKUMENTACJA FOTOGRAFICZNA**

**do wyceny nr: L/1621/781/26 - WW 954TG** z dnia: 2026/10/22

**DANE IDENTYFIKACYJNE POJAZDU** Dane: [T] X-2026

Marka: RENAULT Rok produkcji: 2022

Model: Koleos II Tce MR`19 E6d

Wersja: Techno EDC Nr rejestracyjny: WW 954TG

Rodzaj pojazdu: Samochód terenowy




20261022_105722



20261022_105726



20261022_105733




20261022_105738




20261022_105741




20261022_105745



20261022_105750



20261022_105756



20261022_105804




20261022_105855



20261022_105918




20261022_105929



20261022_110002



20261022_110004



20261022_110037



20261022_110102



20261022_110122



20261022_110151



20261022_110155

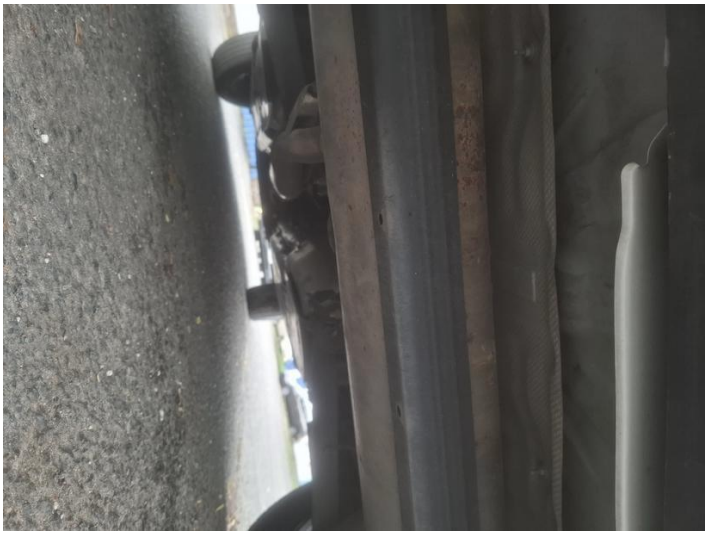

20261022_110159



20261022_110213



20261022_110218



20261022_110225



20261022_110228



20261022_110230



20261022_110236



20261022_110239



20261022_110243



20261022_110251




20261022_110256



20261022_110259



20261022_110301



20261022_110306




20261022_110324




20261022_110334



20261022_110341



20261022_110346



20261022_110352



20261022_110356



20261022_110402




20261022_110441



20261022_110445

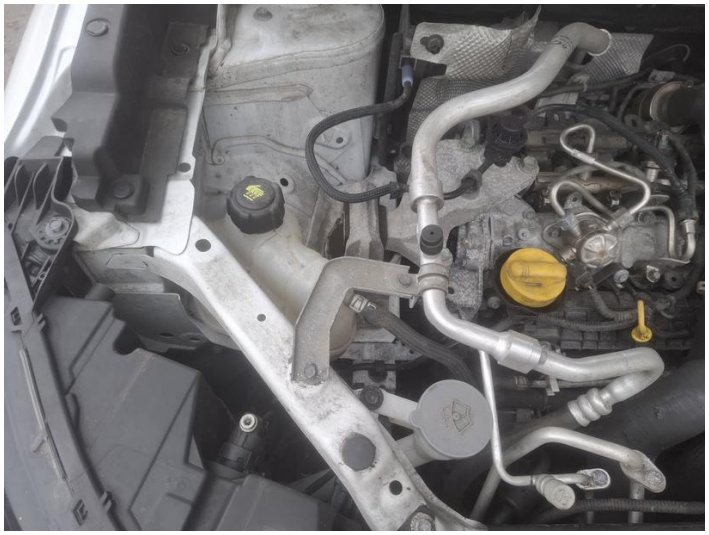

20261022_110448

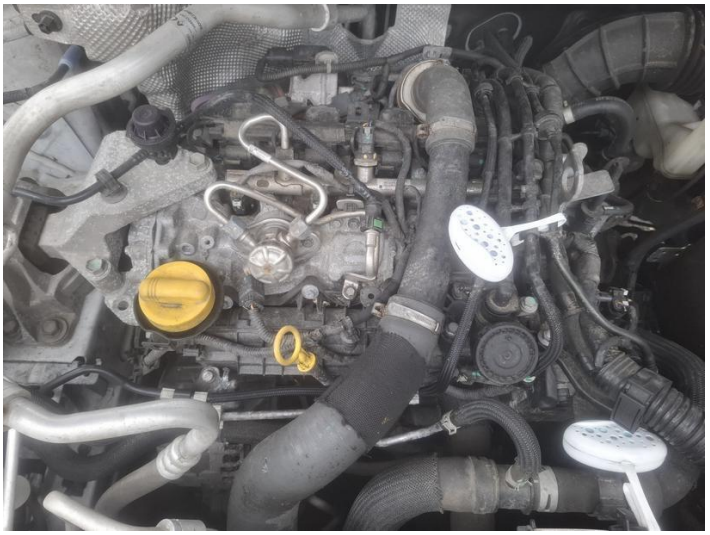

20261022_110450




20261022_110452




20261022_110455

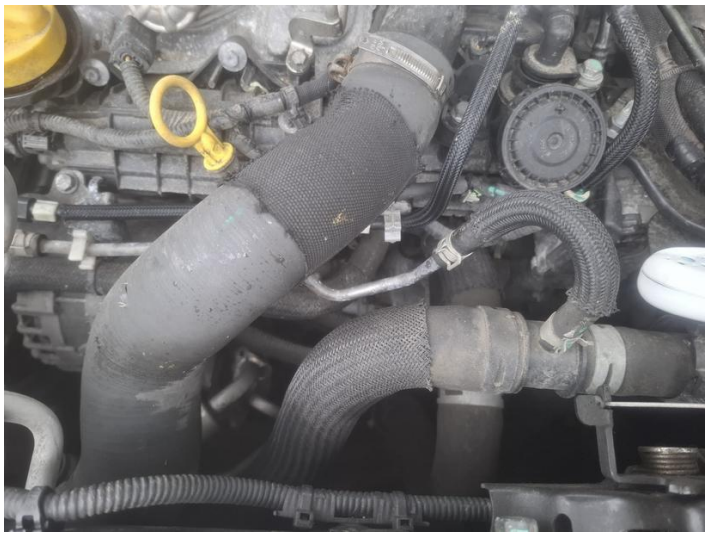

20261022_110458



20261022_110511



20261022_110521



20261022_110525



20261022_110538



20261022_110540



20261022_110546



20261022_110613



20261022_110633



20261022_110640



20261022_110647



20261022_110651



20261022_110700

**ARKUSZ BADANIA POWŁOKI LAKIEROWEJ**

**do wyceny nr: L/1621/781/26 - WW 954TG** z dnia: 2026/10/22

## DANE IDENTYFIKACYJNE POJAZDU

Dane: [T] X-2026

Marka: RENAULT Rok produkcji: 2022

Model: Koleos II Tce MR`19 E6d

Wersja: Techno EDC Nr rejestracyjny: WW 954TG

Rodzaj pojazdu: Samochód terenowy

## OPIS POWŁOKI LAKIEROWEJ

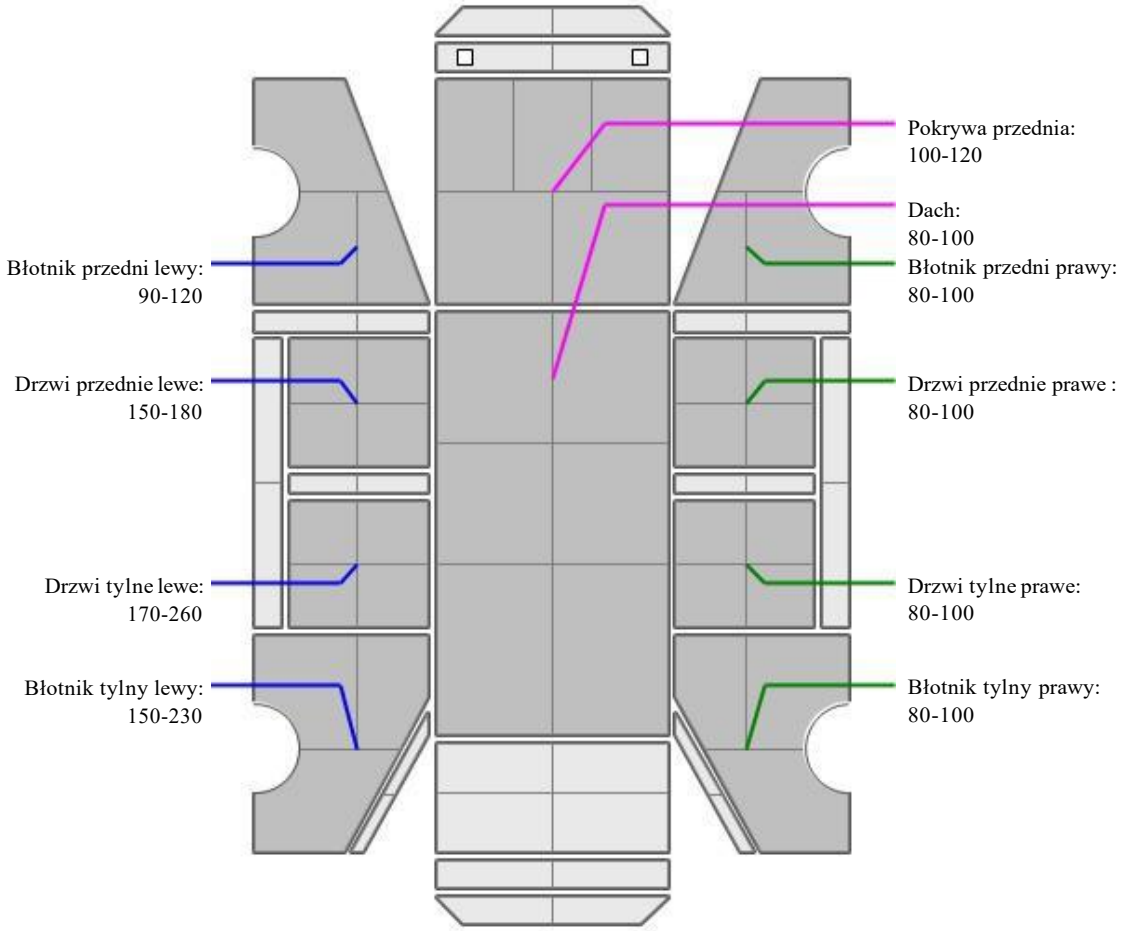


## INFORMACJE DODATKOWE

Na podstawie informacji uzyskanych od zleceniodawcy w 2024r pojazd posiadał naprawiane tylne lewe drzwi.