Raport z oględzin pojazdu

Numer raportu	14705/11/26-15201	Data raportu	23-11-2026
Rzeczoznawcy	Jerzy Dudkiewicz (WSP) mgr inż. Paweł Barszcz (WSP)	Data oględzin	20-11-2026
Nr zlecenia	PKOM(DZS)/GDA/103320/26/11/04	Miejsce oględzin	AUTOMARKET ŁÓDŹ, BRZEZIŃSKA 26...

Dane pojazdu

Numer identyfikacyjny (VIN)	**W0VPE9E30J1058327**
Marka, model	OPEL Zafira C 16-19
Typ, wersja	Zafira 1.6 CDTI Elite S&S
Numer rejestracyjny	EL4JG02
Silnik (rodz./poj./moc)	diesel/1598 ccm/99 kW
Stan licznika	189 866 km
Data 1. rej./rok prod.	14-12-2017/2017
Data nast. bad. techn.	28-04-2027
Nadwozie	KOM 5/5
Lakier	biały/2-warstwowy uni
Skrzynia biegów	manualna



Wyposażenie pojazdu

Airbag 6 sztuk: poduszki powietrzne czołowe i boczne dla kierowcy i pasażera, kurtyny powietrzne, Czujniki odległości przy parkowaniu - przód i tył, Dodatkowe oświetlenie w drzwiach, ESP - program stabilizacji toru jazdy, Elektryczne szyby, przód i tył, Felgi aluminiowe 17, wzór wieloramienny z ogumieniem 225/50 (kod: PGQ), Fotele przednie z manualną regulacją wzdłużną, fotel kierowcy z manualną regulacją wysokości, Fotele trzeciego rzędu oraz mała wykładzina bagażnika., Kierownica skórzana, Klimatyzacja automatyczna, sterowana elektronicznie, dwustrefowa, Komputer pokładowy, Konsola zamykana z przesuwnym podłokietnikiem i elektrycznym hamulcem postojowym, Lakier uni, Lampy bi-ksenonowe z systemem AFL, Lampy tylne LED, Listwy okienne chromowane, Lusterka boczne regulowane elektrycznie i ogrzewane, Lusterka boczne w kolorze nadwozia, Mocowania fotelików dziecięcych ISOFIX w 2. rzędzie foteli, Pasywne zagłówki w fotelach przednich, Podświetlane lusterka w osłonach przeciwsłonecznych, Relingi dachowe - srebrne, Roleta bagażnika, Sterowanie radiem z kierownicy, System Opel OnStar, System monitorujący ciśnienie w oponach, System multimedialny R4.0 (wyświetlacz dotykowy, USB, AUX, Bluetooth, 6 głośników, podwójny tuner), System przypominania o zapięciu pasów bezpieczeństwa na fotelu pasażera i tylnej kanapie, Szyby tylne przyciemniane, Tapicerka łączona Lilop/Marrocana, Tempomat z ogranicznikiem prędkości, Układ wspomagania ruszania na pochyłościach, Światła przeciwmgielne z przodu, Alarm (z blokadą zamków deadlock oraz czujnikami ruchu i przechyłu), Brak trzeciego rzędu siedzeń, Pakiet Flotowy, Zestaw Dobrej Widoczności

Ogumienie

Oś	Koło	Producent, typ	Rozmiar	Profil zmierzony
przednia	prawe	COMPASAL, CROSSTOP 4/S	225/50 17 98W	5,9 mm
	lewe	COMPASAL, CROSSTOP 4/S	225/50 17 98W	5,9 mm
tylna	prawe	COMPASAL, CROSSTOP 4/S	225/50 17 98W	7,2 mm
	lewe	COMPASAL, CROSSTOP 4/S	225/50 17 98W	7,2 mm

Dokumenty i akcesoria

[Dokumenty rej.] - POLISA UBEZP. (Nie.), Kluczyki (TAK - 2), Tablice rejestracyjne (TAK - 2), Dowód rejestracyjny (TAK), Karta pojazdu (NIE)

Grubość powłoki lakierowej

W zakresie do 150 µm

Poz.	Nazwa części	Przedział grubości powłoki lakierowej [µm]
1	Pokrywa komory silnika	do 150
2	Słupek przedni lewy	do 150
3	Słupek przedni prawy	do 150
4	Słupek środkowy lewy	do 150
5	Słupek środkowy prawy	do 150
6	Próg lewy	do 150
7	Próg prawy	do 150
8	Dach	do 150
9	Błotnik tylny lewy/ściana boczna lewa	do 150
10	Błotnik tylny prawy/ściana boczna prawa	do 150
11	Pokrywa bagażnika	do 150

W zakresie do 200 µm

Poz.	Nazwa części	Przedział grubości powłoki lakierowej [µm]
1	Błotnik przedni lewy	150 - 200
2	Błotnik przedni prawy	150 - 200
3	Drzwi przednie lewe	150 - 200
4	Drzwi przednie prawe	150 - 200
5	Drzwi tylne lewe	150 - 200
6	Drzwi tylne prawe	150 - 200

Stwierdzone uszkodzenia

Poz.	Nazwa pozycji	Opis uszkodzeń	Kwalifik.	Naprawa [rbg]
1	Szyba przednia barwiona	pęknięcie	WY	2.7

2	Kpl.montażowy/naprawczy-kpl.do klejenia		WY	
3	Podkładki dystansujace szyby przedniej		WY	0.2
4	Drzwi tylne (nieuzbrojone) R	odpryski lakieru	NA	
5	Tarcza koła aluminiowa przód R	zarysowanie		

DOKUMENTACJA FOTOGRAFICZNA



Fot. 1
Przekątna przednia lewa



Fot. 2
Przód

DOKUMENTACJA FOTOGRAFICZNA



Fot. 3
Przekątna przednia prawa



Fot. 4
Próg prawy (widok od przodu)

DOKUMENTACJA FOTOGRAFICZNA



Fot. 5
Bok prawy z przodu



Fot. 6
Bok prawy z tyłu

DOKUMENTACJA FOTOGRAFICZNA



Fot. 7
Przekątna tylna prawa



Fot. 8
Tył

DOKUMENTACJA FOTOGRAFICZNA



Fot. 9
Przekątna tylna lewa



Fot. 10
Bok lewy z tyłu

DOKUMENTACJA FOTOGRAFICZNA



Fot. 11
Bok lewy z przodu



Fot. 12
Próg lewy (widok od przodu)

DOKUMENTACJA FOTOGRAFICZNA



Fot. 13
Numer identyfikacyjny



Fot. 14
Tabliczka znamionowa

DOKUMENTACJA FOTOGRAFICZNA



Fot. 15
Zestaw wskaźników - przebieg



Fot. 16
Zestaw wskaźników - serwis

DOKUMENTACJA FOTOGRAFICZNA



Fot. 17
Widok przez otwarte drzwi przednie lewe

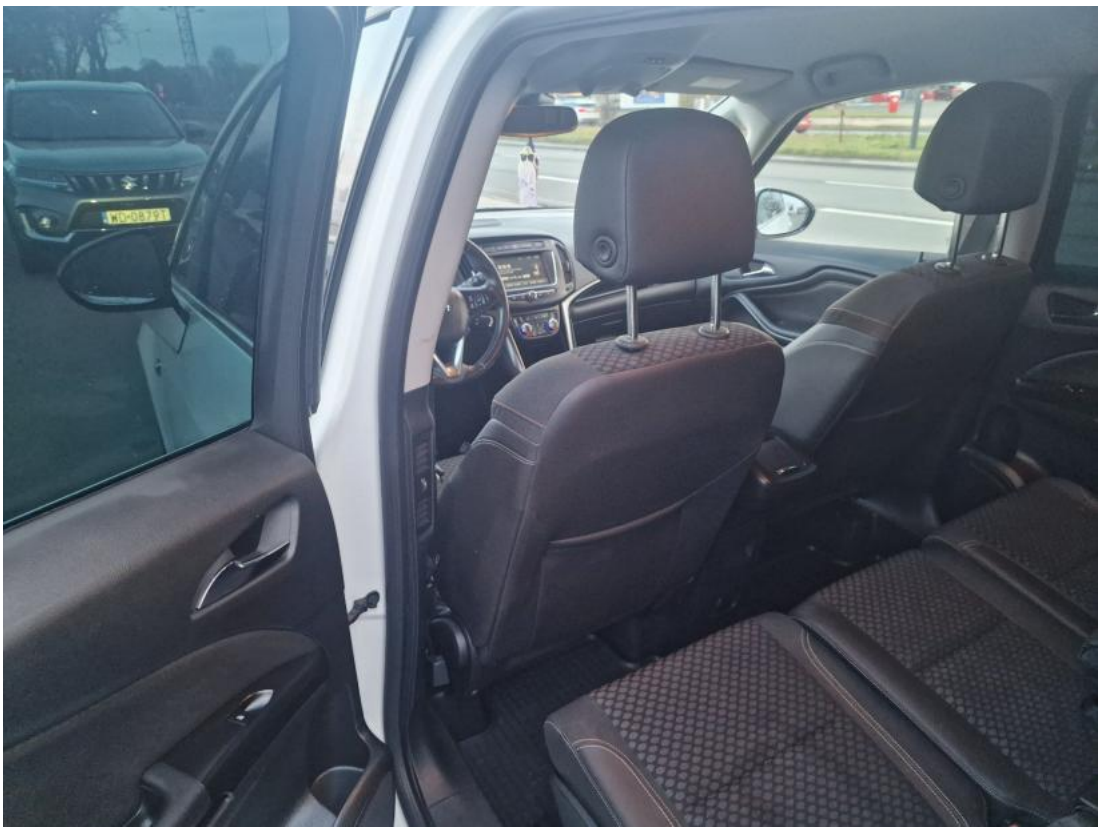

Fot. 18
Widok przez otwarte drzwi tylne lewe

DOKUMENTACJA FOTOGRAFICZNA



Fot. 19
Widok z tylnej kanapy na deskę rozdz.



Fot. 20
Konsola środkowa

DOKUMENTACJA FOTOGRAFICZNA



Fot. 21
Tunel środkowy



Fot. 22
Kierownica (na wprost)

DOKUMENTACJA FOTOGRAFICZNA



Fot. 23
Kierownica z lewej strony



Fot. 24
Komora silnika

DOKUMENTACJA FOTOGRAFICZNA



Fot. 25
Bagażnik



Fot. 26
Koło zapasowe

DOKUMENTACJA FOTOGRAFICZNA



Fot. 27
Spód pojazdu przód



Fot. 28
Spód pojazdu tył

DOKUMENTACJA FOTOGRAFICZNA

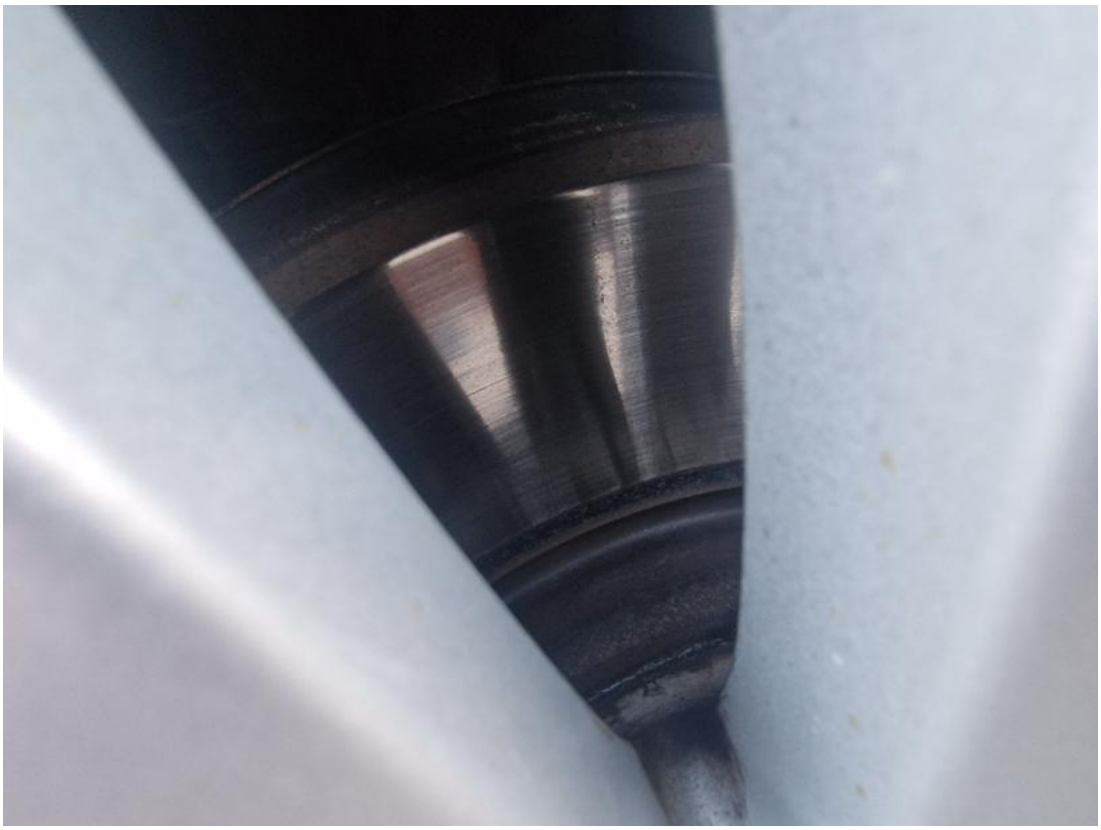

Fot. 29
Tarcza hamulcowa przednia lewa



Fot. 30
Tarcza hamulcowa przednia prawa

DOKUMENTACJA FOTOGRAFICZNA



Fot. 31
Tarcza hamulcowa tylna prawa

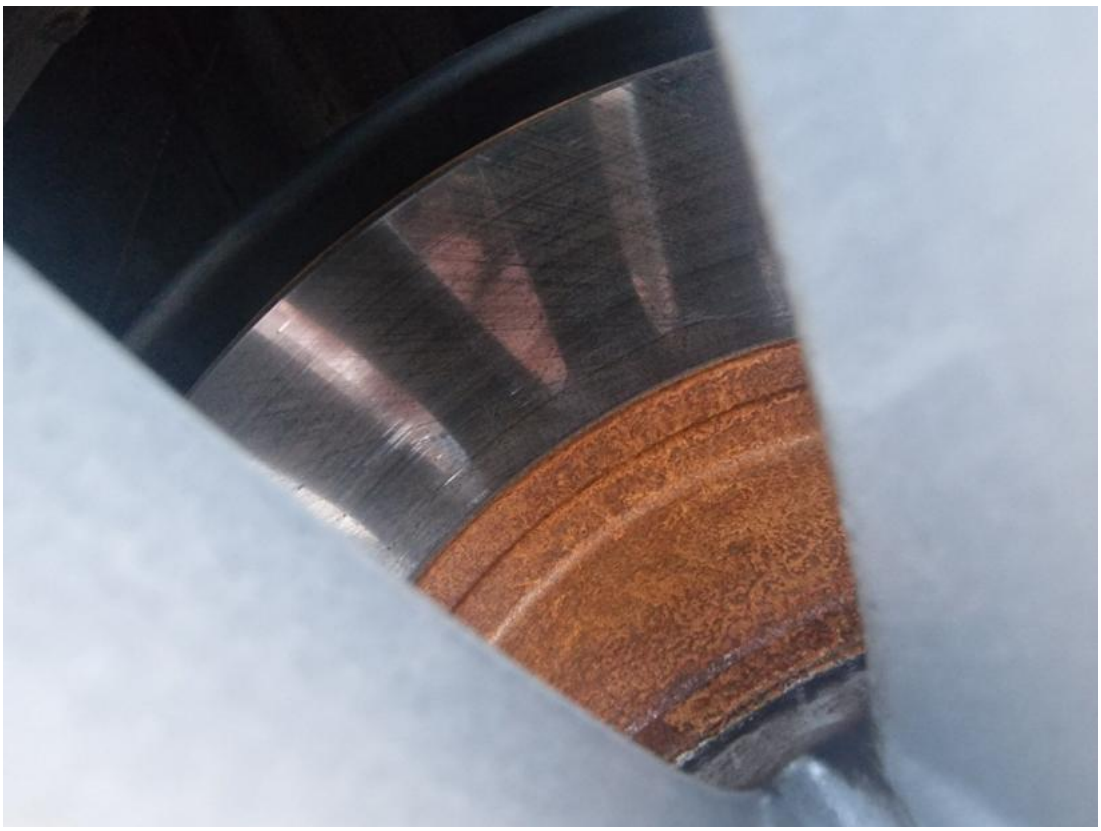

Fot. 32
Tarcza hamulcowa tylna lewa

DOKUMENTACJA FOTOGRAFICZNA

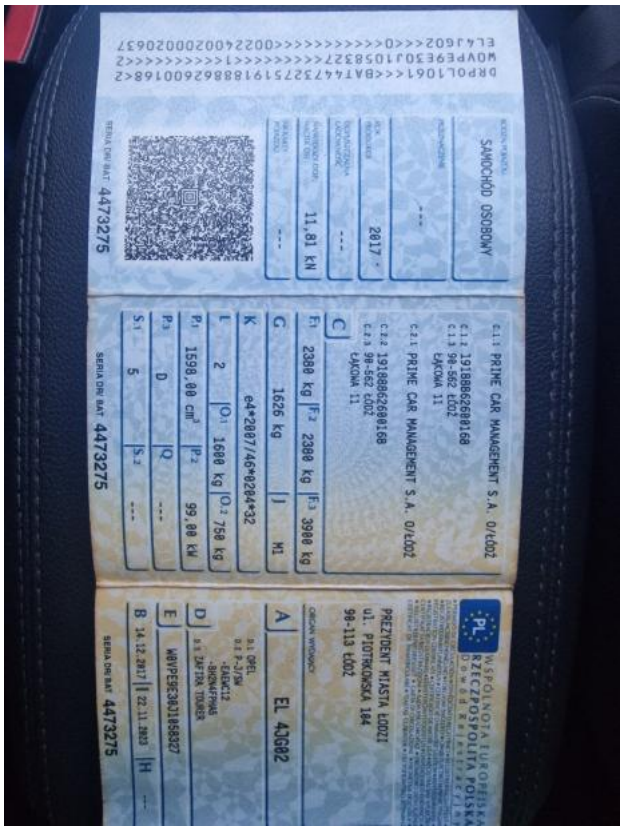

Fot. 33
Dowód rej. Str. 1

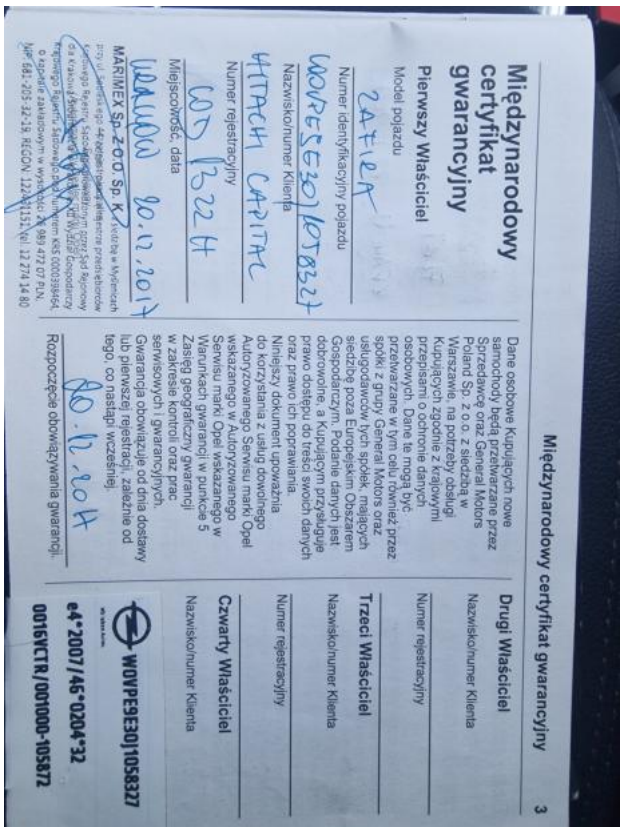

Fot. 34
Książka serwisowa – dane

DOKUMENTACJA FOTOGRAFICZNA



Fot. 35
Książka serwisowa – ostatni przegląd



Fot. 36
Dow. Rej. Str. 2

DOKUMENTACJA FOTOGRAFICZNA

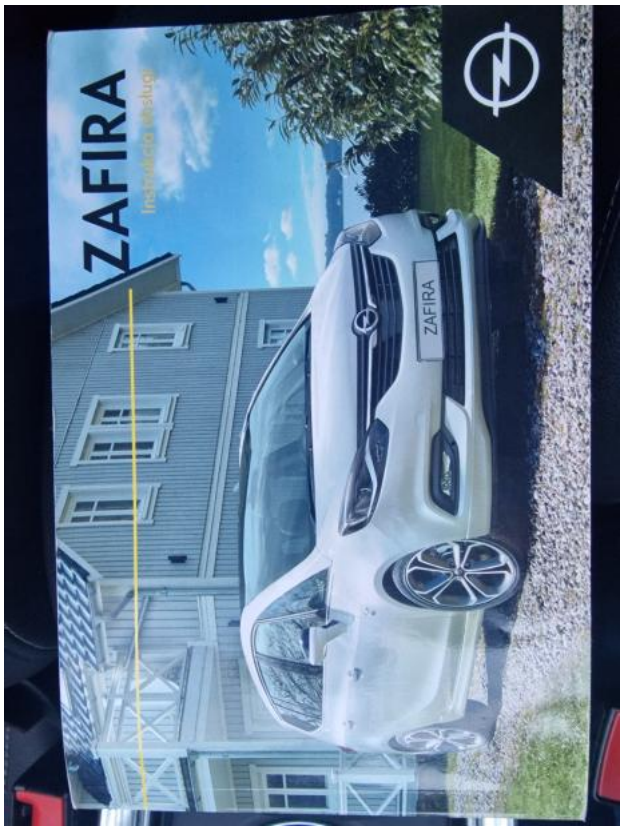

Fot. 37
Instrukcje



Fot. 38
Kluczyki

DOKUMENTACJA FOTOGRAFICZNA



Fot. 39
Szyba czołowa - zdjęcie poglądowe 1

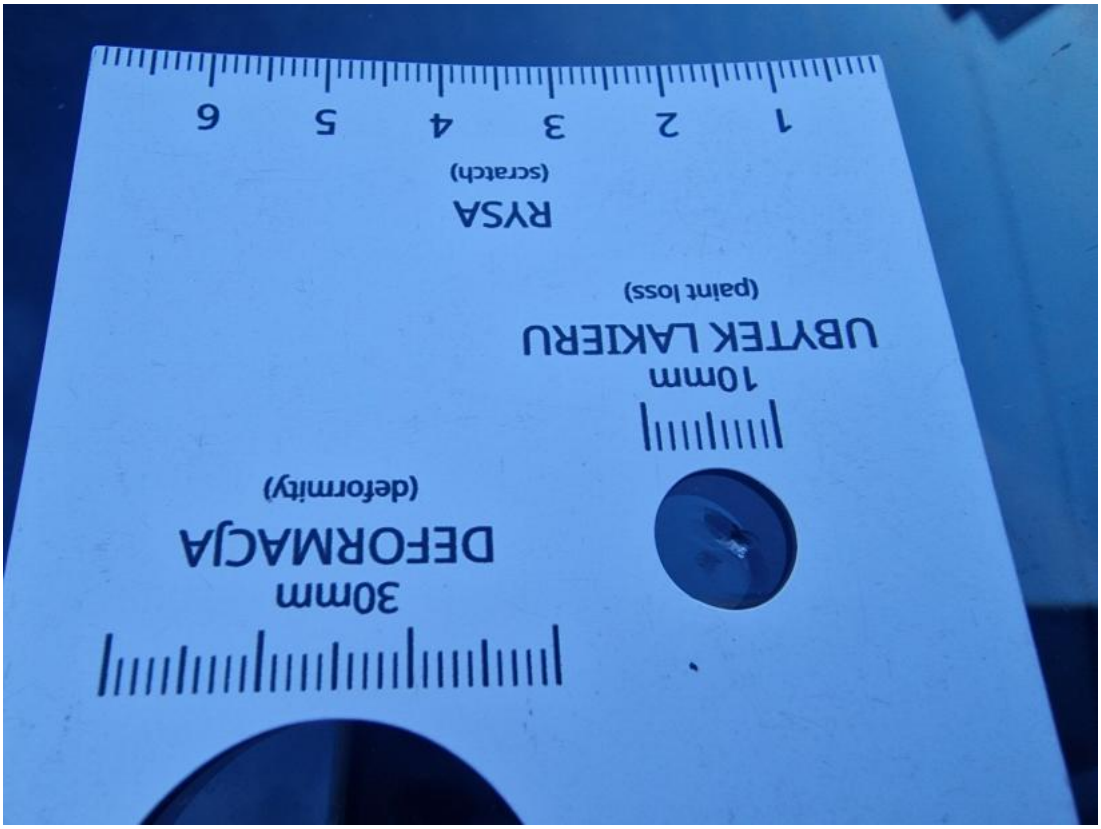

Fot. 40
Szyba czołowa - zdjęcie poglądowe 2

DOKUMENTACJA FOTOGRAFICZNA



Fot. 41
Szyba czołowa - Rysa/odprysk 1



Fot. 42
Szyba czołowa - Rysa/odprysk 2

DOKUMENTACJA FOTOGRAFICZNA



Fot. 43
Felga aluminiowa przednia P - zdjęcie poglądowe 1



Fot. 44
Felga aluminiowa przednia P - zdjęcie poglądowe 2

DOKUMENTACJA FOTOGRAFICZNA



Fot. 45
Felga aluminiowa przednia P - Rysa/odprysk 1



Fot. 46
Felga aluminiowa przednia P - Rysa/odprysk 2

DOKUMENTACJA FOTOGRAFICZNA



Fot. 47
Felga aluminiowa przednia P() - Rysa/odprysk 3



Fot. 48
Drzwi tylne P - zdjęcie poglądowe 1

DOKUMENTACJA FOTOGRAFICZNA



Fot. 49
Drzwi tylne P - zdjęcie poglądowe 2



Fot. 50
Drzwi tylne P - Rysa/odprysk 1

DOKUMENTACJA FOTOGRAFICZNA



Fot. 51
Drzwi tylne P - Rysa/odprysk 2