Raport z oględzin pojazdu

Numer raportu	13436/9/26-15201	Data raportu	02-09-2026
Rzeczoznawcy	inż. Kamil Zaręba (WSP) mgr inż. Paweł Barszcz (WSP)	Data oględzin	27-08-2026
Nr zlecenia	PKOM(DZS)/GDA/78585/26/08/21	Miejsce oględzin	MASTER1 POZNAŃ/KOMORNIKI, PLAT...

Dane pojazdu



Numer identyfikacyjny (VIN)	**SALZA2BX8MH124575**
Marka, model	LAND ROVER Range Rover E...
Typ, wersja	Evoque 2.0 P249 mHEV S
Numer rejestracyjny	PO7VH74
Silnik (rodz./poj./moc)	benz./1998 ccm/183 kW
Stan licznika	85 850 km
Data 1. rej./rok prod.	06-09-2021/2020
Data nast. bad. techn.	28-08-2026
Nadwozie	KOM 5/5
Lakier	biały/2-warstwowy metalizowany
Skrzynia biegów	automatyczna

Wyposażenie pojazdu

ABS, Android Auto, Apple CarPlay, Asystent ruszania na wzniesieniu (Hill Start Assist), Asystent wspomagający utrzymanie prawidłowego pasa ruchu, Czujnik parkowania - przód i tył, Dach standardowy - stały, Dach w kolorze nadwozia, Felgi aluminiowe 18, 5-ramienne (wzór 5075) z ogumieniem, Fotel kierowcy podgrzewany, regulowany w 12 kierunkach, Gniazdo 12V 3x, Gniazdo USB 2x, Kamera cofania, Kanapa tylna składana, dzielona 40/20/40, Kierownica skórzana, Kierownicy kolumna regulowana manualnie, Kierunkowskazy animowane, tylne, Klamki zewnętrzne, wysuwane, Klapa bagażnika - manualnie otwierana i zamykana, Klimatyzacja automatyczna - 2 strefowa, Koło zapasowe dojazdowe, Koło zapasowe dojazdowe, Lakier podstawowy, Lampy przednie LED, Lampy przednie poziomowane manualnie, Lusterka el. składane, regulowne i podgrzewane, elektrochromatyczne kierowcy z lampką ośw.podłoże, Lusterko wewnętrzne z funkcją automatycznego przyciemniania, Nakładki progowe standardowe, Opony całoroczne, Oświetlenie wnętrza, Pakiet Power Base, Podsufitka w kolorze Light Oyster, Podłokietnik tylny centralny, Radio cyfrowe (DAB) - dostępnośæ sygnału i stacji zgodnie z ofertą nadawców, Remote (usługa), System awaryjnego hamowania, autonomiczny, System kontroli zjazdu (Hill Descent Control), System lacznosci Bluetooth, System monitorowania ciśnienia w ogumieniu (TPMS), System monitorujący kondycję kierowcy, System multimedialny Pivi Pro, System ostrzegający przed potencjalną kolizją z tyłu, System rozpoznawania znaków drogowych z adaptacyjnym ograniczeniem prędkości, Tempomat aktywny z asystentem jazdy w korku Stop & Go, Wykończenie wnętrza Cosmic Grey, Wyświetlacz 10,25", Wyświetlacz rozkładany 10", Zawieszenie pasywne, Zbiornik paliwa standardowy, Zegary analogowe z centralnie umieszczonym wyświetlaczem TFT 5 cali, Zestaw audio Sound System 180 W, Dach panoramiczny - elektrycznie przesuwany z elektrycznie zamykanymi roletami, Dach w kontrastowym kolorze Narvik Black, Dywaniki, Elektrycznie otwierana i zamykana klapa bagażnika, Felgi aluminiowe 18, 5-ramienne (wzór 5074) z ogumieniem - Gloss Black, Fotele przód reg. 14 kier. z pamięcią ustawień fotela kierowcy oraz podgrzewane siedzenia tylne, Kamery 3D Surround, Pakiet Black Design, Pakiet Blind Spot Assist, Pakiet Cold Climate, Podsufitka Morzine w kolorze Ebony, System Touch Pro Duo z dwoma wyświetlaczami 10 cali, System audio Meridian Sound System 380W, Tapicerka skórzana Grained w kolorze Ebony z wnętrzem Ebony/Ebony, Wykończenie wnętrza Gradated Linear Dark Aluminium

Ogumienie

Oś	Koło	Producent, typ	Rozmiar	Profil zmierzony
przednia	prawe	PIRELLI, SCORPION VERDE ALL SEASON	235/60 18 107V	7,0 mm
	lewe	PIRELLI, SCORPION VERDE ALL SEASON	235/60 18 107V	7,0 mm
tylna	prawe	PIRELLI, SCORPION VERDE ALL SEASON	235/60 18 107V	8,0 mm
	lewe	PIRELLI, SCORPION VERDE ALL SEASON	235/60 18 107V	8,0 mm

Dokumenty i akcesoria

[Dokumenty rej.] - POLISA UBEZP. (Nie.), Kluczyki (TAK - 2), Tablice rejestracyjne (TAK - 2), Dowód rejestracyjny (TAK), Karta pojazdu (NIE)

Grubość powłoki lakierowej

W zakresie do 150 µm

Poz.	Nazwa części	Przedział grubości powłoki lakierowej [µm]
1	Pokrywa komory silnika	do 150
2	Błotnik przedni lewy	do 150
3	Błotnik przedni prawy	do 150
4	Słupek przedni lewy	do 150
5	Słupek przedni prawy	do 150
6	Słupek środkowy lewy	do 150
7	Słupek środkowy prawy	do 150
8	Próg lewy	do 150
9	Próg prawy	do 150
10	Dach	do 150
11	Drzwi przednie prawe	do 150
12	Drzwi tylne lewe	do 150
13	Drzwi tylne prawe	do 150
14	Pokrywa bagażnika	do 150

W zakresie do 200 µm

Poz.	Nazwa części	Przedział grubości powłoki lakierowej [µm]
1	Drzwi przednie lewe	150 - 200
2	Błotnik tylny lewy/ściana boczna lewa	150 - 200
3	Błotnik tylny prawy/ściana boczna prawa	150 - 200

Stwierdzone uszkodzenia

Poz.	Nazwa pozycji	Opis uszkodzeń	Kwalifik.	Naprawa [rbg]
1	Błotnik przedni L	zarysowanie	NA	
2	Drzwi tylne (nieuzbrojone) R	liczne, wgniecenie	NA	2.5
3	Błotnik tylny R	wgniecenie	NA	1.5
4	Błotnik przedni R	wgniecenie		
5	Pokrywa przednia	odpryski lakieru, zarysowanie		
6	Drzwi przednie (nieuzbrojone) L	zarysowanie		
7	Drzwi przednie (nieuzbrojone) R	wgniecenie		
8	Osłona lusterka zewnętrznego L	zarysowanie		
9	Okładzina zderzaka tylnego	zarysowanie		
10	Listwa ozdobna boczna zderzaka L	zarysowanie		
11	Kierownica skórzana z Airbag	zarysowanie		
12	Tarcza koła aluminiowa przód R	zarysowanie		

DOKUMENTACJA FOTOGRAFICZNA



Fot. 1
Przekątna przednia lewa



Fot. 2
Przód

DOKUMENTACJA FOTOGRAFICZNA



Fot. 3
Przekątna przednia prawa



Fot. 4
Próg prawy (widok od przodu)

DOKUMENTACJA FOTOGRAFICZNA



Fot. 5
Bok prawy z przodu



Fot. 6
Bok prawy z tyłu

DOKUMENTACJA FOTOGRAFICZNA



Fot. 7
Przekątna tylna prawa



Fot. 8
Tył

DOKUMENTACJA FOTOGRAFICZNA



Fot. 9
Przekątna tylna lewa



Fot. 10
Bok lewy z tyłu

DOKUMENTACJA FOTOGRAFICZNA



Fot. 11
Bok lewy z przodu



Fot. 12
Próg lewy (widok od przodu)

DOKUMENTACJA FOTOGRAFICZNA



Fot. 13
Numer identyfikacyjny



Fot. 14
Tabliczka znamionowa

DOKUMENTACJA FOTOGRAFICZNA



Fot. 15
Zestaw wskaźników - przebieg



Fot. 16
Zestaw wskaźników - serwis

DOKUMENTACJA FOTOGRAFICZNA



Fot. 17
Widok przez otwarte drzwi przednie lewe

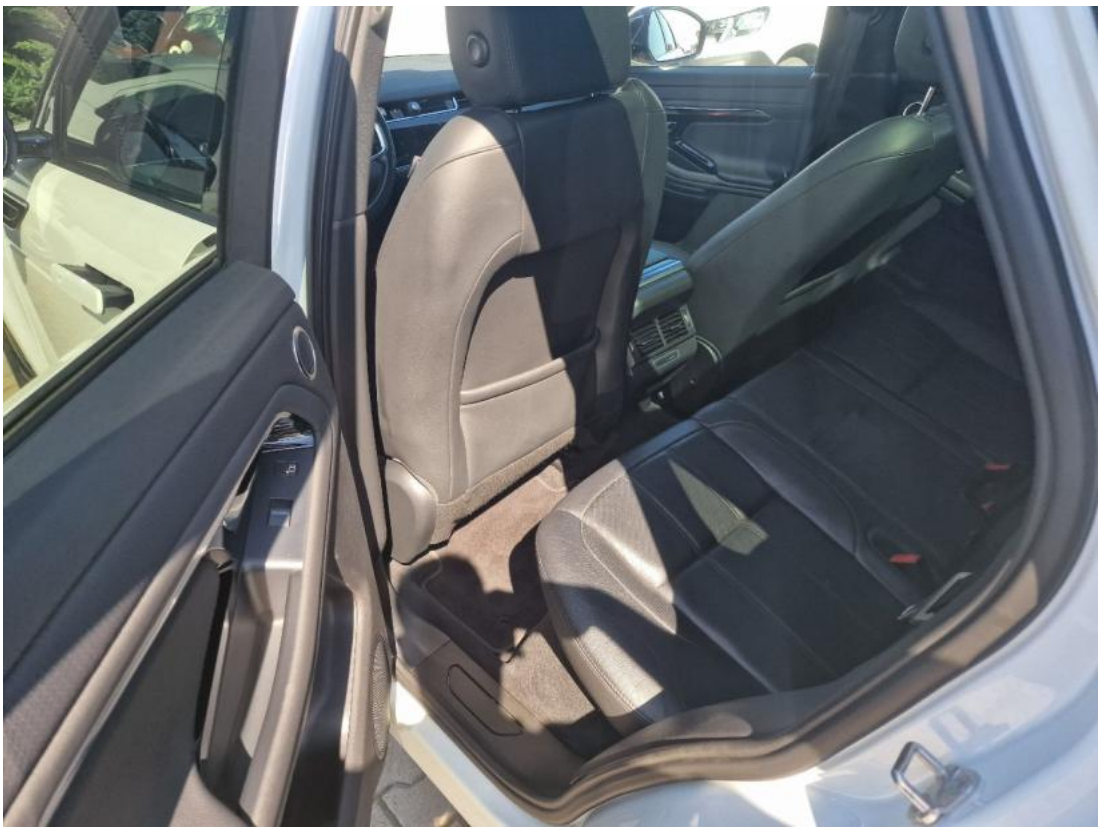

Fot. 18
Widok przez otwarte drzwi tylne lewe

DOKUMENTACJA FOTOGRAFICZNA



Fot. 19
Widok z tylnej kanapy na deskę rozdz.



Fot. 20
Konsola środkowa

DOKUMENTACJA FOTOGRAFICZNA



Fot. 21
Tunel środkowy



Fot. 22
Kierownica (na wprost)

DOKUMENTACJA FOTOGRAFICZNA



Fot. 23
Kierownica z lewej strony



Fot. 24
Komora silnika

DOKUMENTACJA FOTOGRAFICZNA



Fot. 25
Bagażnik



Fot. 26
Koło zapasowe

DOKUMENTACJA FOTOGRAFICZNA



Fot. 27
Spód pojazdu przód



Fot. 28
Spód pojazdu tył

DOKUMENTACJA FOTOGRAFICZNA



Fot. 29
Tarcza hamulcowa przednia lewa



Fot. 30
Tarcza hamulcowa przednia prawa

DOKUMENTACJA FOTOGRAFICZNA



Fot. 31
Tarcza hamulcowa tylna prawa



Fot. 32
Tarcza hamulcowa tylna lewa

DOKUMENTACJA FOTOGRAFICZNA



Fot. 33
Dowód rej. Str. 1



Fot. 34
Dowód rej. str. 2

DOKUMENTACJA FOTOGRAFICZNA



Fot. 35
Kluczyki



Fot. 36
Zdjęcie do protokołu

DOKUMENTACJA FOTOGRAFICZNA



Fot. 37
Pokrywa komory silnika - zdjęcie poglądowe 1



Fot. 38
Pokrywa komory silnika - zdjęcie poglądowe 2

DOKUMENTACJA FOTOGRAFICZNA



Fot. 39
Pokrywa komory silnika - Rysa/odprysk 1



Fot. 40
Błotnik przedni P - zdjęcie poglądowe 1

DOKUMENTACJA FOTOGRAFICZNA



Fot. 41
Błotnik przedni P - Rysa/odprysk 1



Fot. 42
Felga aluminiowa przednia P - zdjęcie poglądowe 1

DOKUMENTACJA FOTOGRAFICZNA



Fot. 43
Felga aluminiowa przednia P - Rysa/odprysk 1



Fot. 44
Drzwi przednie P - zdjęcie poglądowe 1

DOKUMENTACJA FOTOGRAFICZNA



Fot. 45
Drzwi przednie P - Wgniecenie/odkształcenie 1



Fot. 46
Drzwi tylne P - zdjęcie poglądowe 1

DOKUMENTACJA FOTOGRAFICZNA



Fot. 47
Drzwi tylne P - zdjęcie poglądowe 2



Fot. 48
Drzwi tylne P - Wgniecenie/odkształcenie 1

DOKUMENTACJA FOTOGRAFICZNA



Fot. 49

Drzwi tylne P - Wgniecenie/odkształcenie 2



Fot. 50

Drzwi tylne P() - Wgniecenie/odkształcenie 3

DOKUMENTACJA FOTOGRAFICZNA



Fot. 51

Błotnik tylny P / Ściana boczna P - zdjęcie poglądowe 1



Fot. 52

Błotnik tylny P / Ściana boczna P - Wgniecenie/odkształcenie 1

DOKUMENTACJA FOTOGRAFICZNA



Fot. 53
Zderzak tylny - zdjęcie poglądowe 1



Fot. 54
Zderzak tylny - zdjęcie poglądowe 2

DOKUMENTACJA FOTOGRAFICZNA



Fot. 55
Zderzak tylny - Rysa/odprysk 1



Fot. 56
Zderzak tylny - Rysa/odprysk 2

DOKUMENTACJA FOTOGRAFICZNA



Fot. 57
Zderzak tylny() - Rysa/odprysk 3



Fot. 58
Drzwi przed L - zdjęcie poglądowe 1

DOKUMENTACJA FOTOGRAFICZNA



Fot. 59
Drzwi przed L - Rysa/odprysk 1



Fot. 60
Lusterko zew L - zdjęcie poglądowe 1

DOKUMENTACJA FOTOGRAFICZNA



Fot. 61
Lusterko zew L - Rysa/odprysk 1



Fot. 62
Błotnik przedni L - zdjęcie poglądowe 1

DOKUMENTACJA FOTOGRAFICZNA



Fot. 63
Błotnik przedni L - Rysa/odprysk 1



Fot. 64
Koło kierownicy - zdjęcie poglądowe 1

DOKUMENTACJA FOTOGRAFICZNA



Fot. 65
Koło kierownicy - Rysa/odprysk 1