Raport z oględzin pojazdu

Numer raportu	218456/3/26-11401	Data raportu	05-03-2026
Rzeczoznawcy	Damian Koch (WSP) mgr inż. Przemysław Ostap	Data oględzin	27-02-2026
Nr zlecenia	PCM(DZS)/GDA/10117/26/02/06	Miejsce oględzin	MASTER1 MYSŁOWICE, OBRZEŻNA P□...

Dane pojazdu

Numer identyfikacyjny (VIN)	**ZFA25000002R87143**
Marka, model	FIAT Ducato Maxi MultiJet Po...
Typ, wersja	Ducato Maxi MJ L2H2
Numer rejestracyjny	SK714VC
Silnik (rodz./poj./moc)	diesel/2287 ccm/118 kW
Stan licznika	175 116 km
Data 1. rej./rok prod.	26-05-2021/2021
Data nast. bad. techn.	26-05-2026
Nadwozie	furgon, wysoki dach 4/9
Lakier	czerwony/UNI
Skrzynia biegów	manualna



Wyposażenie pojazdu

Drzwi boczne przesuwne prawe, Felgi stalowe 16, Fotel kierowcy z regulacją wysokości, Fotel pasażera podwójny, Immobilizer, Kolumna kierownicy z regulacją wysokości, Komputer pokadowy, Koło zapasowe pełnowymiarowe, Lakier uni, Lusterka prawe i lewe ustawiane mechanicznie, Poduszka powietrzna kierowcy, Podłokietnik fotela kierowcy, Przegroda stała bez szyby, Skrzynia biegów manualna, System ESC (zaw. ABS, ASR, HBA, LAC i wspomaganie ruszania pod górę), Szyby w kabinie kierowcy sterowane elektrycznie, Tapicerka materiałowa, Uchwyty do mocowania ładunku, Wspomaganie kierownicy, Zamykany schowek w desce rozdzielczej, Światła do jazdy dziennej, Alarm, Drzwi tylne dwuskrzydłowe, otwierane 180 stopni, Hak holowniczy, demontowalny, Listwy plastikowe ochronne na przednich nadkolach, Pakiet SX NAV Auto, Półka pod sufitem, Uchwyty do mocowania ładunku w przedziale ładunkowym, Wnętrza kloszy lamp w kolorze czarnym, Zawieszenie tylne z podwójnymi resorami, Światła przeciwmgielne, Zabudowa do przewozu dodatkowo 6 osób z wyposażeniem

Ogumienie

Oś	Koło	Producent, typ	Rozmiar	Profil zmierzony
przednia	prawe	CONTINENTAL, VANCONTQCTECO	215/75 16 116114R	3,5 mm
	lewe	CONTINENTAL, VANCONTQCTECO	215/75 16 116114R	3,0 mm
tylna	prawe	CONTINENTAL, VANCONTQCTECO	215/75 16 116114R	3,0 mm
	lewe	CONTINENTAL, VANCONTQCTECO	215/75 16 116114R	3,0 mm

Dokumenty i akcesoria

[Dokumenty rej.] - POLISA UBEZP. (Nie.), Kluczyki (TAK - 1), Tablice rejestracyjne (TAK - 2), Dowód rejestracyjny (TAK), Karta pojazdu (NIE)

Grubość powłoki lakierowej

W zakresie do 150 µm

Poz.	Nazwa części	Przedział grubości powłoki lakierowej [µm]
1	Pokrywa komory silnika	do 150
2	Błotnik przedni lewy	do 150
3	Błotnik przedni prawy	do 150
4	Słupek przedni lewy	do 150
5	Słupek przedni prawy	do 150
6	Słupek środkowy lewy	do 150
7	Słupek środkowy prawy	do 150
8	Próg lewy	do 150
9	Próg prawy	do 150
10	Dach	do 150
11	Drzwi przednie lewe	do 150
12	Drzwi przednie prawe	do 150
13	Drzwi tylne lewe	do 150
14	Drzwi tylne prawe	do 150
15	Błotnik tylny lewy/ściana boczna lewa	do 150
16	Błotnik tylny prawy/ściana boczna prawa	do 150
17	Pokrywa bagażnika	do 150

Stwierdzone uszkodzenia

Poz.	Nazwa pozycji	Opis uszkodzeń	Kwalifik.	Naprawa [rbg]
1	Pokrywa przednia	rysa/odprysk, wgniecenie/odkształcenie	WY	0.5
2	Zamek tylnego pasa bezpieczeństwa R	niekompletny	WY	0.3
3	Drzwi tylne, skrzydło lewe L	rysa/odprysk, ślady korozji	NA	0.5
4	Drzwi tylne, skrzydło prawe R	rysa/odprysk, ślady korozji	NA	0.5
5	Drzwi przednie (nieuzbrojone) L	rysa/odprysk		
6	Drzwi przednie (nieuzbrojone) R	rysa/odprysk		
7	Rama drzwi,przód R	rysa/odprysk		
8	Osłona słupka B, dolna L	wgniecenie/odkształcenie		
9	Sciana boczna L	rysa/odprysk		
10	Zderzak, środek	zarysowanie		

11	Błotnik tylny L	rysa/odprysk		

DOKUMENTACJA FOTOGRAFICZNA



Fot. 1
Przekątna przednia lewa



Fot. 2
Przód

DOKUMENTACJA FOTOGRAFICZNA



Fot. 3
Przekątna przednia prawa



Fot. 4
Próg prawy (widok od przodu)

DOKUMENTACJA FOTOGRAFICZNA



Fot. 5
Bok prawy z przodu



Fot. 6
Bok prawy z tyłu

DOKUMENTACJA FOTOGRAFICZNA



Fot. 7
Przekątna tylna prawa



Fot. 8
Tył

DOKUMENTACJA FOTOGRAFICZNA



Fot. 9
Przekątna tylna lewa



Fot. 10
Bok lewy z tyłu

DOKUMENTACJA FOTOGRAFICZNA



Fot. 11
Bok lewy z przodu



Fot. 12
Próg lewy (widok od przodu)

DOKUMENTACJA FOTOGRAFICZNA



Fot. 13
Numer identyfikacyjny



Fot. 14
Tabliczka znamionowa

DOKUMENTACJA FOTOGRAFICZNA



Fot. 15
Zestaw wskaźników - przebieg



Fot. 16
Widok przez otwarte drzwi przednie lewe

DOKUMENTACJA FOTOGRAFICZNA



Fot. 17
Widok przez otwarte drzwi tylne lewe

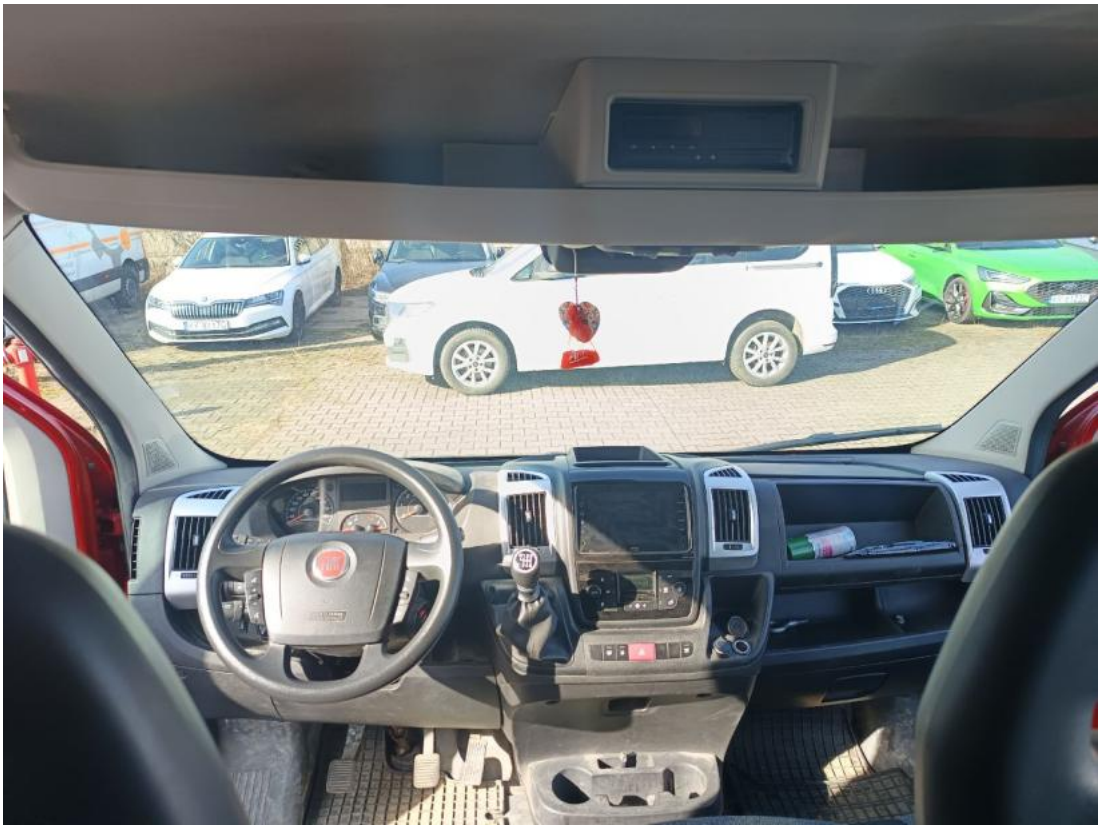

Fot. 18
Widok z tylnej kanapy na deskę rozdz.

DOKUMENTACJA FOTOGRAFICZNA



Fot. 19
Konsola środkowa



Fot. 20
Tunel środkowy

DOKUMENTACJA FOTOGRAFICZNA



Fot. 21
Kierownica (na wprost)



Fot. 22
Kierownica z lewej strony

DOKUMENTACJA FOTOGRAFICZNA



Fot. 23
Komora silnika



Fot. 24
Bagażnik

DOKUMENTACJA FOTOGRAFICZNA



Fot. 25
Koło zapasowe



Fot. 26
Spód pojazdu przód

DOKUMENTACJA FOTOGRAFICZNA



Fot. 27
Spód pojazdu tył



Fot. 28
Tarcza hamulcowa przednia lewa

DOKUMENTACJA FOTOGRAFICZNA



Fot. 29
Tarcza hamulcowa przednia prawa



Fot. 30
Tarcza hamulcowa tylna prawa

DOKUMENTACJA FOTOGRAFICZNA



Fot. 31
Tarcza hamulcowa tylna lewa



Fot. 32
Dowód rej. Str. 1

DOKUMENTACJA FOTOGRAFICZNA



Fot. 33
Dow. Rej. Str.2 i klucze



Fot. 34
Zdjęcie do protokołu

DOKUMENTACJA FOTOGRAFICZNA



Fot. 35
Pokrywa komory silnika - zdjęcie poglądowe 1



Fot. 36
Pokrywa komory silnika - Wgniecenie/odkształcenie 1

DOKUMENTACJA FOTOGRAFICZNA



Fot. 37
Drzwi przednie P - zdjęcie poglądowe 1



Fot. 38
Drzwi przednie P - Rysa/odprysk 1

DOKUMENTACJA FOTOGRAFICZNA



Fot. 39
Słupek środkowy P - zdjęcie poglądowe 1



Fot. 40
Słupek środkowy P - Rysa/odprysk 1

DOKUMENTACJA FOTOGRAFICZNA



Fot. 41
Pokrywy bagażnika - zdjęcie poglądowe 1



Fot. 42
Pokrywy bagażnika - zdjęcie poglądowe 2

DOKUMENTACJA FOTOGRAFICZNA



Fot. 43
Pokrywy bagażnika - Rysa/odprysk 1



Fot. 44
Pokrywy bagażnika() - Rysa/odprysk 3

DOKUMENTACJA FOTOGRAFICZNA



Fot. 45
Zderzak tylny - zdjęcie poglądowe 1



Fot. 46
Zderzak tylny - Rysa/odprysk 1

DOKUMENTACJA FOTOGRAFICZNA



Fot. 47
Zderzak tylny - Rysa/odprysk 2



Fot. 48
Błotnik tylny L / Ściana boczna L - zdjęcie poglądowe 1

DOKUMENTACJA FOTOGRAFICZNA



Fot. 49
Błotnik tylny L / Ściana boczna L - zdjęcie poglądowe 2



Fot. 50
Błotnik tylny L / Ściana boczna L - Rysa/odprysk 1

DOKUMENTACJA FOTOGRAFICZNA



Fot. 51
Błotnik tylny L / Ściana boczna L - Rysa/odprysk 2



Fot. 52
Drzwi przed L - zdjęcie poglądowe 1

DOKUMENTACJA FOTOGRAFICZNA



Fot. 53
Drzwi przed L - Rysa/odprysk 1



Fot. 54
Listwa drzwi tylnych L - zdjęcie poglądowe 1

DOKUMENTACJA FOTOGRAFICZNA



Fot. 55
Listwa drzwi tylnych L - Wgniecenie/odkształcenie 1



Fot. 56
Tapicerka drzwi przednich P - zdjęcie poglądowe 1

DOKUMENTACJA FOTOGRAFICZNA



Fot. 57
Tapicerka drzwi przednich P - Inne 1



Fot. 58
Wykładzina podłogi - zdjęcie poglądowe 1

DOKUMENTACJA FOTOGRAFICZNA



Fot. 59
Wykładzina podłogi - Inne 1



Fot. 60
Wykładzina podłogi - Inne 2