DEKRA Polska Sp. z o.o.
ul. Konstruktorska 12A, 02-673 Warszawa

Raport techniczny / oszacowanie kosztu naprawy

nr 219824/7/26-11401 z dnia 07-07-2026

Nr zlecenia	PKOM(DZS)/GDA/59620/26/06/30	Data oględzin	02-07-2026
Data zlecenia	30-06-2026	Miejsce oględzin	Fabryczna 18
Nr zleceniodawcy			53-609 Wrocław

Dane pojazdu

OPEL, Movano Heavy CDTI Euro 6 2179ccm - 165KM 3,5t 21-24, Movano Heavy CDTI L3 Edition, EC 0154363, VIN VXEYDCPAU12U83777, nr rej. DW8WF62



Rodzaj silnika	z zapłonem samoczynnym
Poj./moc silnika	2179 ccm / 121 kW
Stan licznika	128 096 km
Data 1-rej. / rok prod.	16-01-2023 / 2022
Następne bad. tech.	12-01-2028
Nadwozie	POD 2/3
Lakier	biały/UNI
Skrzynia biegów	manualna

Wyposażenie pojazdu

Airbag kierowcy, Felgi stalowe 16 z ogumieniem letnim 215/75, Fotel kierowcy z regulacją w 6 kierunkach, regulacją podparcia lędźwiowego, podłokietnik, szuflada, Gwarancja umowna na pojazd, 2 lata bez limitu kilometrów, Immobilizer, Kolumna kierownicy regulowana przód-tył, Komputer pokładowy, Koło zapasowe pełnowymiarowe, Lakier uni, Lusterka boczne sterowane i podgrzewane elektrycznie, Przyłącze do konwersji, Radio Multimedia z 5" ekranem dotykowym, radio DAB, 4 głośniki, USB, Bluetooth, Apple, Android, Schowek w środkowej części kokpitu, zamykany + uchwyt na telefon, Siedzenie pasażera podwójne, nieregulowane z podłokietnikiem, ze składanym oparciem środ. w stolik, System antypoślizgowy ABS ze wspomaganiem hamowania awaryjnego BAS, System ogrzewania z recyrkulacją powietrza, System stabilizacji toru jazdy ESP z system wspomagania ruszania na pochyłościach, Szyby przednie sterowane elektrycznie. Funkcja jednoimpulsowego sterowania oknem kierowcy., Tapicerka tekstylna Darko, Tempomat z ogranicznikiem prędkości, Uchwyt na dokumenty na desce rozdzielczej, Zagłówki komfortowe w fotelach przednich, Zamek centralny zdalnie sterowany (automatyczna blokada zamków po ruszeniu), Zbiornik paliwa 90 litrów, Zderzak przedni, lusterka i klamki w kolorze czarnym, Światła do jazdy dziennej, Światła obrysowe, Światła tylne na niezależnej belce, Fotel kierowcy amortyzowany hydraulicznie, z podłokietnikiem, Klimatyzacja sterowana elektronicznie, jednostrefowa, Listwy boczne ochronne nadkoli w kolorze czarnym, Lusterka boczne o rozszerzonym polu widzenia, rozstaw 2,35 m, Pakiet Kabina Pro, Półka sufitowa nad przednią szybą, dla kierowcy i pasażera, Zapalniczka i przenośna popielniczka, Zawieszenie tylne wzmocnione, resor dwu-piórowy, Zabudowa skrzyniowa z plandeką, Winda hydrauliczna, Zawieszenie tylne na dodatkowych poduszkach, Ospoilerowanie kabiny,

Ogumienie

Oś	Koło	Producent, typ	Rozmiar	Profil zmierzony
przednia	prawe	CONTINENTAL, CONTIVANCONTACT 100	215/75 16 116114R	3,0 mm
	lewe	CONTINENTAL, CONTIVANCONTACT 100	215/75 16 116114R	3,0 mm
tylna	prawe	CONTINENTAL, CONTIVANCONTACT 100	215/75 16 116114R	5,0 mm
	lewe	CONTINENTAL, CONTIVANCONTACT 100	215/75 16 116114R	5,0 mm

Kompletność dokumentów / wyposażenia / akcesoriów

[Dokumenty rej.] - POLISA UBEZP. (Nie.), Kluczyki (TAK - 2), Tablice rejestracyjne (TAK - 2), Dowód rejestracyjny (TAK), Karta pojazdu (NIE), [STAN POJ.] - Stan zbiornika paliwa (< 25%), [DOKUMENTY POJ.] - Drugi klucz (TAK), [DOKUMENTY POJ.] - Karta paliwowa (NIE), [AKCESORIA POJ. (obowiązkowe)] - Apteczka pierw. pomocy (NIE), Gaśnica (TAK), Trójkąt ostrzegawczy (TAK), [AKCESORIA POJ.] - Koło zapasowe lub zestaw naprawczy (TAK), Klucz zabezpieczający do kół (NIE), Drugi kpl. kół (Nie.), Podnośnik (TAK), Kpl. narzędzi (TAK), Krata oddzielająca przestrzeń pasaż. (Nie dotyczy), Zapalniczka (NIE), Radio/Radio-CD (Tak. Markę oraz model podano poniżej: - fabryczne), Zgodnie z ustaleniami ze Zleceniodawcą, od 2.11.2011, w kalkulacji kosztów napraw przyjęto stawki 130 zł/130 zł (netto) oraz nie uwzględniono metody SPOT tylko zastosowano lakierowanie całego elementu: (TAK)

Grubość powłoki lakierowej

W zakresie do 150 µm

Poz.	Nazwa części	Przedział grubości powłoki lakierowej [µm]
1	Błotnik przedni lewy	do 150
2	Błotnik przedni prawy	do 150
3	Słupek przedni lewy	do 150
4	Słupek przedni prawy	do 150
5	Słupek środkowy lewy	do 150
6	Słupek środkowy prawy	do 150
7	Próg lewy	do 150
8	Próg prawy	do 150
9	Dach	do 150
10	Drzwi przednie lewe	do 150
11	Drzwi przednie prawe	do 150
12	Błotnik tylny lewy/ściana boczna lewa	do 150
13	Błotnik tylny prawy/ściana boczna prawa	do 150

W zakresie do 200 µm

Poz.	Nazwa części	Przedział grubości powłoki lakierowej [µm]
1	Pokrywa komory silnika	150 - 200

Uszkodzenia akceptowane

Poz.	Nazwa pozycji	Opis uszkodzeń
1	Pokrywa przednia	rysa/odprysk
2	Drzwi przednie (nieuzbrojone) (R)	wgniecenie/odkształcenie
3	Szyba barwiona drzwi przednich (L)	zarysowanie
4	Lusterko zewn.ustaw.elektr./ogrzew. (L)	zarysowanie

Uwagi końcowe

Wyodrębnione koszty napraw poszczególnych elementów mają charakter orientacyjny, z uwagi na zespolony charakter czasu robocizny.

DEKRA Polska nie bierze odpowiedzialności za wykorzystanie niniejszej oceny technicznej jako źródła informacji o pojeździe przy jego zakupie.

Rzeczoznawca DEKRA
mgr inż. Andrzej Szymkowiak
mgr inż. Przemysław Ostap

DOKUMENTACJA FOTOGRAFICZNA



Fot. 1
Przekątna przednia lewa



Fot. 2
Przód

DOKUMENTACJA FOTOGRAFICZNA



Fot. 3
Przekątna przednia prawa



Fot. 4
Próg prawy (widok od przodu)

DOKUMENTACJA FOTOGRAFICZNA



Fot. 5
Bok prawy z przodu



Fot. 6
Bok prawy z tyłu

DOKUMENTACJA FOTOGRAFICZNA



Fot. 7
Przekątna tylna prawa



Fot. 8
Tył

DOKUMENTACJA FOTOGRAFICZNA



Fot. 9
Przekątna tylna lewa



Fot. 10
Bok lewy z tyłu

DOKUMENTACJA FOTOGRAFICZNA



Fot. 11
Bok lewy z przodu



Fot. 12
Próg lewy (widok od przodu)

DOKUMENTACJA FOTOGRAFICZNA



Fot. 13
Numer identyfikacyjny



Fot. 14
Tabliczka znamionowa

DOKUMENTACJA FOTOGRAFICZNA



Fot. 15
Zestaw wskaźników - przebieg



Fot. 16
Zestaw wskaźników - serwis

DOKUMENTACJA FOTOGRAFICZNA

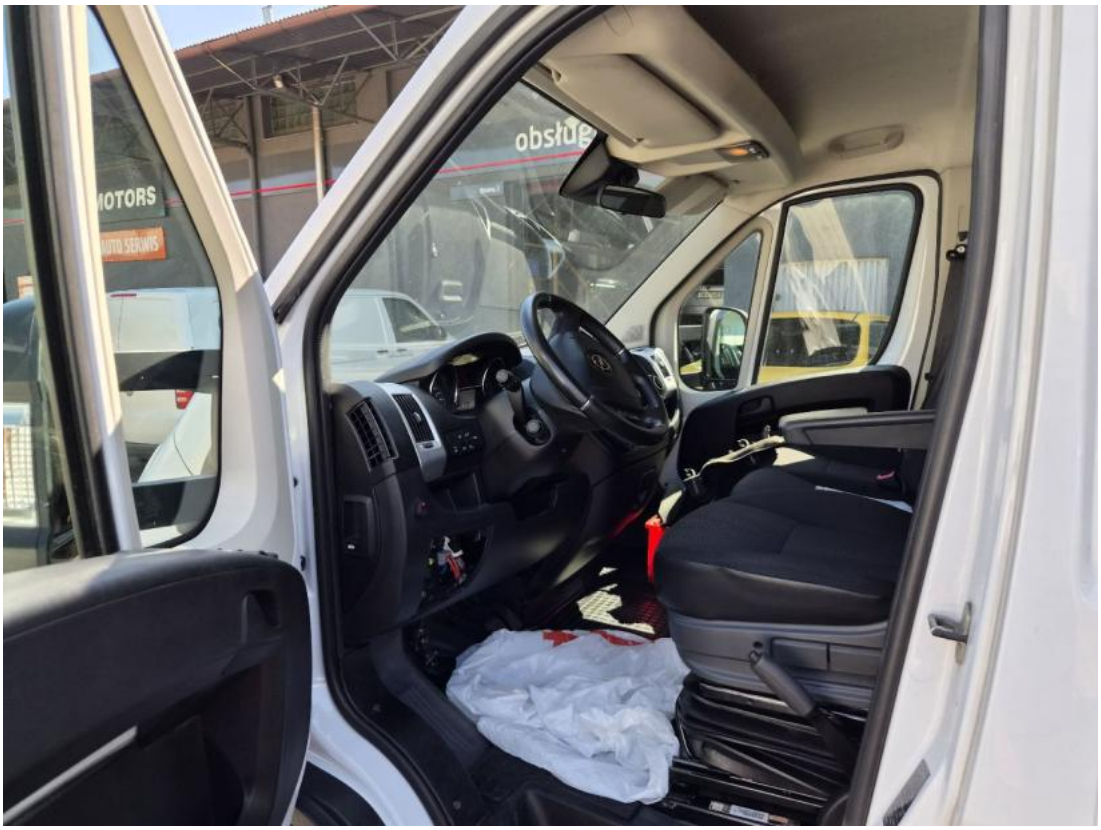

Fot. 17
Widok przez otwarte drzwi przednie lewe



Fot. 18
Widok z tylnej kanapy na deskę rozdz.

DOKUMENTACJA FOTOGRAFICZNA



Fot. 19
Konsola środkowa



Fot. 20
Tunel środkowy

DOKUMENTACJA FOTOGRAFICZNA



Fot. 21
Kierownica (na wprost)



Fot. 22
Kierownica z lewej strony

DOKUMENTACJA FOTOGRAFICZNA

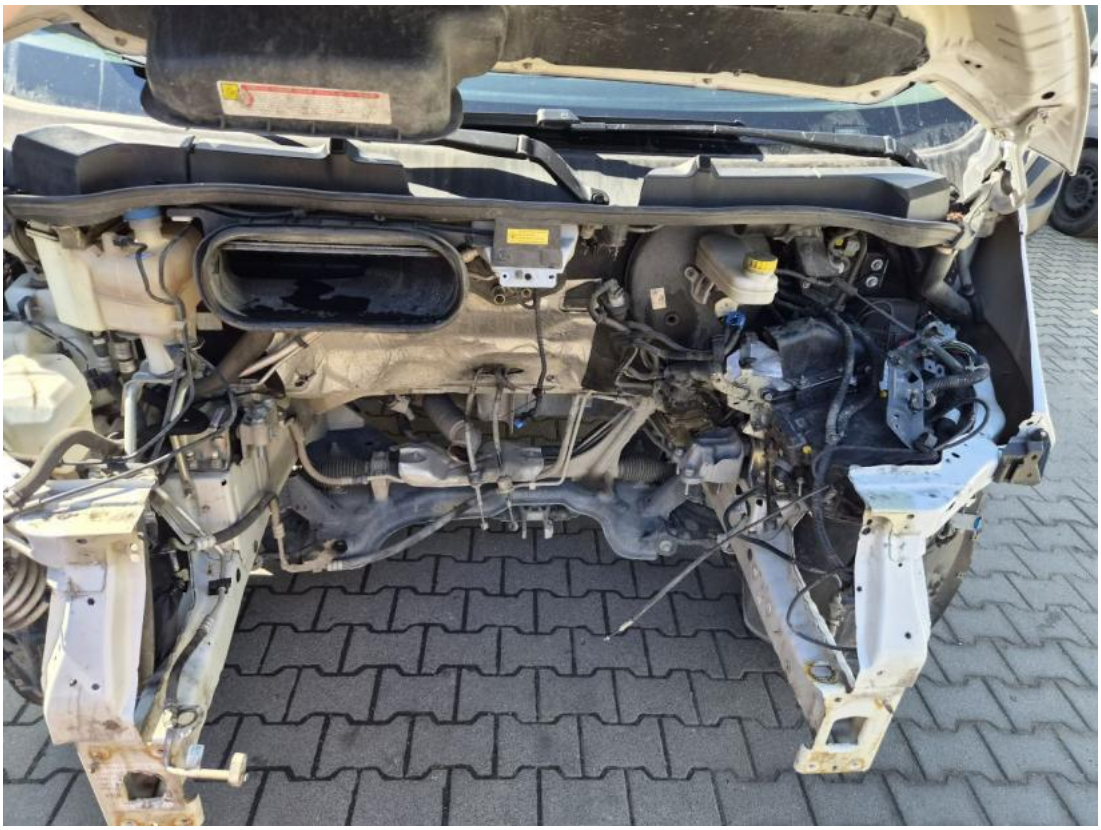

Fot. 23
Komora silnika



Fot. 24
Bagażnik

DOKUMENTACJA FOTOGRAFICZNA

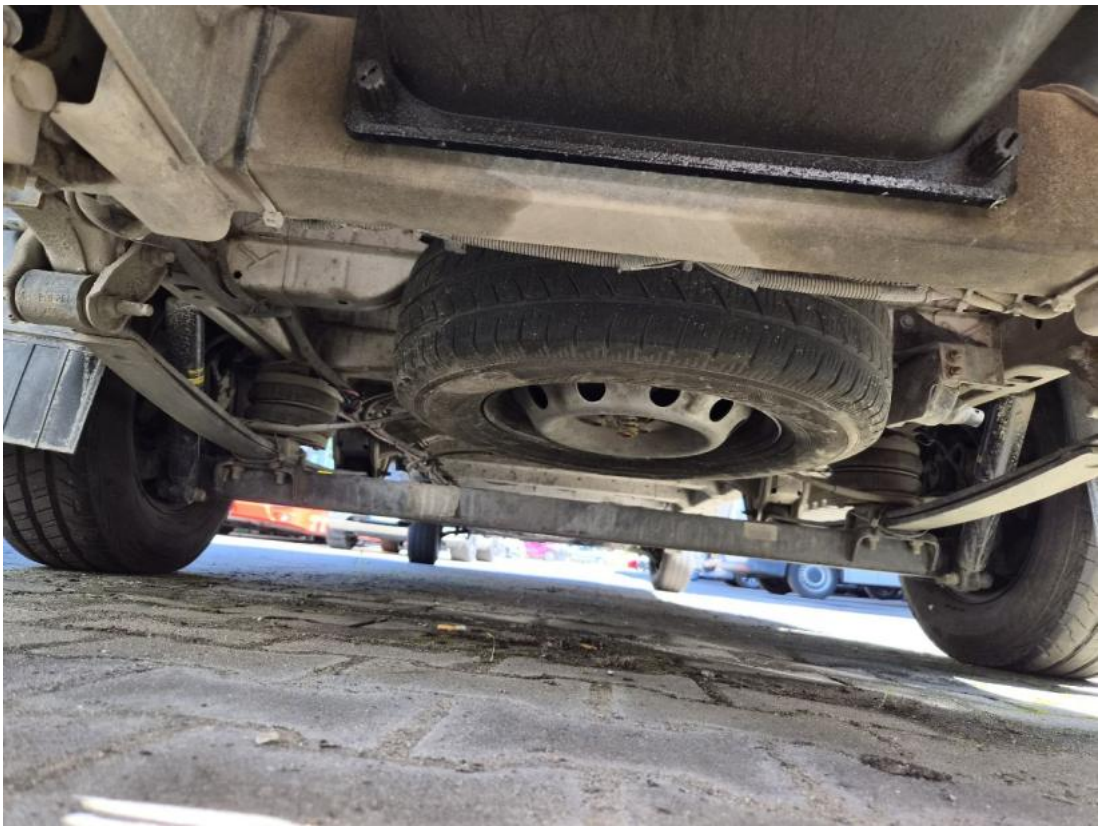

Fot. 25
Koło zapasowe

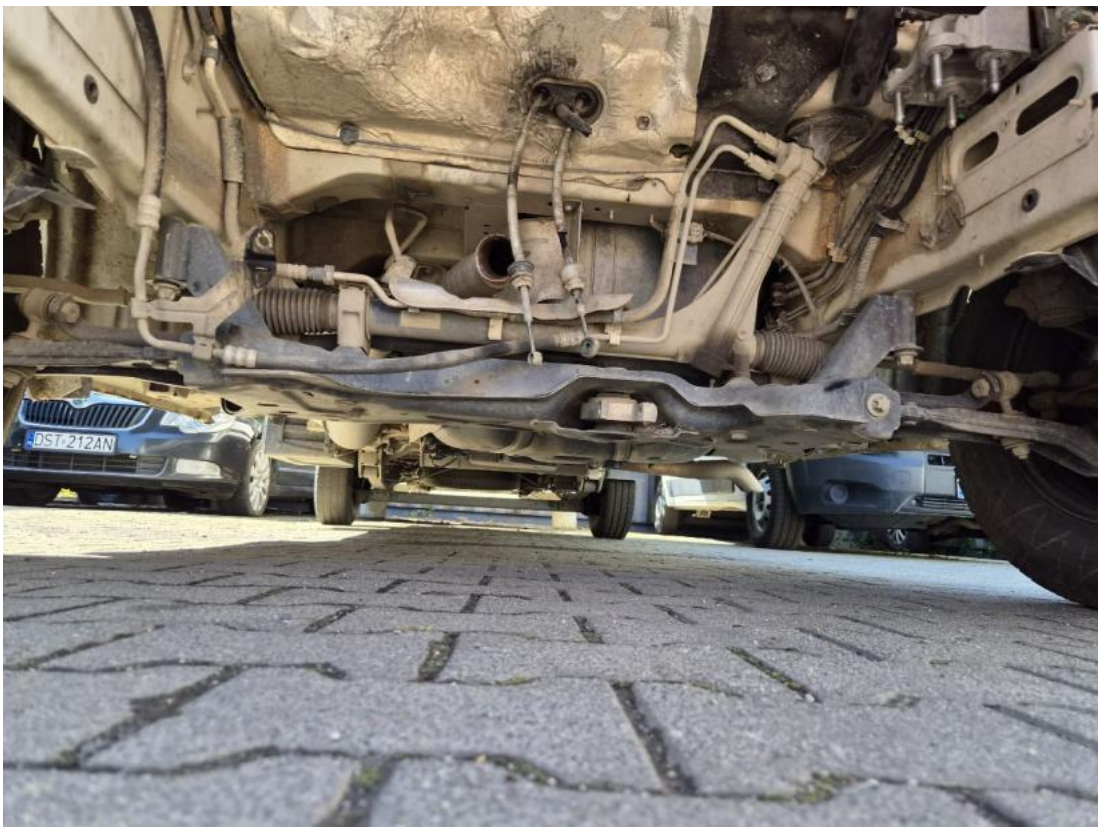

Fot. 26
Spód pojazdu przód

DOKUMENTACJA FOTOGRAFICZNA



Fot. 27
Spód pojazdu tył

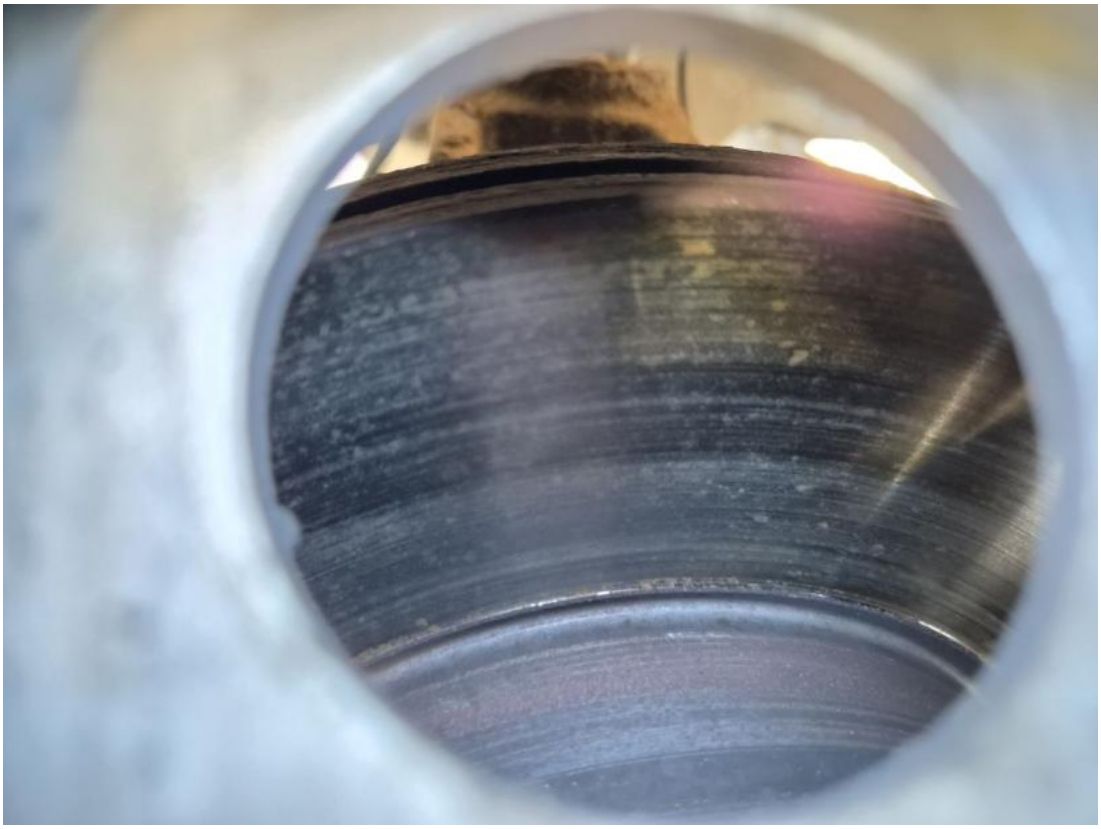

Fot. 28
Tarcza hamulcowa przednia lewa

DOKUMENTACJA FOTOGRAFICZNA

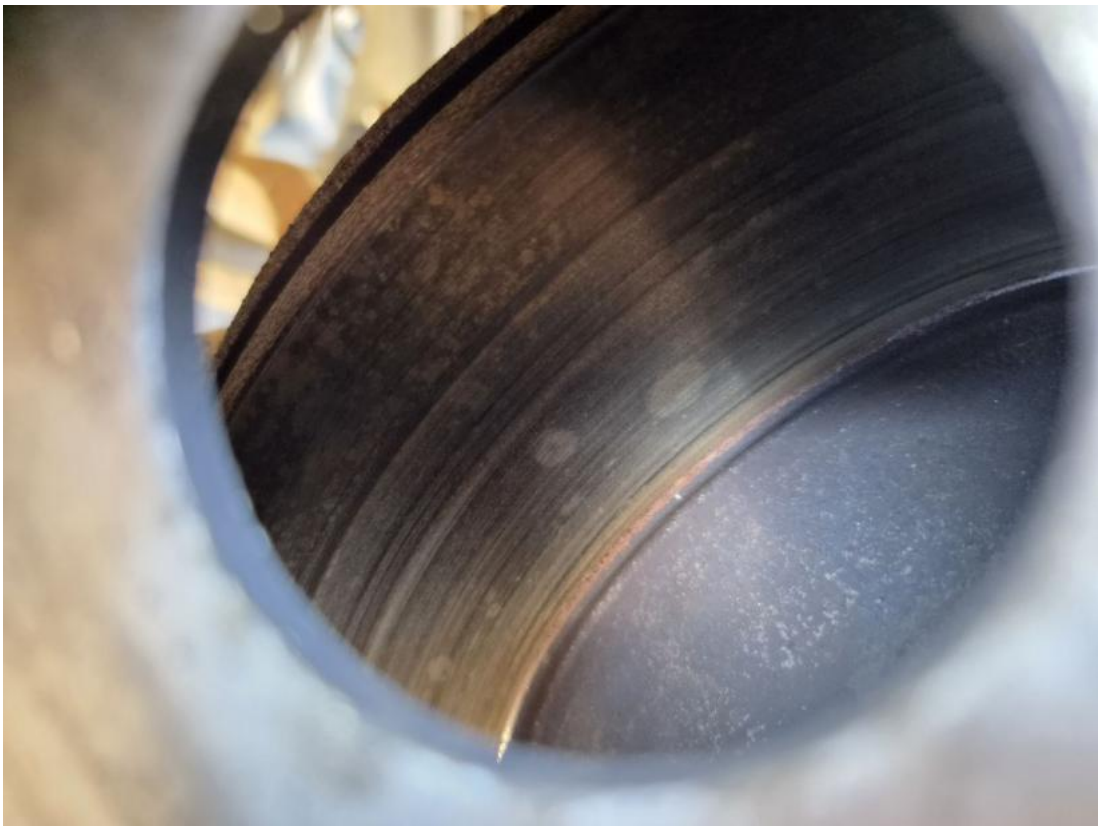

Fot. 29
Tarcza hamulcowa przednia prawa

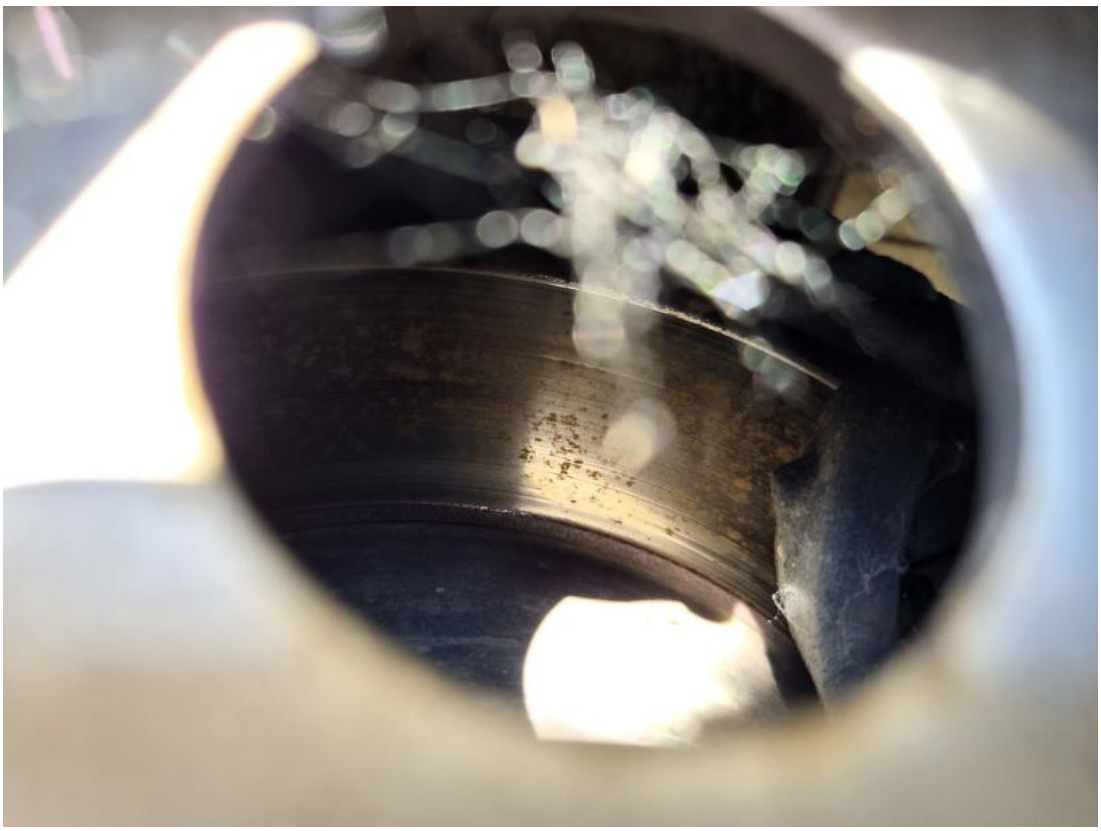

Fot. 30
Tarcza hamulcowa tylna prawa

DOKUMENTACJA FOTOGRAFICZNA



Fot. 31
Tarcza hamulcowa tylna lewa



Fot. 32
Dowód rej. Str. 1

DOKUMENTACJA FOTOGRAFICZNA

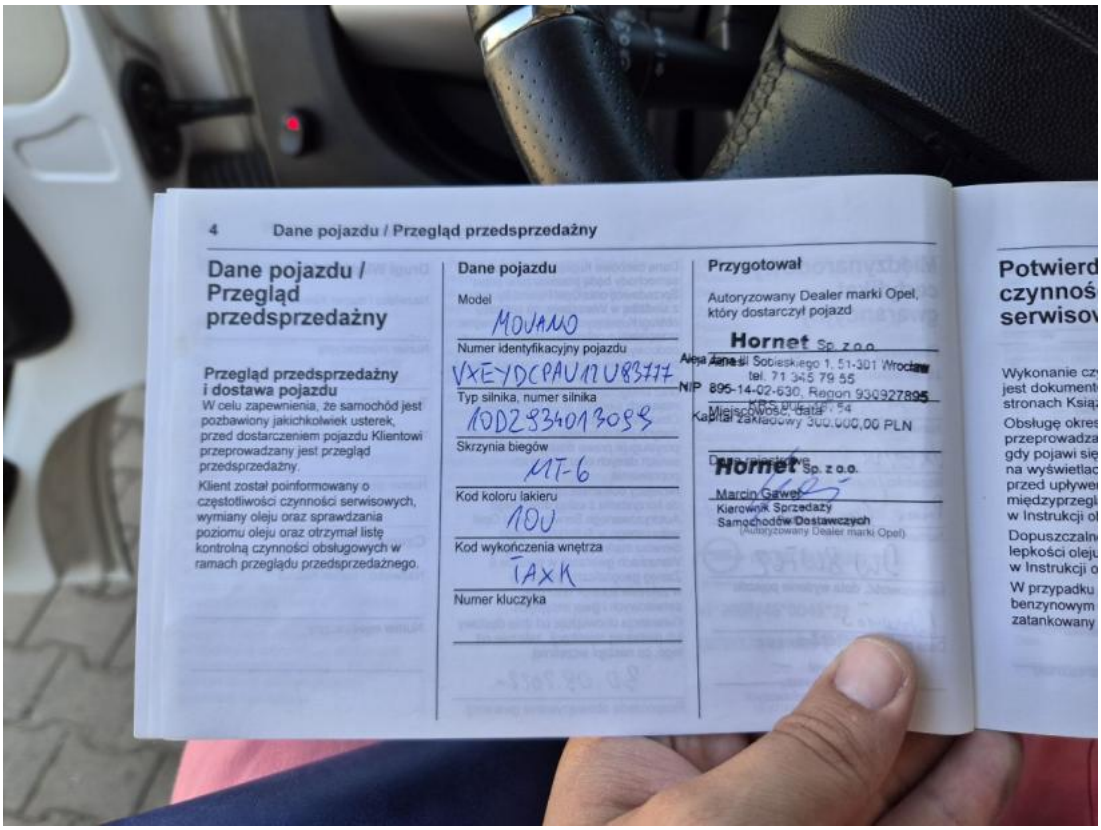

Fot. 33
Książka serwisowa – dane



Fot. 34
Książka serwisowa – ostatni przegląd

DOKUMENTACJA FOTOGRAFICZNA



Fot. 35
Dowód rej. str. 2



Fot. 36
Instrukcje

DOKUMENTACJA FOTOGRAFICZNA



Fot. 37
Kluczyki



Fot. 38
Zdjęcie do protokołu

DOKUMENTACJA FOTOGRAFICZNA

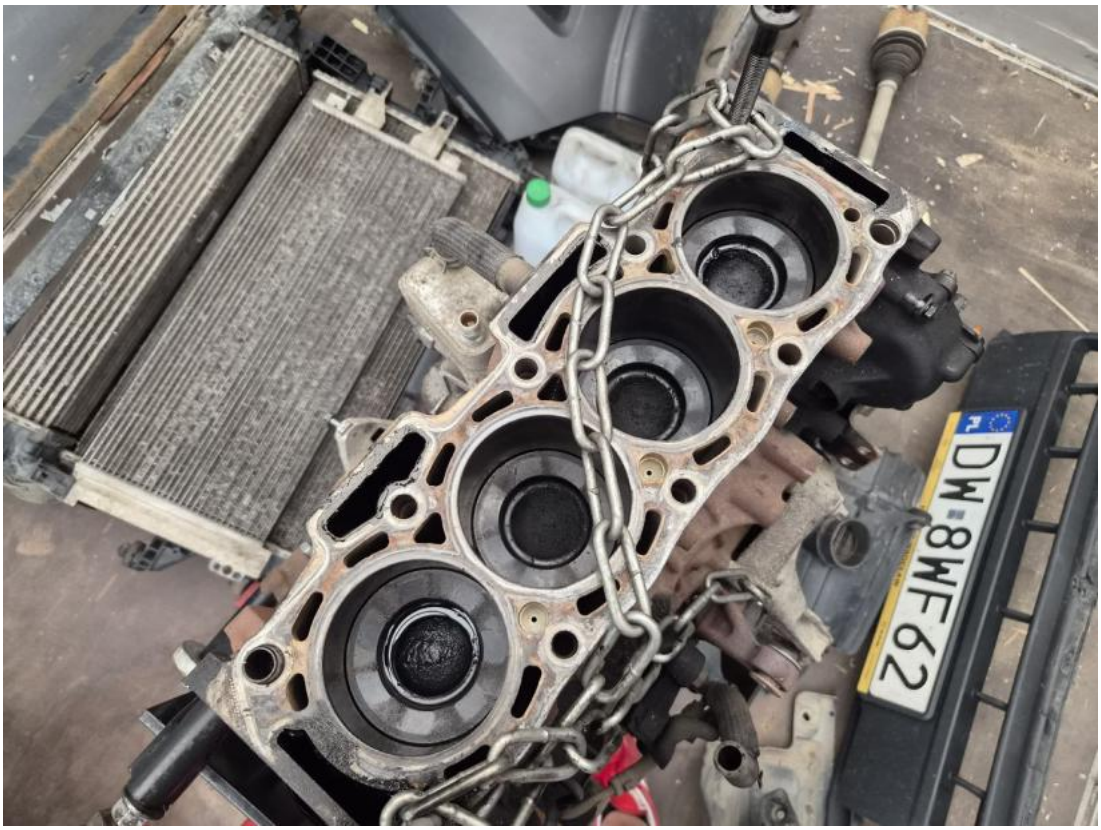

Fot. 39
Zdjęcie do protokołu

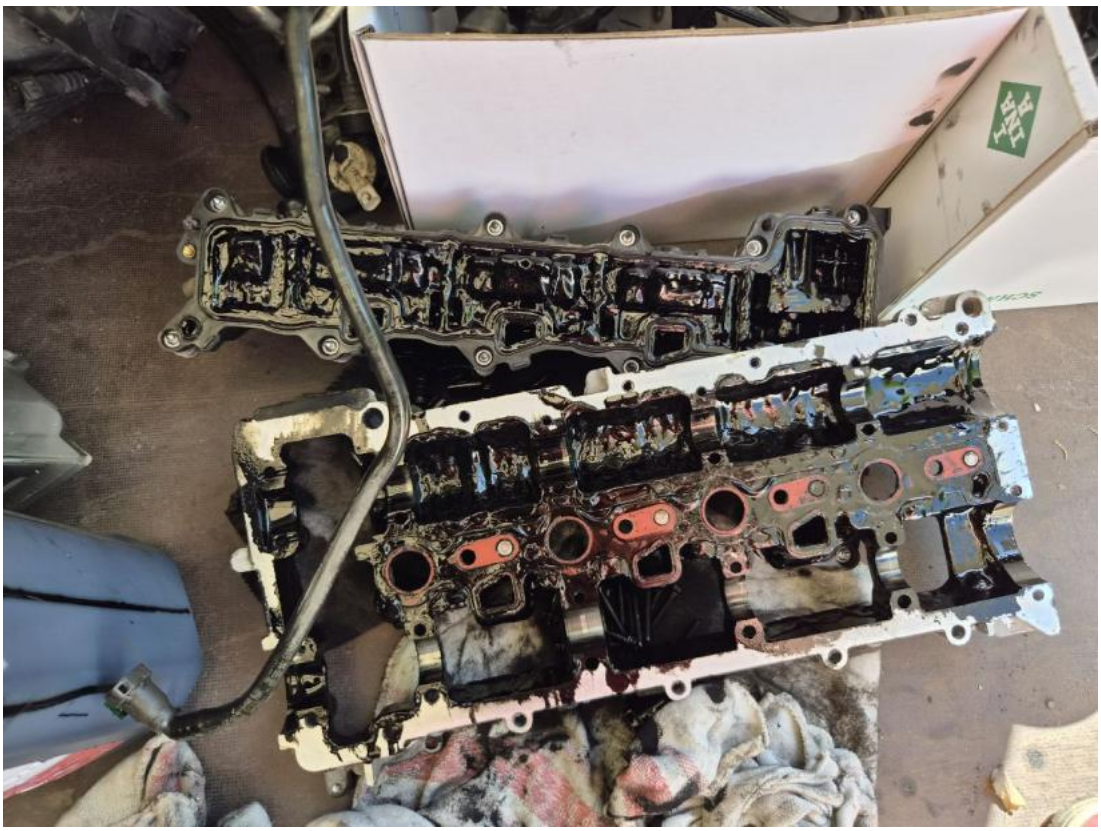

Fot. 40
Zdjęcie do protokołu

DOKUMENTACJA FOTOGRAFICZNA

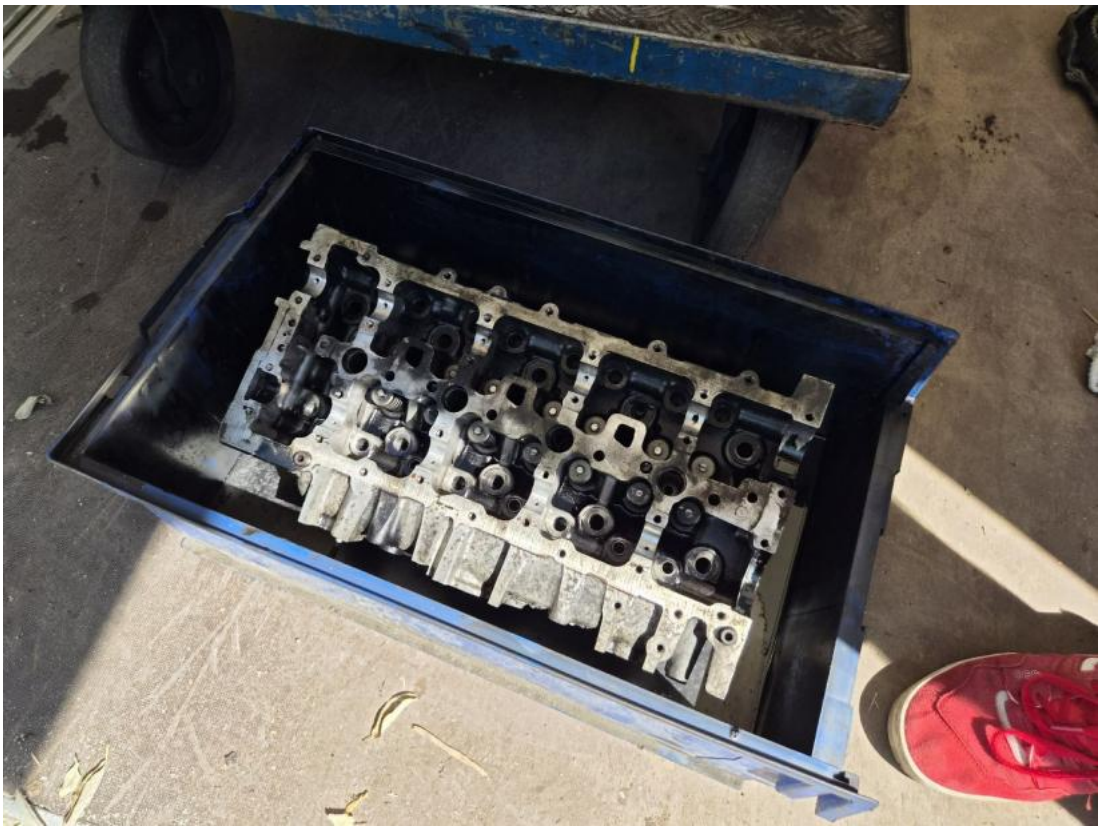

Fot. 41
Zdjęcie do protokołu

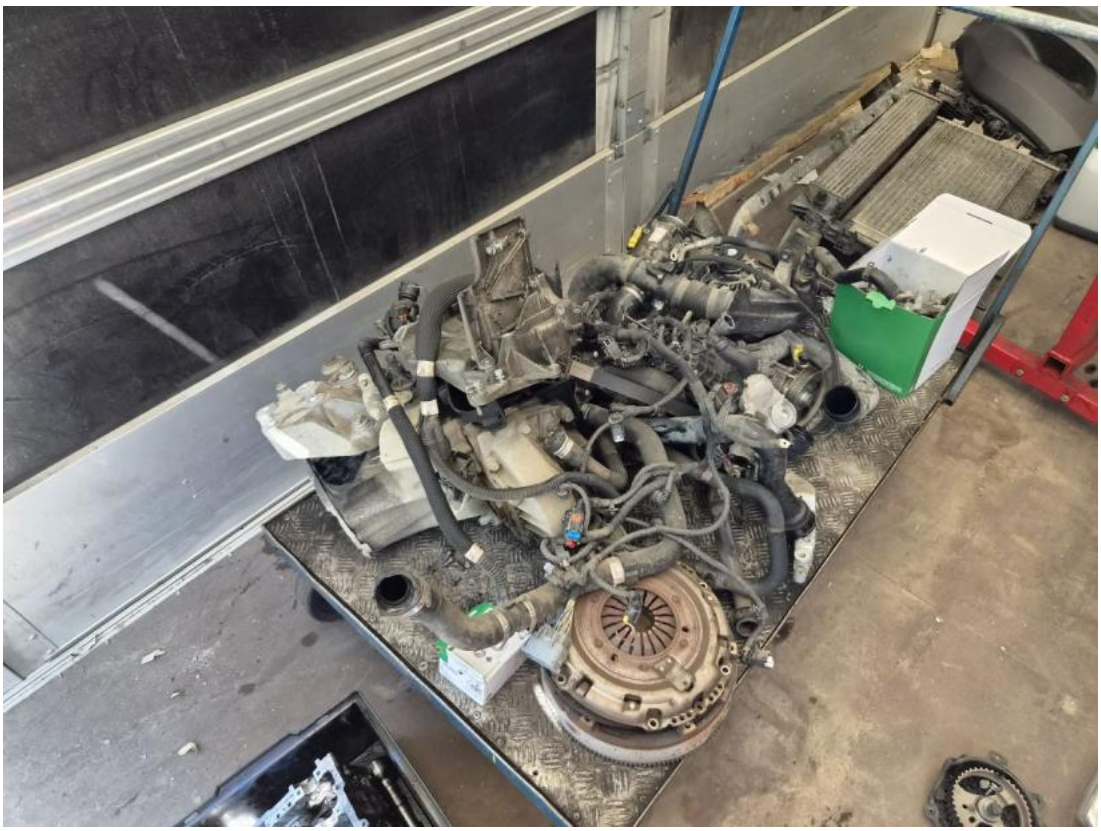

Fot. 42
Zdjęcie do protokołu

DOKUMENTACJA FOTOGRAFICZNA



Fot. 43
Zdjęcie do protokołu



Fot. 44
Zdjęcie do protokołu

DOKUMENTACJA FOTOGRAFICZNA

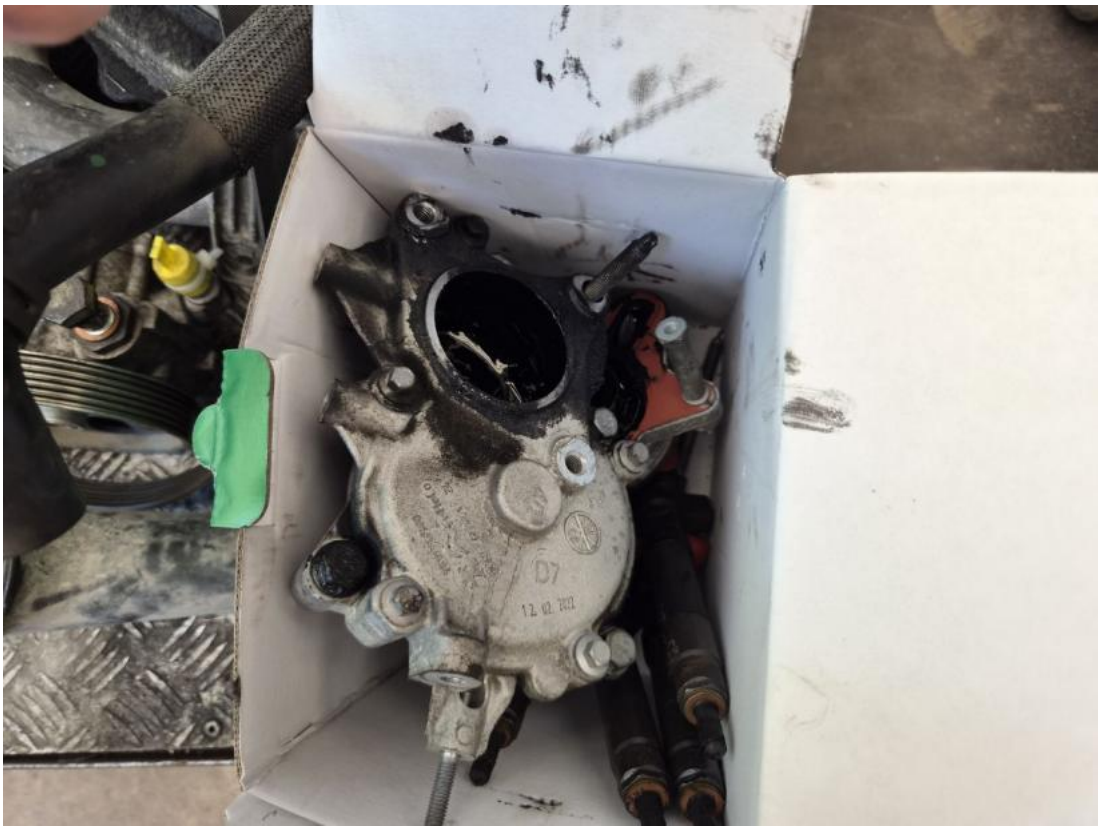

Fot. 45
Zdjęcie do protokołu



Fot. 46
Zdjęcie do protokołu

DOKUMENTACJA FOTOGRAFICZNA



Fot. 47
Zdjęcie do protokołu

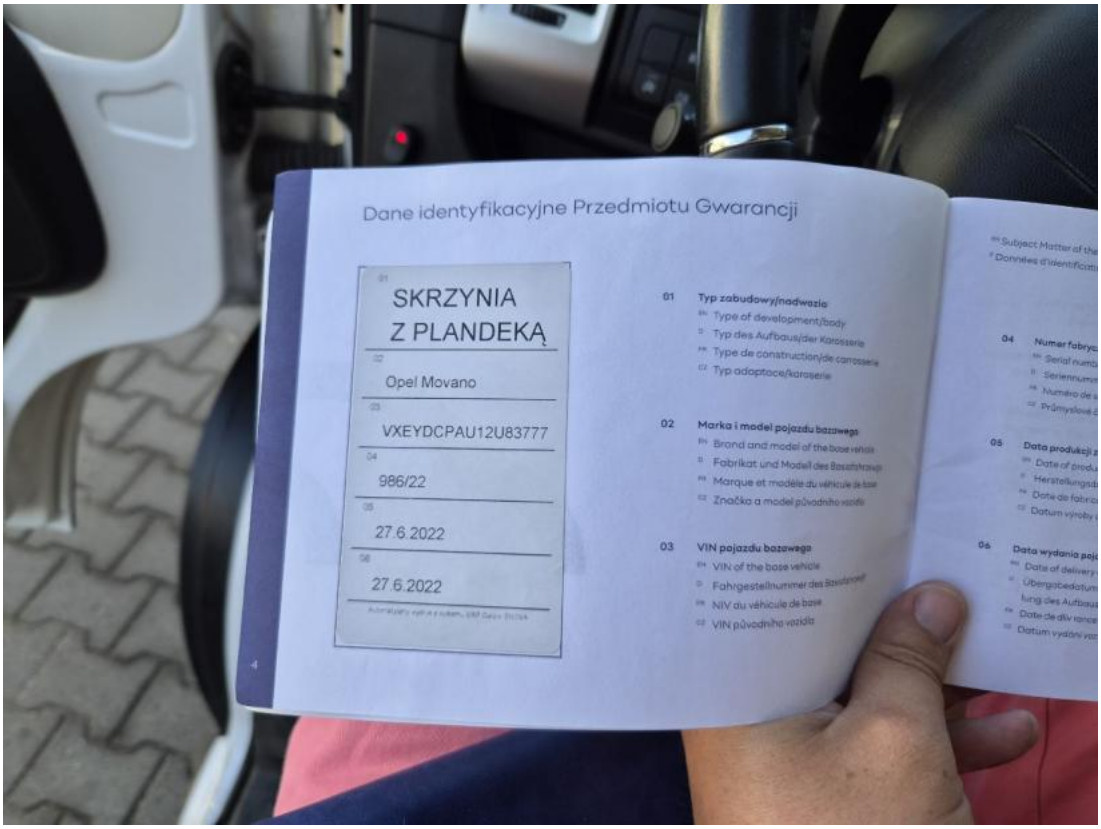

Fot. 48
Zdjęcie do protokołu

DOKUMENTACJA FOTOGRAFICZNA



Fot. 49
Pokrywa komory silnika - Rysa/odprysk 1



Fot. 50
Szyba czołowa - Pęknięcie/rozerwanie 1

DOKUMENTACJA FOTOGRAFICZNA



Fot. 51
Drzwi przednie P - Wgniecenie/odkształcenie 1



Fot. 52
Próg P - Rysa/odprysk 1

DOKUMENTACJA FOTOGRAFICZNA



Fot. 53
Próg P - Rysa/odprysk 2



Fot. 54
Kierunkowskaz boczny/lusterka L - Pęknięcie/rozerwanie 1

DOKUMENTACJA FOTOGRAFICZNA



Fot. 55
Lusterko zew L - Rysa/odprysk 1



Fot. 56
Próg L - Rysa/odprysk 1

DOKUMENTACJA FOTOGRAFICZNA



Fot. 57

Szyba boczna przednia L - Rysa/odprysk 1



Fot. 58

Uszczelka drzwi przednich L - Pęknięcie/rozerwanie 1