Raport z oględzin pojazdu

Numer raportu	219576/6/26-11401	Data raportu	22-06-2026
Rzeczoznawcy	mgr inż. Andrzej Szymkowiak mgr inż. Przemysław Ostap	Data oględzin	16-06-2026
Nr zlecenia	PKOM(DZS)/GDA/53637/26/06/10	Miejsce oględzin	MM CARS ZWROTY, GIEŁDOWA 4, 52-...

Dane pojazdu



Numer identyfikacyjny (VIN)	**WF0PXXGCHPRC14551**
Marka, model	FORD Focus Kombi 21-
Typ, wersja	Focus 1.0 EcoBoost mHEV ST...
Numer rejestracyjny	DX02396
Silnik (rodz./poj./moc)	benz./999 ccm/114 kW
Stan licznika	44 990 km
Data 1. rej./rok prod.	13-06-2024/2024
Data nast. bad. techn.	13-06-2027
Nadwozie	KOM 5/5
Lakier	czarny/METALIK
Skrzynia biegów	automatyczna

Wyposażenie pojazdu

Blokada zamków tylnych drzwi uniemożliwiająca otwarcie ich od środka przez dzieci, Czujniki parkowania - z tyłu i z przodu, Dywaniki podłogowe – z przodu i z tyłu, welurowe, Emblemat ST-Line, Felgi aluminiowe 17", wzór 5-ramienny, z ogumieniem 215/50, Ford KeyFree - system centralnego zamka z kluczem eletronicznym (zawiera dwa zespoły kluczyka), Ford MyKey - funkcja programowania i przypisania do kluczyka ograniczeń, FordPass Connect z modemem GSM (Zdalne zam./otw. zamków,funkcja lokalizacji pojazdu,status systemów), Fotel kierowcy - regulacja podparcia odcinka lędźwiowego, Fotel kierowcy - ręczna regulacja pochylenia oparcia, Fotel kierowcy - ręczna regulacja położenia w 4 kierunkach (góra-dół, przód-tył), Fotel pasażera - ręczna regulacja położenia w 2 kierunkach (przód-tył), Fotele przednie - styl sportowy, Funkcja automatycznego hamowania po kolizji, Gniazdko 12V w bagażniku, Hamulec postojowy, elektryczny, ISOFIX - system mocowania fotelików dziecięcych na skrajnych siedzeniach w 2 rzędzie, Immobilizer PATS, Kamera ułatwiająca parkowanie - z tyłu, Kanapa tylna, oparcie składane i dzielone w proporcji 60:40, otw. do przewozu nart i skład. podłok., Kierownica 3-ramienna, spłaszczona u dołu, wykończona skórą eko Sensico z czerwonymi przeszyciami, Kierownica ze zdalnym sterowaniem systemem audio, Klimatyzacja - dwustrefowa z automatyczną regulacją temperatury (DEATC), Konsola centralna - 2 gniazda USB z tyłu konsoli, Konsola centralna - z przesuwanym podłokietnikiem i schowkiem zamykanym roletką, Konsola dachowa - krótka, Lane Keeping Alert zawiera Lane Keeping Aid (system wspomagający utrzymanie na pasie ruchu), Listwy wzdłuż progów lakierowane w kolorze nadwozia, Lusterka boczne sterowane,podgrzewane i składane elektr., lampki ośw. podłoże, w kolorze nadwozia, Lusterko wsteczne - automatycznie ściemniające się, Ogranicznik prędkości, inteligentny, Oświetlenie wnętrza - lampki LED w 1 i 2 rzędzie siedzeń, Oświetlenie wnętrza diodami LED z elementami nastrojowego oświetlenia, Pakiet 4 lata ochrony: Ford Protect, gwarancja i serwis w cenie, Podsufitka w ciemnej tonacji, Poduszki powietrzne - boczne kurtyny powietrzne chroniące osoby w 1 i 2 rzędzie siedzeń, Poduszki powietrzne – poduszki czołowe dla kierowcy i pasażera z przodu, Poduszki powietrzne – poduszki powietrzne boczne dla pasażera i kierowcy z przodu, Przycisk rozrusznika Ford Power, Reflektory - Full LED, statyczne (światła dzienne, drogowe, kierunkowskazy w technoligii LED), Reflektory - światła przeciwmgielne LED z funkcją doświetlania zakrętów zintegrowane w reflektorach, Reflektory automatyczne, włączające się w zależności od poziomu natężenia światła, Relingi bagażnika dachowego z wykończeniem w kolorze czarnym, Roleta zasłaniająca przestrzeń bagażową, Spojler tylny, System ABS z elektronicznym układem podziału siły hamowania EBD, System Auto-Start-Stop, System Pre-Collision Assist wspier. kierowcę w unikaniu lub zmniejszaniu skutków kolizji+FCW+DBS+AEB, System audio z Sync 4, nawigacją i DAB+, kolorowy wyś. dotyk. 13.2", ACP, AA, Bluetooth, 6 głośników, System monitorowania ciśnienia w ogumieniu (TPMS), System wyboru trybu jazdy, Szyby boczne – obramowania w kolorze czarnym, Szyby dodatkowo przyciemniane - w tylnej części nadwozia, Szyby elektr. przód i tył, z czujnikiem przeszkody oraz funkcją całkowitego otwierania i zamykania, Tapicerka materiałowa Foundry w ciemnej tonacji, z czerwonymi przeszyciami, Tempomat, Uchwyt dźwigni zmiany biegów wykończony skórą, Układ elektroniczny stabilizacji toru jazdy (ESC) z układem kontroli trakcji (TC), Układ kierowniczy - ze wspomaganiem elektrycznym (EPAS), Układ ułatwiający ruszanie na wzniesieniach (HLA), Układ wydechowy - sportowa końcówka, Usługi Ford Smart (1 rok) - dodatkowe dane w systemie nawigacji, Wycieraczka tylnej szyby, Wycieraczki przedniej szyby sterowane automatycznie, z czujnikiem deszczu, Wyłącznik poduszki powietrznej pasażera z przodu, Wyświetlacz na tablicy zegarów - 12.3" kolorowy, Zamek centralny - sterowany pilotem, Zawieszenie przednie - niezależne z kolumnami McPhersona, stabilizator przechyłów, Zawieszenie sportowe ST-Line X, Zawieszenie tylne - wielowahaczowe, £adowarka bezprzewodowa do smartfonów, Światła hamowania awaryjnego - pulsujące światła stop,włączające się automatycznie podczas hamowania, Światła tylne częściowo w technologii LED, Koło zapasowe - dojazdowe 16", Lakier metalizowany, Agate Black, Pakiet Driver Assistance, Pakiet Winter

Ogumienie

Oś	Koło	Producent, typ	Rozmiar	Profil zmierzony
przednia	prawe	CONTINENTAL, ECOCONTACT 6	215/50 17 95V	4,0 mm
	lewe	CONTINENTAL, ECOCONTACT 6	215/50 17 95V	4,0 mm
tylna	prawe	CONTINENTAL, ECOCONTACT 6	215/50 17 95V	5,0 mm
	lewe	CONTINENTAL, ECOCONTACT 6	215/50 17 95V	5,0 mm

Dokumenty i akcesoria

[Dokumenty rej.] - POLISA UBEZP. (Nie.), Kluczyki (TAK - 2), Tablice rejestracyjne (TAK - 2), Dowód rejestracyjny (TAK), Karta pojazdu (NIE)

Grubość powłoki lakierowej

W zakresie do 150 µm

Poz.	Nazwa części	Przedział grubości powłoki lakierowej [µm]
1	Pokrywa komory silnika	do 150
2	Błotnik przedni lewy	do 150
3	Błotnik przedni prawy	do 150
4	Słupek przedni lewy	do 150
5	Słupek przedni prawy	do 150
6	Słupek środkowy lewy	do 150
7	Słupek środkowy prawy	do 150

8	Próg lewy	do 150
9	Próg prawy	do 150
10	Dach	do 150
11	Drzwi przednie lewe	do 150
12	Drzwi przednie prawe	do 150
13	Drzwi tylne lewe	do 150
14	Drzwi tylne prawe	do 150
15	Błotnik tylny lewy/ściana boczna lewa	do 150
16	Błotnik tylny prawy/ściana boczna prawa	do 150
17	Pokrywa bagażnika	do 150

Stwierdzone uszkodzenia

Poz.	Nazwa pozycji	Opis uszkodzeń	Kwalifik.	Naprawa [rbg]
1	Opona przód L	rozerwanie, ubytki materiału	WY	0.3
2	Opona przód R	rozerwanie, ubytki materiału	WY	0.3

DOKUMENTACJA FOTOGRAFICZNA



Fot. 1
Przekątna przednia lewa



Fot. 2
Przód

DOKUMENTACJA FOTOGRAFICZNA



Fot. 3
Przekątna przednia prawa



Fot. 4
Próg prawy (widok od przodu)

DOKUMENTACJA FOTOGRAFICZNA



Fot. 5
Bok prawy z przodu



Fot. 6
Bok prawy z tyłu

DOKUMENTACJA FOTOGRAFICZNA



Fot. 7
Przekątna tylna prawa



Fot. 8
Tył

DOKUMENTACJA FOTOGRAFICZNA



Fot. 9
Przekątna tylna lewa



Fot. 10
Bok lewy z tyłu

DOKUMENTACJA FOTOGRAFICZNA



Fot. 11
Bok lewy z przodu



Fot. 12
Próg lewy (widok od przodu)

DOKUMENTACJA FOTOGRAFICZNA



Fot. 13
Numer identyfikacyjny



Fot. 14
Tabliczka znamionowa

DOKUMENTACJA FOTOGRAFICZNA



Fot. 15
Zestaw wskaźników - przebieg



Fot. 16
Zestaw wskaźników - serwis

DOKUMENTACJA FOTOGRAFICZNA



Fot. 17
Widok przez otwarte drzwi przednie lewe

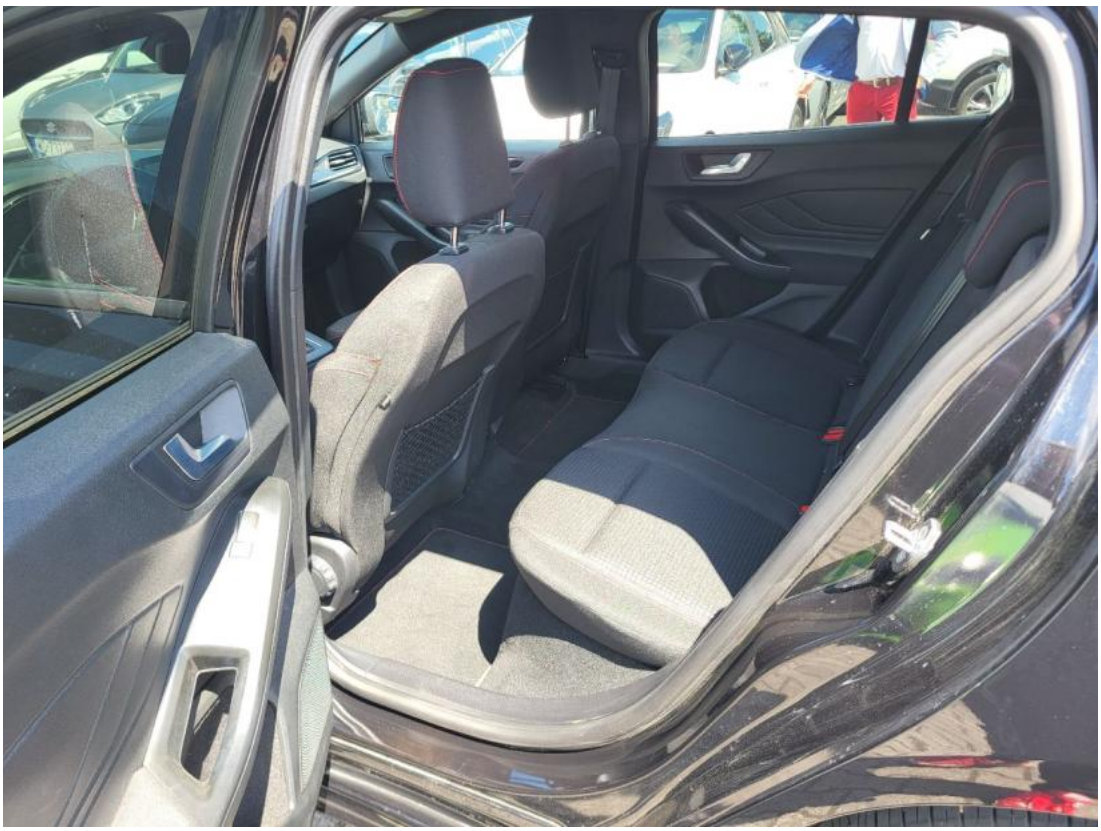

Fot. 18
Widok przez otwarte drzwi tylne lewe

DOKUMENTACJA FOTOGRAFICZNA



Fot. 19
Widok z tylnej kanapy na deskę rozdz.



Fot. 20
Konsola środkowa

DOKUMENTACJA FOTOGRAFICZNA



Fot. 21
Tunel środkowy



Fot. 22
Kierownica (na wprost)

DOKUMENTACJA FOTOGRAFICZNA



Fot. 23
Kierownica z lewej strony



Fot. 24
Komora silnika

DOKUMENTACJA FOTOGRAFICZNA



Fot. 25
Bagażnik



Fot. 26
Koło zapasowe

DOKUMENTACJA FOTOGRAFICZNA



Fot. 27
Spód pojazdu przód



Fot. 28
Spód pojazdu tył

DOKUMENTACJA FOTOGRAFICZNA

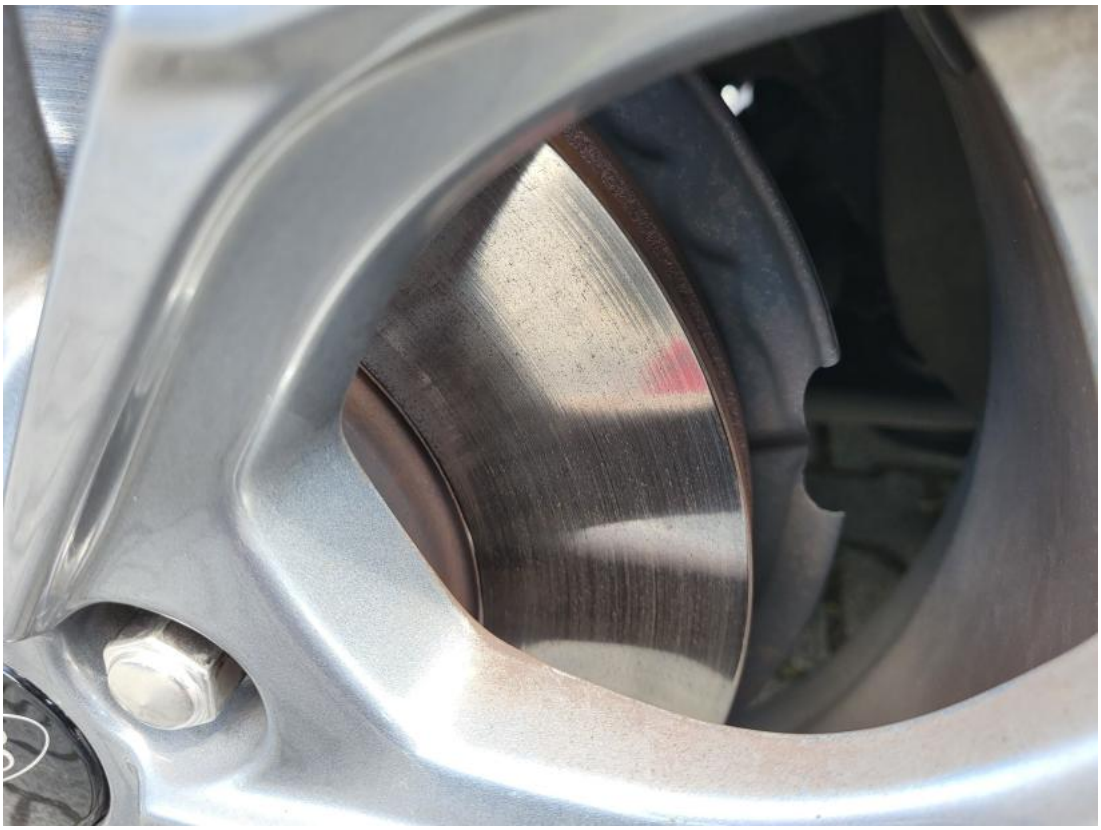

Fot. 29
Tarcza hamulcowa przednia lewa



Fot. 30
Tarcza hamulcowa przednia prawa

DOKUMENTACJA FOTOGRAFICZNA



Fot. 31
Tarcza hamulcowa tylna prawa



Fot. 32
Tarcza hamulcowa tylna lewa

DOKUMENTACJA FOTOGRAFICZNA



Fot. 33

Dowód rej. Str. 1

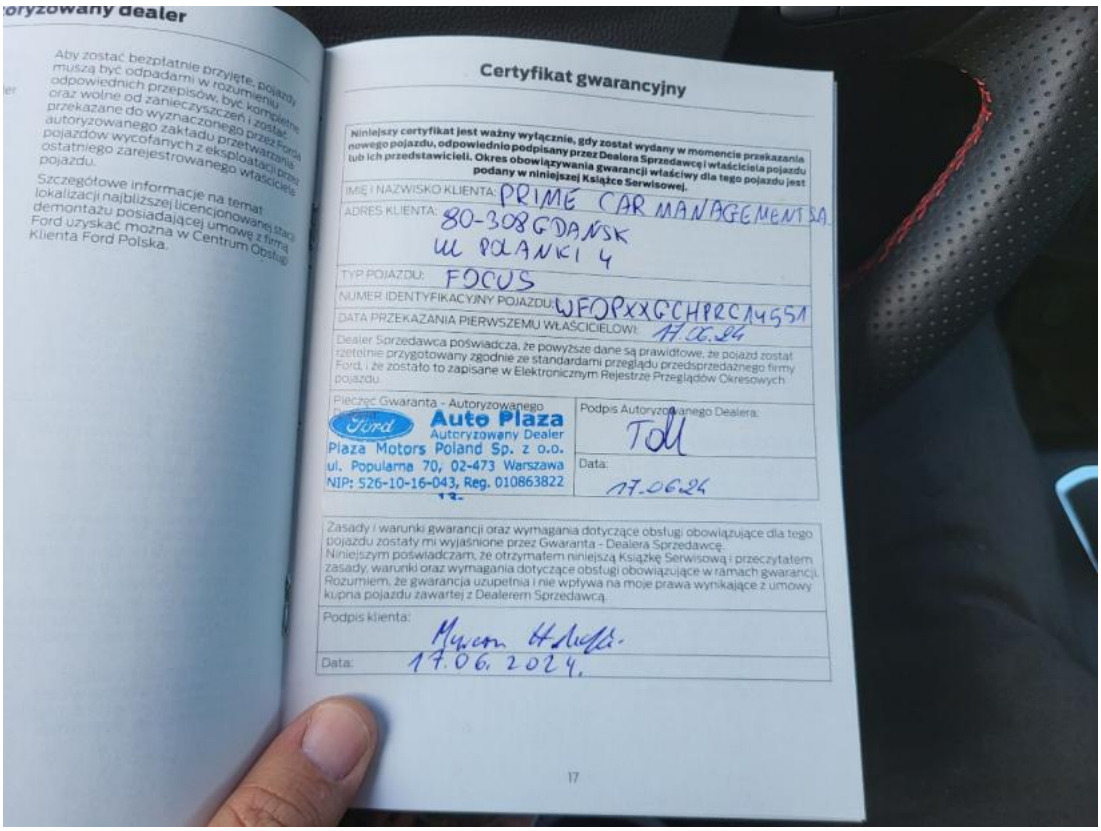

Fot. 34

Książka serwisowa – dane

DOKUMENTACJA FOTOGRAFICZNA

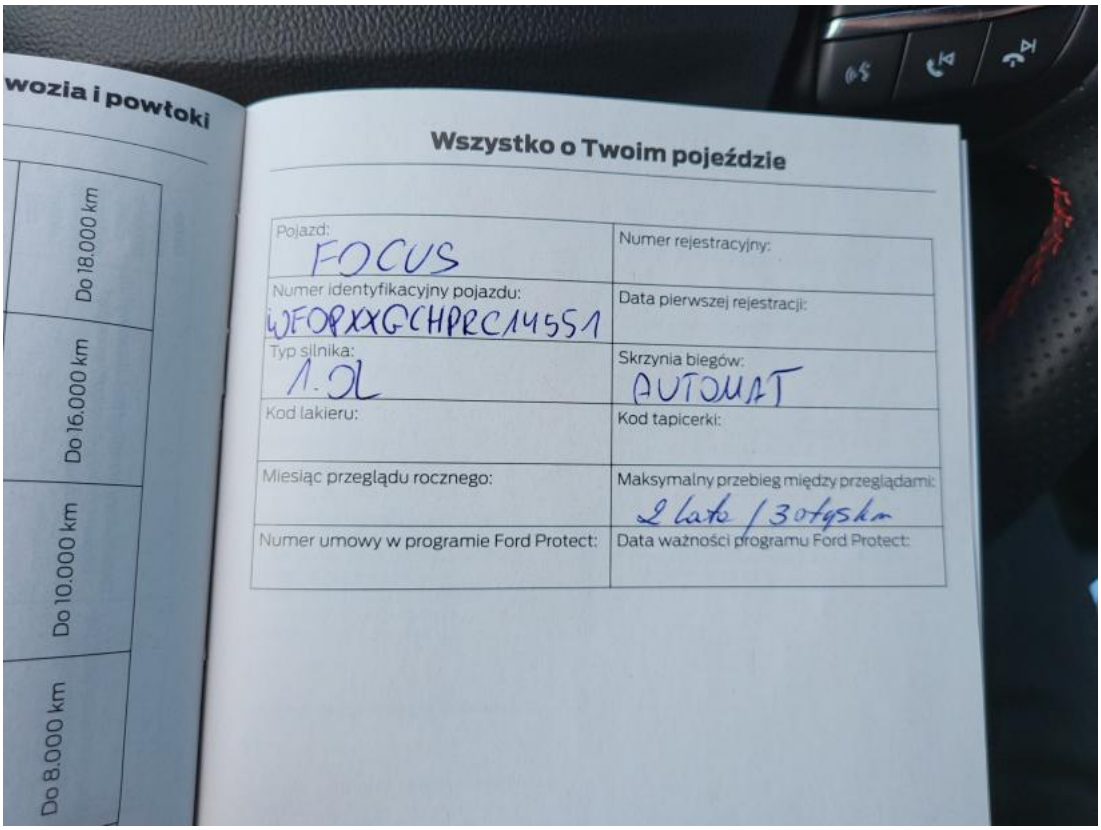

Fot. 35
Książka serwisowa – ostatni przegląd



Fot. 36
Dowód rej. str. 2

DOKUMENTACJA FOTOGRAFICZNA

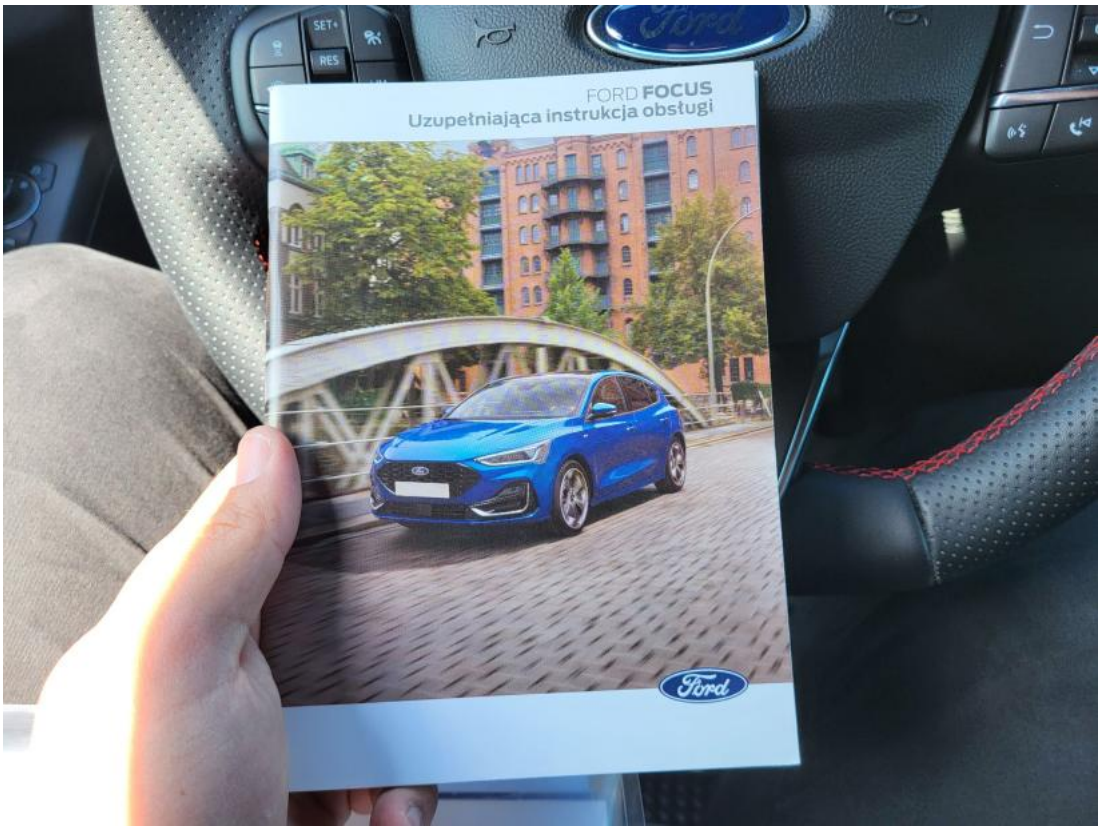

Fot. 37
Instrukcje



Fot. 38
Kluczyki

DOKUMENTACJA FOTOGRAFICZNA



Fot. 39
Opona przednia P - Pęknięcie/rozerwanie 1



Fot. 40
Opona przednia P - Pęknięcie/rozerwanie 2

DOKUMENTACJA FOTOGRAFICZNA



Fot. 41
Opona przednia P() - Pęknięcie/rozerwanie 3



Fot. 42
Opona przednia L - Pęknięcie/rozerwanie 1