Raport z oględzin pojazdu

Numer raportu	14398/10/26-15201	Data raportu	30-10-2026
Rzeczoznawcy	Leszek Bizański (WSP) mgr inż. Paweł Barszcz (WSP)	Data oględzin	28-10-2026
Nr zlecenia	PKOM(DZS)/GDA/99185/26/10/22	Miejsce oględzin	MASTER1 MYSŁOWICE, OBRZEŻNA P□...

Dane pojazdu



Numer identyfikacyjny (VIN)	**TMAH381CANJ116805**
Marka, model	HYUNDAI i30 Wagon 20-24
Typ, wersja	i30 1.5 DPI Smart
Numer rejestracyjny	WD9968S
Silnik (rodz./poj./moc)	benz./1498 ccm/81 kW
Stan licznika	193 966 km
Data 1. rej./rok prod.	07-09-2022/2022
Data nast. bad. techn.	
Nadwozie	KOM 5/5
Lakier	niebieski/2-warstwowy metalizowany
Skrzynia biegów	manualna

Wyposażenie pojazdu

ABS, Alarm, Asystent podjazdu (HAC), Asystent unikania kolizji czołowych (FCA) z wykrywaniem pieszych, Asystent utrzymania pasa ruchu LKA, Automatyczne włączanie świateł, Blokada zapobiegająca otwarciu drzwi tylnych przez dzieci, Czujnik ciśnienia w oponach, Czujniki odległości przy parkowaniu - tył, Dwupoziomowa podłoga bagażnika, Elektroniczny układ stabilizacji toru jazdy (ESC), Felgi aluminiowe 16", z ogumieniem 205/55, Fotel kierowcy z regulacją podparcia lędźwiowego, Fotel kierowcy z regulacją wysokości, Fotel pasażera z regulacją wysokości, Fotele przednie - ogrzewane, Funkcja automatycznego odparowywania szyb, Gazetowniki w oparciach przednich foteli, Gniazdo 12 V w bagażniku, Gniazdo 12 V w konsoli centralnej, Gniazdo USB, Grill wykończony w kolorze czarnym z chromowaną listwą, Głośniki w drzwiach przednich, Głośniki w drzwiach tylnych, Głośniki wysokotonowe, Haczyki do mocowania bagażu, Immobilizer, Kamera cofania z dynamicznymi liniami pomocniczymi, Kanapa tylna składana w proporcji 60:40, Kanały nawiewu powietrza na tylne siedzenia, Kierownica i drążek biegów skórzane, Kierownica podgrzewana, Kierownica ze sterowaniem radia, Kierunkowskazy w lusterkach bocznych, Klamki zewnętrzne w kolorze nadwozia, Klimatyzacja automatyczna, 2-strefowa, Kolumna kierownicy regulowana w dwóch płaszczyznach, Komputer pokładowy z 3,5 calowym kolorowym wyświetlaczem, Kontrolka niskiego poziomu płynu do spryskiwaczy, Koło zapasowe - dojazdowe, Listwa ozdobna, czarna, Lusterka boczne składane elektrycznie, Lusterka boczne ustawiane elektrycznie i podgrzewane, Lusterka boczne w kolorze czarnym błyszczącym, Mocowania ISOFIX na tylnych siedzeniach, Ogranicznik prędkości, Osłony przeciwsłoneczne kierowcy i pasażera, podświetlane, z lusterkami, Oświetlenie bagażnika, Oświetlenie pierwszego i drugiego rzędu siedzeń oraz schowka na okulary, Poduszki powietrzne boczne i kurtynowe, Poduszki powietrzne przednie dla kierowcy i pasażera, Podłokietnik przedni ze schowkiem, Podłokietnik tylny z uchwytem na napoje i otworem na narty, Przygotowanie do montażu haka holowniczego, Reflektory halogenowe (światła mijania) z funkcją statycznego doświetlania zakrętów, Relingi dachowe, Roleta przestrzeni bagażowej, Schowek centralny na okulary nad głowa, Siatka do mocowania bagaży, Siatka oddzielająca przedział bagażowy, Spojler tylny z trzecim światłem Stop LED, System Bluetooth z rozpoznawaniem głosowym, System monitorowania poziomu uwagi kierowcy (DAW), System multimedialny z 8" kolorowym ekranem dotykowym, DAB, Apple CarPlay, Android Auto, System ostrzegania o ruszeniu poprzedzającego pojazdu (LVDA), Szyba tylna podgrzewana z wyłącznikiem czasowym, Szyby sterowane elektrycznie, z funkcją Auto Up-Down, Szyby tylne przyciemniane, Tapicerka materiałowa, Tempomat, Uchwyty na napoje, Wspomaganie kierownicy - elektryczne, Zagłówki tylne z regulacją wysokości, Zamek centralny, Zderzak tylny z ozdobną listwą w kolorze chromu, Światła do jazdy dziennej LED, Światła przeciwmgielne przednie, Lakier metalik, Pakiet LED, Pakiet Safety

Ogumienie

Oś	Koło	Producent, typ	Rozmiar	Profil zmierzony
przednia	prawe	MICHELIN, PRIMACY 4	205/55 16 91H	4,5 mm
	lewe	MICHELIN, PRIMACY 4	205/55 16 91H	4,0 mm
tylna	prawe	MICHELIN, PRIMACY 4	205/55 16 91H	6,0 mm
	lewe	MICHELIN, PRIMACY 4	195/55 16 87H	5,5 mm

Dokumenty i akcesoria

[Dokumenty rej.] - POLISA UBEZP. (Nie.), Kluczyki (TAK - 2), Tablice rejestracyjne (TAK - 2), Dowód rejestracyjny (NIE), Karta pojazdu (NIE)

Grubość powłoki lakierowej

W zakresie do 150 µm

Poz.	Nazwa części	Przedział grubości powłoki lakierowej [µm]
1	Pokrywa komory silnika	do 150
2	Błotnik przedni lewy	do 150
3	Błotnik przedni prawy	do 150
4	Słupek przedni lewy	do 150
5	Słupek przedni prawy	do 150
6	Słupek środkowy lewy	do 150
7	Słupek środkowy prawy	do 150
8	Próg lewy	do 150
9	Próg prawy	do 150
10	Dach	do 150
11	Drzwi przednie lewe	do 150
12	Drzwi przednie prawe	do 150
13	Drzwi tylne lewe	do 150
14	Drzwi tylne prawe	do 150
15	Błotnik tylny lewy/ściana boczna lewa	do 150
16	Błotnik tylny prawy/ściana boczna prawa	do 150
17	Pokrywa bagażnika	do 150

Stwierdzone uszkodzenia

Poz.	Nazwa pozycji	Opis uszkodzeń	Kwalifik.	Naprawa [rbg]
1	Okładzina zderzaka przedniego	wgniecenie/odkształcenie	WY	1
2	Próg R	gr. pow. lak. um, zarysowanie	NA	
3	Drzwi przednie (nieuzbrojone) R	odpryski lakieru		
4	Drzwi tylne (nieuzbrojone) R	zarysowanie		
5	Próg L	odpryski lakieru		
6	Błotnik tylny L	wgniecenie		
7	Błotnik tylny R	zarysowanie		
8	Pojemnik schowka	zarysowanie		
9	Boczek tapicerski drzwi kpl. L	zarysowanie		
10	Komplet nakładek pokrywy tylnej	zarysowanie		

DOKUMENTACJA FOTOGRAFICZNA



Fot. 1
Przekątna przednia lewa



Fot. 2
Przód

DOKUMENTACJA FOTOGRAFICZNA



Fot. 3
Przekątna przednia prawa



Fot. 4
Próg prawy (widok od przodu)

DOKUMENTACJA FOTOGRAFICZNA



Fot. 5
Bok prawy z przodu



Fot. 6
Bok prawy z tyłu

DOKUMENTACJA FOTOGRAFICZNA



Fot. 7
Przekątna tylna prawa



Fot. 8
Tył

DOKUMENTACJA FOTOGRAFICZNA



Fot. 9
Przekątna tylna lewa



Fot. 10
Bok lewy z tyłu

DOKUMENTACJA FOTOGRAFICZNA



Fot. 11
Bok lewy z przodu



Fot. 12
Próg lewy (widok od przodu)

DOKUMENTACJA FOTOGRAFICZNA



Fot. 13
Numer identyfikacyjny



Fot. 14
Tabliczka znamionowa

DOKUMENTACJA FOTOGRAFICZNA



Fot. 15
Zestaw wskaźników - przebieg



Fot. 16
Zestaw wskaźników - serwis

DOKUMENTACJA FOTOGRAFICZNA



Fot. 17
Widok przez otwarte drzwi przednie lewe



Fot. 18
Widok przez otwarte drzwi tylne lewe

DOKUMENTACJA FOTOGRAFICZNA



Fot. 19
Widok z tylnej kanapy na deskę rozdz.



Fot. 20
Konsola środkowa

DOKUMENTACJA FOTOGRAFICZNA



Fot. 21
Tunel środkowy



Fot. 22
Kierownica (na wprost)

DOKUMENTACJA FOTOGRAFICZNA



Fot. 23
Kierownica z lewej strony



Fot. 24
Komora silnika

DOKUMENTACJA FOTOGRAFICZNA



Fot. 25
Bagażnik



Fot. 26
Koło zapasowe

DOKUMENTACJA FOTOGRAFICZNA



Fot. 27
Spód pojazdu przód



Fot. 28
Spód pojazdu tył

DOKUMENTACJA FOTOGRAFICZNA



Fot. 29
Tarcza hamulcowa przednia lewa



Fot. 30
Tarcza hamulcowa przednia prawa

DOKUMENTACJA FOTOGRAFICZNA



Fot. 31
Tarcza hamulcowa tylna prawa



Fot. 32
Tarcza hamulcowa tylna lewa

DOKUMENTACJA FOTOGRAFICZNA

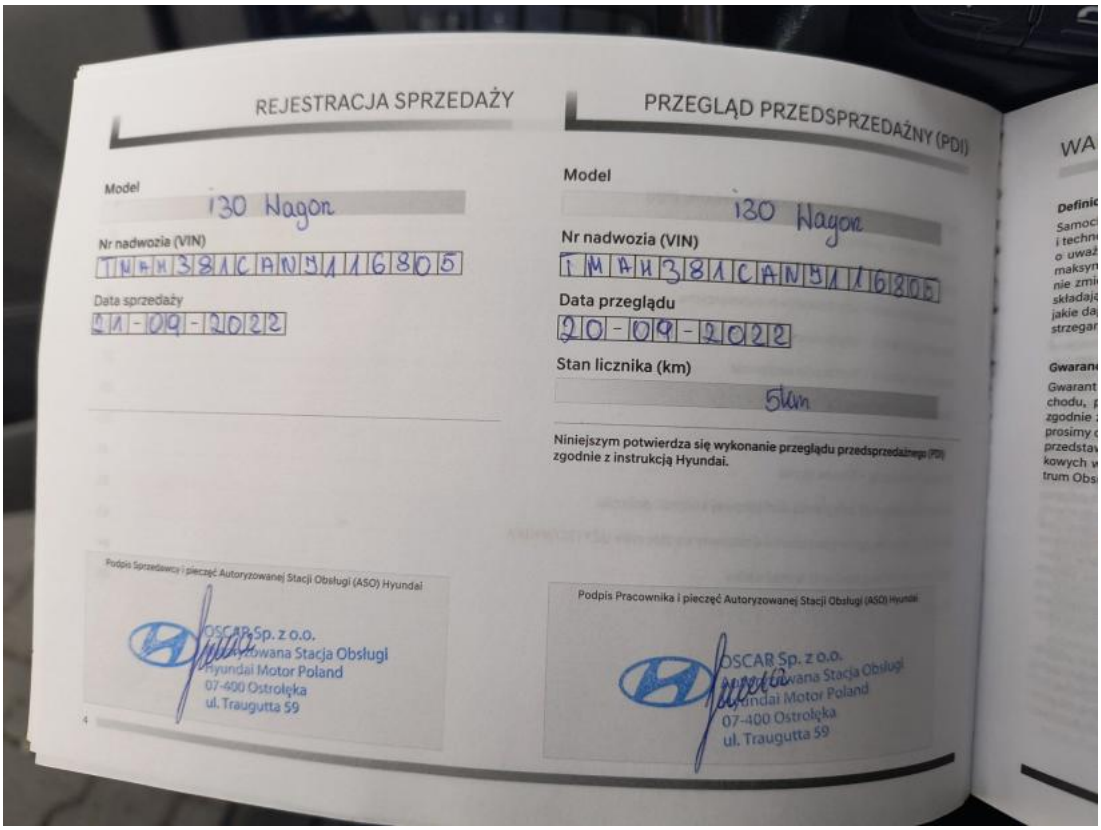

Fot. 33
Książka serwisowa – dane

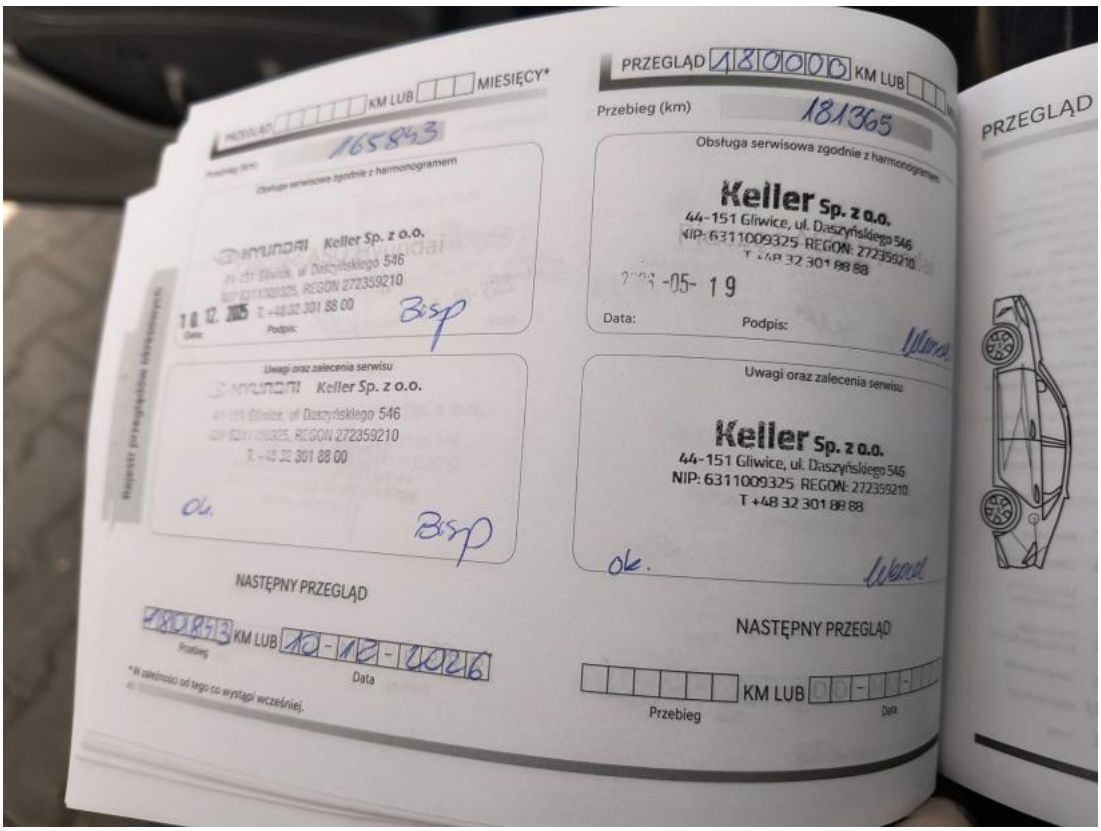

Fot. 34
Książka serwisowa – ostatni przegląd

DOKUMENTACJA FOTOGRAFICZNA



Fot. 35
Instrukcje

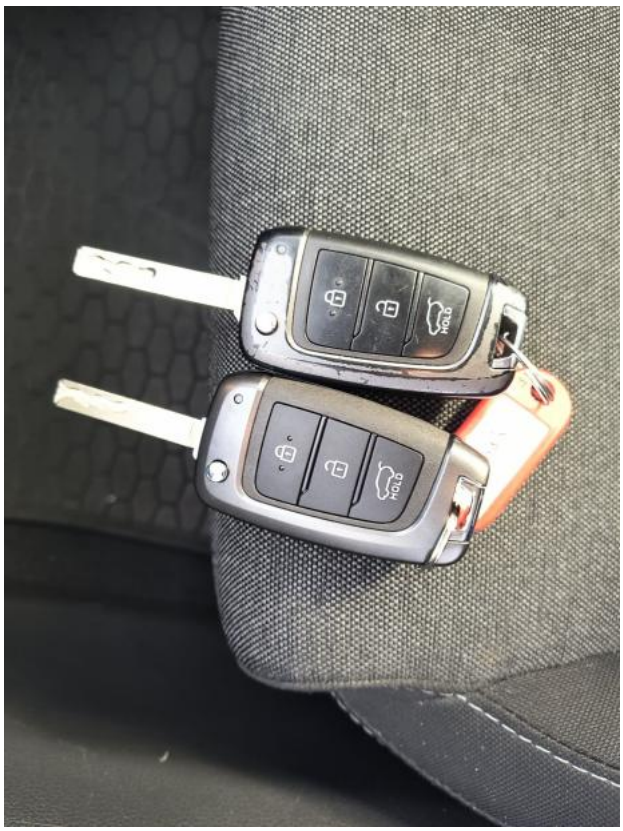

Fot. 36
Kluczyki

DOKUMENTACJA FOTOGRAFICZNA



Fot. 37
Zdjęcie do protokołu

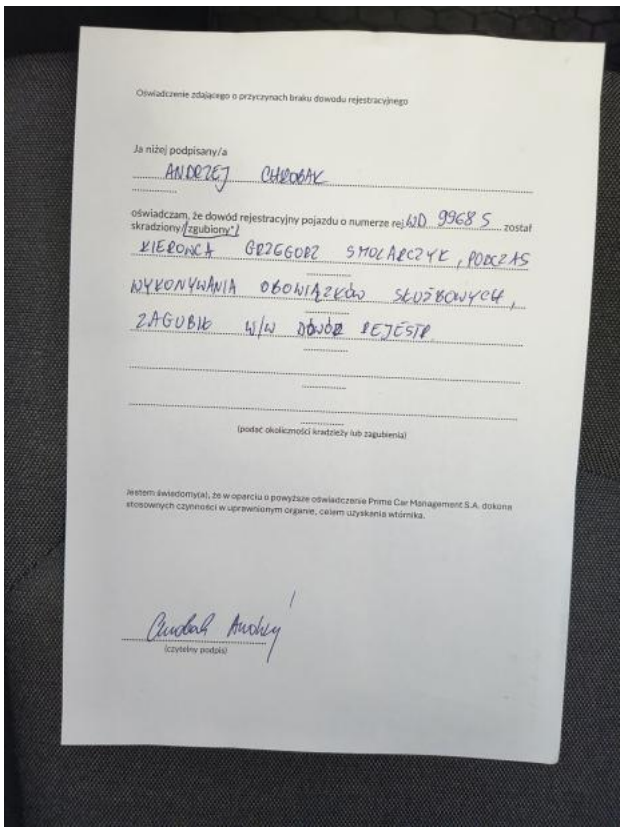
Oświadczenie zdającego o przyczynach braku dowodu rejestracyjnego

Ja niżej podpisany/a
ANDRZEJ CHEŁCHAK

oświadczam, że dowód rejestracyjny pojazdu o numerze rej WD 9968S został skradziony/zgubiony*)
KIEROWCA GRZEGORZ SMOLARCZYK, PODCZAS
WYKONYWANIA OBOWIĄZKÓW SŁUŻBOWYCH,
ZAGUBIŁ W/W DOWÓD REJESTR.

(podać okoliczności kradzieży lub zagubienia)

Jestem świadomy(a), że w oparciu o powyższe oświadczenie Prime Car Management S.A. dokona stosownych czynności w uprawnionym organie, celem uzyskania wtórnika.

(czytelny podpis)

Fot. 38
Zdjęcie do protokołu

DOKUMENTACJA FOTOGRAFICZNA



Fot. 39
Zderzak - zdjęcie poglądowe 1



Fot. 40
Zderzak - zdjęcie poglądowe 2

DOKUMENTACJA FOTOGRAFICZNA



Fot. 41
Zderzak - Rysa/odprysk 1



Fot. 42
Zderzak - Rysa/odprysk 2

DOKUMENTACJA FOTOGRAFICZNA



Fot. 43
Zderzak - Wgniecenie/odkształcenie 1



Fot. 44
Zderzak - Wgniecenie/odkształcenie 2

DOKUMENTACJA FOTOGRAFICZNA



Fot. 45

Zderzak() - Wgniecenie/odkształcenie 3



Fot. 46

Drzwi przednie P - zdjęcie poglądowe 1

DOKUMENTACJA FOTOGRAFICZNA



Fot. 47
Drzwi przednie P - Rysa/odprysk 1



Fot. 48
Drzwi tylne P - zdjęcie poglądowe 1

DOKUMENTACJA FOTOGRAFICZNA



Fot. 49
Drzwi tylne P - Rysa/odprysk 1



Fot. 50
Drzwi tylne P - Rysa/odprysk 2

DOKUMENTACJA FOTOGRAFICZNA



Fot. 51
Słupek środkowy P - zdjęcie poglądowe 1



Fot. 52
Słupek środkowy P - Rysa/odprysk 1

DOKUMENTACJA FOTOGRAFICZNA



Fot. 53
Rama dachu P - zdjęcie poglądowe 1

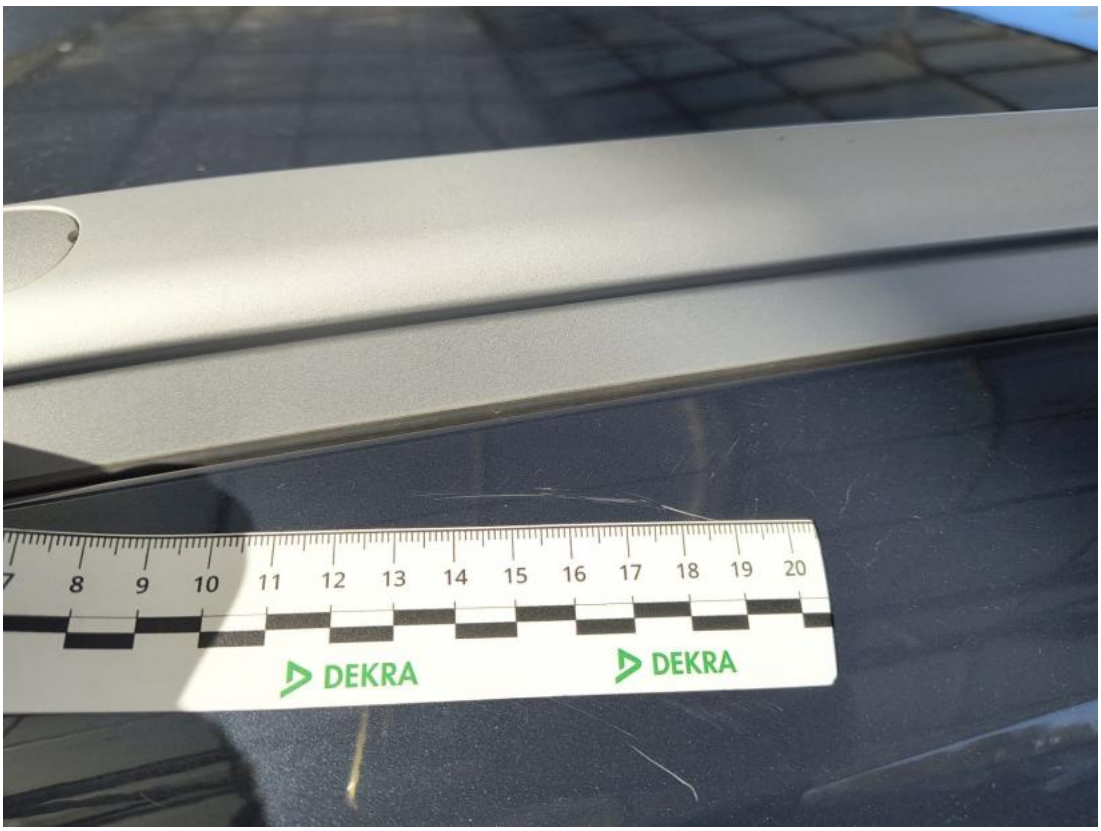

Fot. 54
Rama dachu P - Rysa/odprysk 1

DOKUMENTACJA FOTOGRAFICZNA

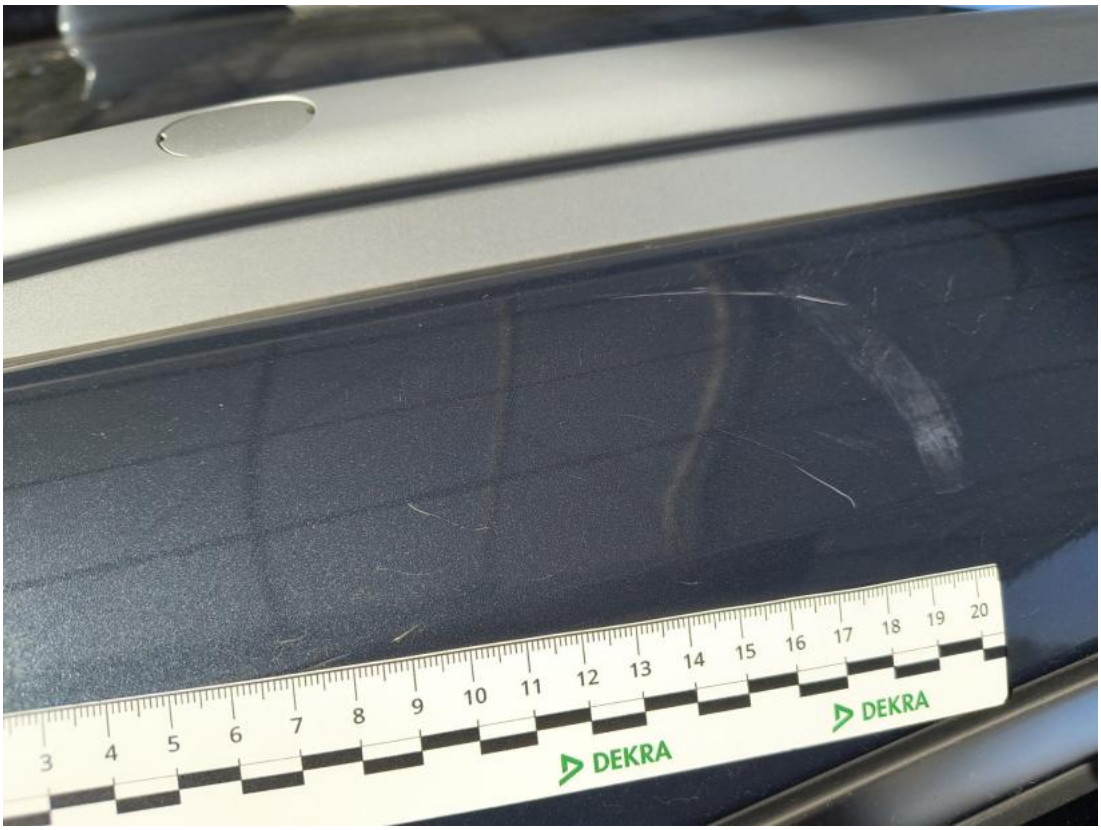

Fot. 55
Rama dachu P - Rysa/odprysk 2



Fot. 56
Błotnik tylny L / Ściana boczna L - zdjęcie poglądowe 1

DOKUMENTACJA FOTOGRAFICZNA



Fot. 57
Błotnik tylny L / Ściana boczna L - Wgniecenie/odkształcenie 1

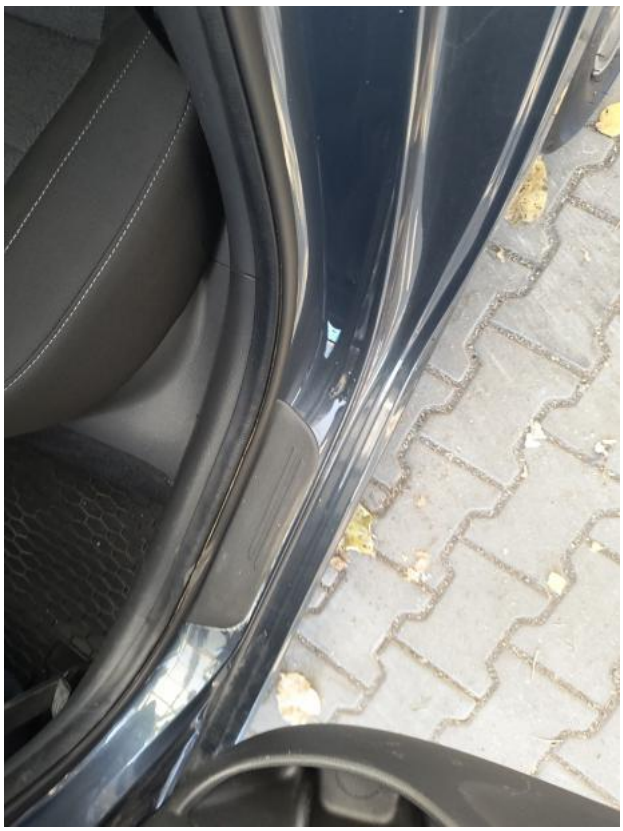

Fot. 58
Próg L - zdjęcie poglądowe 1

DOKUMENTACJA FOTOGRAFICZNA



Fot. 59
Próg L - Rysa/odprysk 1



Fot. 60
Pokrywa schowka deski rozdz - zdjęcie poglądowe 1

DOKUMENTACJA FOTOGRAFICZNA



Fot. 61

Pokrywa schowka deski rozdz - Rysa/odprysk 1



Fot. 62

Tapicerka drzwi tylnych L - zdjęcie poglądowe 1

DOKUMENTACJA FOTOGRAFICZNA



Fot. 63
Tapicerka drzwi tylnych L - Rysa/odprysk 1



Fot. 64
Wykładzina pokrywy tylnej - zdjęcie poglądowe 1

DOKUMENTACJA FOTOGRAFICZNA



Fot. 65
Wykładzina pokrywy tylnej - Rysa/odprysk 1



Fot. 66
Wykładzina pokrywy tylnej - Rysa/odprysk 2