Raport z oględzin pojazdu

Numer raportu	14242/10/26-15201	Data raportu	22-10-2026
Rzeczoznawcy	Marcin Augustyniak (WSP) mgr inż. Paweł Barszcz (WSP)	Data oględzin	15-10-2026
Nr zlecenia	PKOM(DZS)/GDA/95195/26/10/12	Miejsce oględzin	31-323 Kraków, Opolska 114, 31-323 Kr...

Dane pojazdu



Numer identyfikacyjny (VIN)	**WVWZZZ3C7RE007664**
Marka, model	VOLKSWAGEN Passat Varian...
Typ, wersja	Passat 2.0 TSI 4Mot. Elegance...
Numer rejestracyjny	WJ1873M
Silnik (rodz./poj./moc)	benz./1984 ccm/206 kW
Stan licznika	116 751 km
Data 1. rej./rok prod.	30-08-2023/2023
Data nast. bad. techn.	27-08-2028
Nadwozie	KOM 5/5
Lakier	czarny/2-warstwowy metalizowany
Skrzynia biegów	automatyczna

Wyposażenie pojazdu

Aktywny system bezpieczeństwa PreCrash, Apteczka i trójkąt ostrzegawczy, Asystent podjazdu, Bagażnik wyłożony tapicerką, Czujnik ciśnienia w oponach, Czujnik deszczu, Czujnik odległości przy parkowaniu przód, tył z funkcją hamowania awaryjnego i wizualizacją na ekr., Czujnik zmierzchu - automatyczne włączanie świateł z funkcją Coming/Leaving Home, Dywaniki materiałowe z przodu i z tyłu, Dźwignia zmiany biegów w skórze, ESP - system stabilizacji toru jazdy z ASR, ABS, MSR asystent hamowania i stabilizacją przyczepy, Elementy dekoracyjne wnętrza - Piano Black, Fotel kierowcy ergoComfort z elektryczną regulacją odcinka lędźwiowego, Fotele przednie - Top-Komfort, Fotele przednie - podgrzewane, z niezależną regulacją, Fotele przednie z regulacją odcinka lędźwiowego, Gniazda zasilające 12 V w konsoli środkowej, Gniazdo 12V w konsoli środkowej z tyłu i w bagażniku, Gniazdo 2x USB-C do obsługi iPod/iPhone, Hamulec postojowy elektromechaniczny z funkcją Auto-Hold, Immobilizer, Instalacja telefoniczna Bluetooth, Kierownica multifunkcyjna 3-ramienna obszyta skórą z łopatkami zmiany biegów, Klimatyzacja automatyczna Air Care Climatronic - 3 strefowa, Komputer pokładowy MFA Premium z kolorowym wyświetlaczem TFT, Kurtyny powietrzne, Lampki, 2 lampki do czytania z przodu oraz 2 z tyłu, Lampy LED z przodu, światła do jazdy dziennej LED, Lampy tylne LED, Listwy dekoracyjne na desce rozdzielczej, przednich drzwiach Szczotkowane aluminum, Listwy dookoła szyb bocznych, chromowane, Listwy progowe ze stali szlachetnej, Listwy w dolnej części drzwi oraz zderzaka przedniego, chromowane, Lusterka boczne składane el., auto. przyciemniane od kierowcy, obniżane na biegu wstecznym od pasaż., Lusterka w osłonach przeciwsłonecznych, podświetlane, Lusterka zewnętrzne po stronie kierowcy asferyczne, Lusterko pasażera, convex, Lusterko wsteczne automatycznie przyciemniające się, Ogrzewane dysze spryskiwaczy szyby przedniej, Oświetlenie przestrzeni wokół nóg z przodu i z tyłu, Pas bezpieczeństwa 3 - punktowy dla środkowego fotela w drugim rzędzie, Pasy bezpieczeństwa 3 - punktowe zi regulacją wysokości i napięcia, Podsufitka w kolorze Pearl Grey, Poduszki kierowcy i pasażera, pasażera z funkcją dezaktywacji, poduszka kolanowa kierowcy, Podłoga bagażnika, składana, Podświetlenie w listwach wykończeniowych w drzwiach, Pokrywa bagażnika odblokowywana elektrycznie, Przedni podłokietnik regulowany na wysokośæ, ze schowkiem oraz dwoma nawiewami powietrza na tył, Przygotowanie do montażu 2 fotelików dziecięcych ISOFIX z tyłu z uchwytami Top Tether I-Size, Radio Composition z kolorowym i wielofunkcyjnym wyświetlaczem 6.25, Regulacja zasięgu reflektorów, Relingi dachowe - srebrne, Schowek w konsoli środkowej z przodu z 2 miejscami na napoje, zamykany żaluzją, Sygnalizacja niezapiętych pasów bezpieczeństwa, System Front Assist z funkcją awaryjnego hamowania, System Keyless Go - bezkluczykowe uruchamianie pojazdu, System Travel Assist z Lane Assist, System start-stop, system rekuperacji odzyskujacy energie podczas hamowania, System wspomagania jazdy Travel Assist, Lane Assist oraz Emergency Assist, System wykrywający pieszych, System wykrywania zmęczenia kierowcy, Szyba przednia odblaskowa, Szyby boczne podnoszone elektrycznie, Szyby termoizolujące, Tapicerka drzwi i paneli bocznych ze skóry syntetycznej, Tempomat aktywny z automatyczną regulacją odległości ACC oraz funkcją Stop and Go, Tuner radiowy cyfrowy DAB+, Tylne oparcie składane, dzielone (40/20/40) z podłokietnikiem, otworem na długie przedmioty, WeConnect Plus, Wspomaganie kierownicy, elektromechniczne, zależne od prędkości, Wybór profilu jazdy (tryby: Sport, Normal, Eco, Individual), Wykończenie chromowane przełączników świateł oraz regulacji lusterek i okien elektrycznych, XDS - elektroniczna blokada mechanizmu różnicowego, Zagłówki (3) w drugim rzędzie siedzeń, opuszczane, Zagłówki przednie aktywne, regulowane w dwóch płaszczyznach, Zamek centralny z 2 pilotami z funkcją SAFELOCK oraz funkcją Press and Drive, eCall - automatyczne wzywanie pomocy, Światła przeciwmgielne LED z funkcją statycznego doświetlania skrętu, App-Connect - bezprzewodowe przeniesienie ekranu smartfona na ekran nawigacji, Boczne poduszki powietrzne - tył, Felgi aluminiowe 18 Liverpool, Funkcja obsługi głosowej, Hak holowniczy - demontowalny, elektrycznie odblokowywany, Kierownica 3-ramienna wielofunkcyjna skórzana ogrzewana z łopatkami do zmiany biegów, Koło zapasowe - pełnowymiarowe aluminiowe, Lakier perłowy, Pakiet Comfort, Pakiet Easy Park, Pakiet Sportowy dla zawieszenia z adaptacyjną regulacją DCC, Pakiet Tech, Przygotowanie do mobilnego kluczyka, Siatka na bagaż w bagażniku, System Keyless Access - dostęp do samochodu i uruchamienie bez użycia kluczyka w połączeniu z alarme, System kontroli ciśnienia w oponach, Szyby boczne i szyba tylna dodatkowo przyciemniane, szyby boczne przednie dźwiękoszczelne, Szyby tylne dodatkowo przyciemniane, Tapicerka skórzana Nappa

Ogumienie

Oś	Koło	Producent, typ	Rozmiar	Profil zmierzony
przednia	prawe	GOODYEAR, EAGLE F1 ASYMMEYRIC 6	235/45 18 98Y	4,7 mm
	lewe	GOODYEAR, EAGLE F1 ASYMMEYRIC 6	235/45 18 98Y	6,0 mm
tylna	prawe	GOODYEAR, EAGLE F1 ASYMMEYRIC 6	235/45 18 98Y	4,2 mm
	lewe	GOODYEAR, EAGLE F1 ASYMMEYRIC 6	235/45 18 98Y	5,5 mm

Dokumenty i akcesoria

[Dokumenty rej.] - POLISA UBEZP. (Nie.), Kluczyki (TAK - 2), Tablice rejestracyjne (TAK - 2), Dowód rejestracyjny (TAK), Karta pojazdu (NIE)

Grubość powłoki lakierowej

W zakresie do 150 µm

Poz.	Nazwa części	Przedział grubości powłoki lakierowej [µm]
1	Pokrywa komory silnika	do 150
2	Błotnik przedni prawy	do 150

3	Słupek przedni lewy	do 150
4	Słupek przedni prawy	do 150
5	Słupek środkowy lewy	do 150
6	Słupek środkowy prawy	do 150
7	Próg lewy	do 150
8	Próg prawy	do 150
9	Dach	do 150
10	Drzwi tylne prawe	do 150
11	Błotnik tylny lewy/ściana boczna lewa	do 150
12	Błotnik tylny prawy/ściana boczna prawa	do 150
13	Pokrywa bagażnika	do 150

W zakresie do 200 µm

Poz.	Nazwa części	Przedział grubości powłoki lakierowej [µm]
1	Błotnik przedni lewy	150 - 200
2	Drzwi przednie lewe	150 - 200
3	Drzwi przednie prawe	150 - 200
4	Drzwi tylne lewe	150 - 200

Stwierdzone uszkodzenia

Poz.	Nazwa pozycji	Opis uszkodzeń	Kwalifik.	Naprawa [rbg]
1	Refl. przeciwmgłowy kpl. R	inne	WY	0.6
2	Osłona silnika	pęknięcie/rozerwanie	WY	0.4
3	Uszczelka drzwi wewnętrz. L	pęknięcie/rozerwanie	WY	0.9
4	Uszczelka drzwi/klapy	pęknięcie/rozerwanie	WY	0.3
5	Tarcza koła aluminiowa przód R	zarysowanie	WY	0.5
6	Tarcza koła aluminiowa tył L	zarysowanie	WY	0.5
7	Tarcza koła aluminiowa tył R	zarysowanie	WY	0.3
8	Opona 235 / 45 / R / 18Y 0.0mm HR	pęknięcie/rozerwanie	WY	
9	Pokrywa przednia	odpryski lakieru, wgniecenie, wgniecenie	NA	1.5
10	Błotnik tylny R	zarysowanie, odpryski lakieru, wgniecenie	NA	1.2
11	Listwa ozdobna boczna szyby przed. L	zarysowanie		
12	Dach	zarysowanie		
13	Reling boczny L	zarysowanie		
14	Reling boczny R	zarysowanie		
15	Drzwi przednie (nieuzbrojone) L	odpryski lakieru, wgniecenie		
16	Drzwi tylne (nieuzbrojone) L	zarysowanie		
17	Drzwi tylne (nieuzbrojone) R	odpryski lakieru		
18	Rama drzwi,przód L	wgniecenie, odpryski lakieru		
19	Rama drzwi,przód R	zarysowanie		
20	Okładzina zderzaka tylnego	zarysowanie		
21	Pokrywa tylna	wgniecenie, wgniecenie		
22	Szyba tylna ogrzewana/barwiona	zarysowanie		
23	Tarcza koła aluminiowa przód L	zarysowanie		
24	Nakładka słupka D góra R	zarysowanie		
25	Nakładka wew. bagażnika L	zarysowanie		
26	Nakładka wew. bagażnika R	zarysowanie		
27	Podsufitka	zarysowanie		
28	Nakładka pokrywy tylnej dół	zarysowanie		
29	Zagłówek 2.rząd L	wgniecenie		

DOKUMENTACJA FOTOGRAFICZNA



Fot. 1
Przekątna przednia lewa



Fot. 2
Przód

DOKUMENTACJA FOTOGRAFICZNA



Fot. 3
Przekątna przednia prawa



Fot. 4
Próg prawy (widok od przodu)

DOKUMENTACJA FOTOGRAFICZNA



Fot. 5
Bok prawy z przodu



Fot. 6
Bok prawy z tyłu

DOKUMENTACJA FOTOGRAFICZNA



Fot. 7
Przekątna tylna prawa



Fot. 8
Tył

DOKUMENTACJA FOTOGRAFICZNA



Fot. 9
Przekątna tylna lewa



Fot. 10
Bok lewy z tyłu

DOKUMENTACJA FOTOGRAFICZNA



Fot. 11
Bok lewy z przodu



Fot. 12
Próg lewy (widok od przodu)

DOKUMENTACJA FOTOGRAFICZNA



Fot. 13
Numer identyfikacyjny

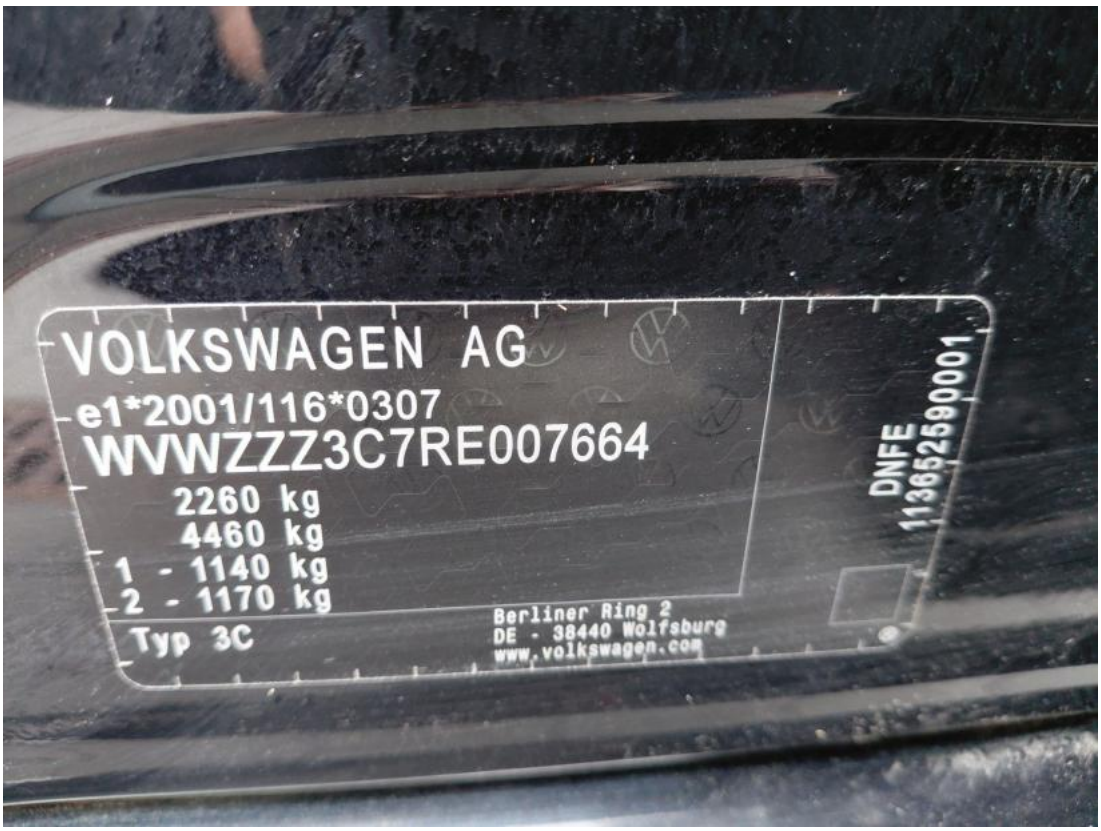

Fot. 14
Tabliczka znamionowa

DOKUMENTACJA FOTOGRAFICZNA



Fot. 15
Zestaw wskaźników - przebieg



Fot. 16
Zestaw wskaźników - serwis

DOKUMENTACJA FOTOGRAFICZNA



Fot. 17
Widok przez otwarte drzwi przednie lewe



Fot. 18
Widok przez otwarte drzwi tylne lewe

DOKUMENTACJA FOTOGRAFICZNA



Fot. 19
Widok z tylnej kanapy na deskę rozdz.



Fot. 20
Konsola środkowa

DOKUMENTACJA FOTOGRAFICZNA



Fot. 21
Tunel środkowy



Fot. 22
Kierownica (na wprost)

DOKUMENTACJA FOTOGRAFICZNA



Fot. 23
Kierownica z lewej strony



Fot. 24
Komora silnika

DOKUMENTACJA FOTOGRAFICZNA



Fot. 25
Bagażnik



Fot. 26
Koło zapasowe

DOKUMENTACJA FOTOGRAFICZNA



Fot. 27
Spód pojazdu przód



Fot. 28
Spód pojazdu tył

DOKUMENTACJA FOTOGRAFICZNA



Fot. 29
Tarcza hamulcowa przednia lewa



Fot. 30
Tarcza hamulcowa przednia prawa

DOKUMENTACJA FOTOGRAFICZNA



Fot. 31
Tarcza hamulcowa tylna prawa



Fot. 32
Tarcza hamulcowa tylna lewa

DOKUMENTACJA FOTOGRAFICZNA



Fot. 33
Dowód rej. Str. 1



Fot. 34
Dow. Rej. Str. 2

DOKUMENTACJA FOTOGRAFICZNA

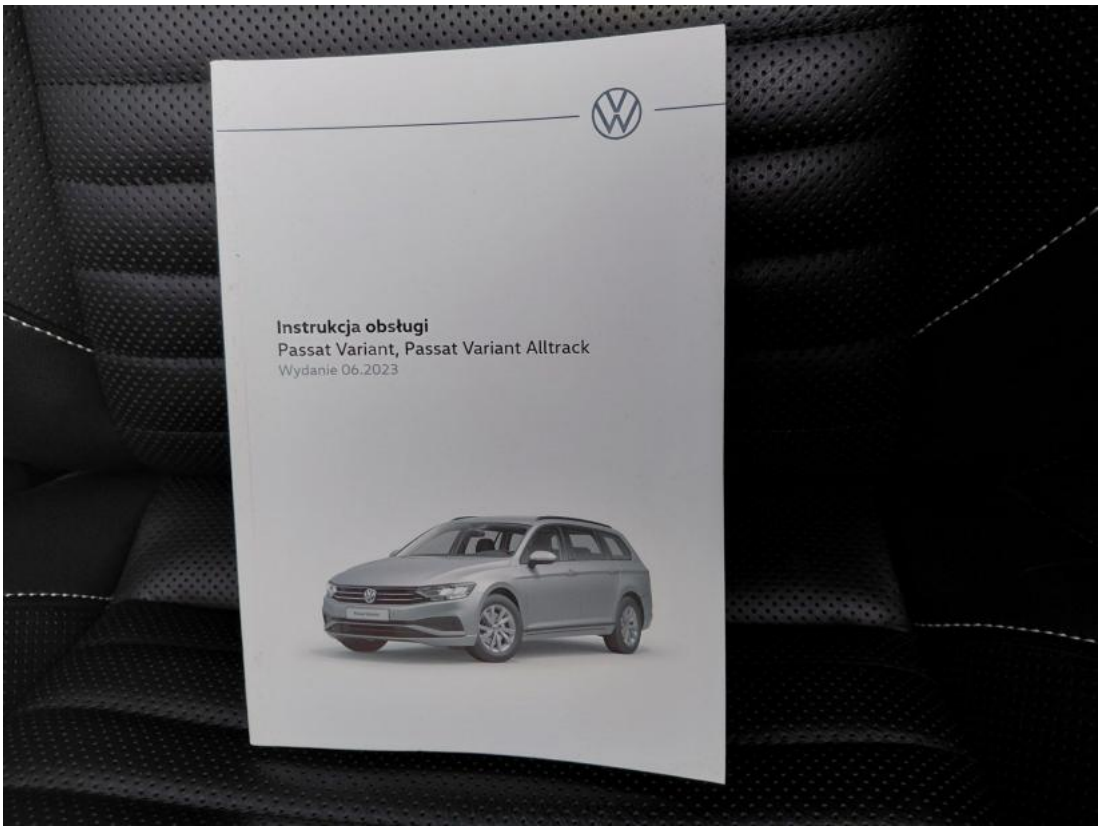

Fot. 35
Instrukcje



Fot. 36
Kluczyki

DOKUMENTACJA FOTOGRAFICZNA



Fot. 37
Zdjęcie do protokołu

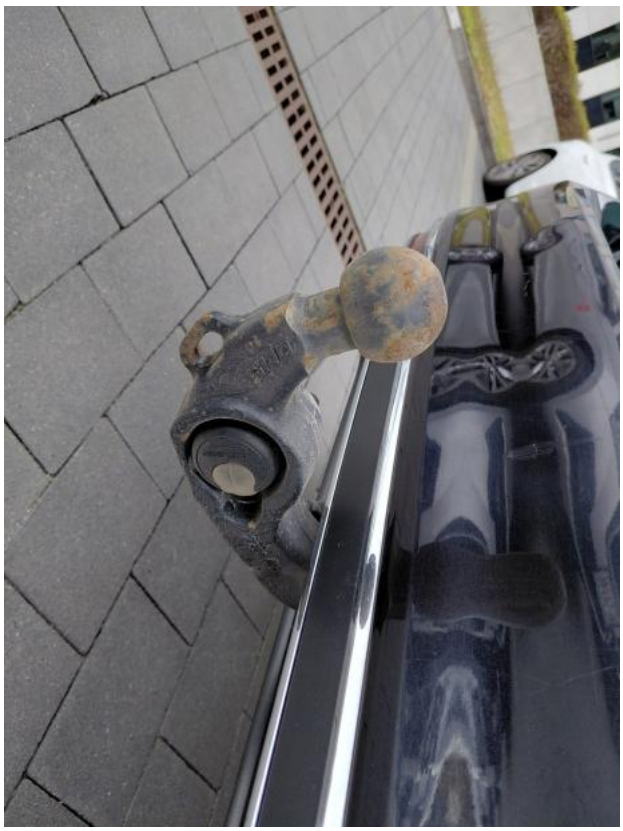

Fot. 38
Zdjęcie do protokołu

DOKUMENTACJA FOTOGRAFICZNA



Fot. 39
Osłona dolna silnika - zdjęcie poglądowe 1



Fot. 40
Osłona dolna silnika - zdjęcie poglądowe 2

DOKUMENTACJA FOTOGRAFICZNA



Fot. 41
Osłona dolna silnika - Pękniecie/rozerwanie 1



Fot. 42
Osłona dolna silnika - Pękniecie/rozerwanie 2

DOKUMENTACJA FOTOGRAFICZNA

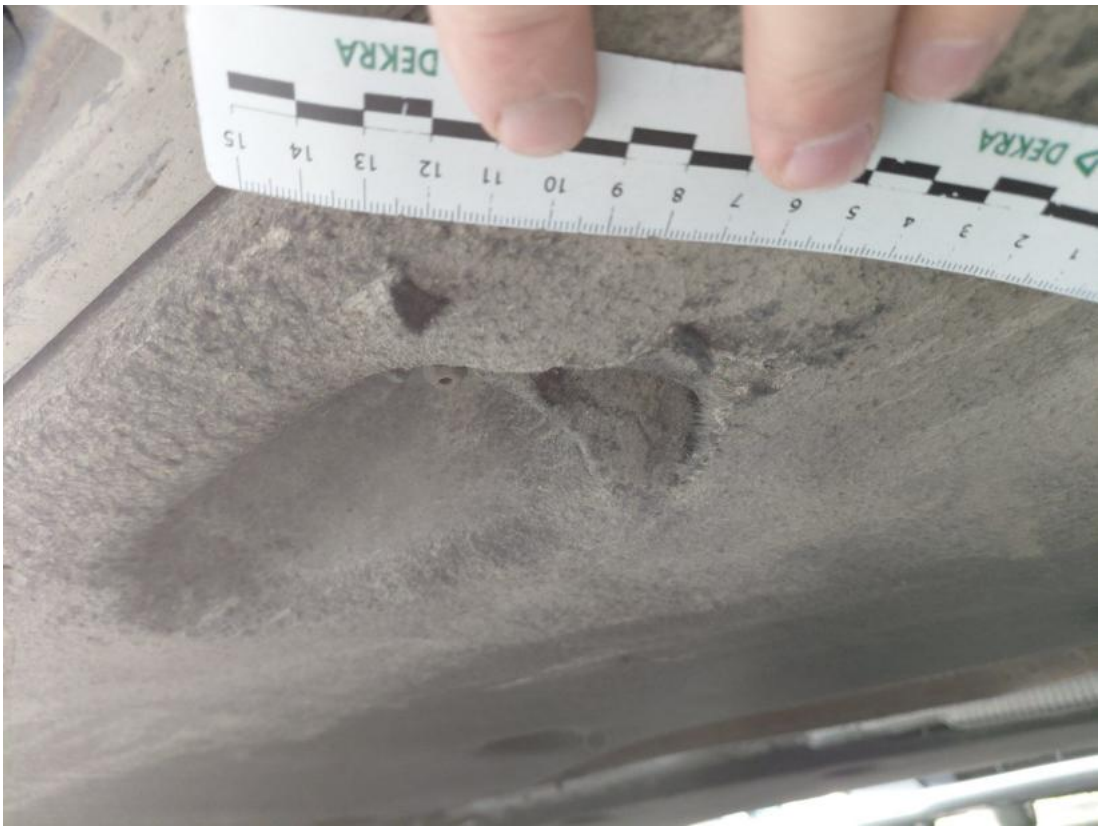

Fot. 43
Osłona dolna silnika() - Pęknięcie/rozerwanie 3



Fot. 44
Pokrywa komory silnika - zdjęcie poglądowe 1

DOKUMENTACJA FOTOGRAFICZNA



Fot. 45
Pokrywa komory silnika - Rysa/odprysk 1



Fot. 46
Pokrywa komory silnika - Rysa/odprysk 2

DOKUMENTACJA FOTOGRAFICZNA



Fot. 47
Pokrywa komory silnika() - Rysa/odprysk 3



Fot. 48
Pokrywa komory silnika - Wgniecenie/odkształcenie 1

DOKUMENTACJA FOTOGRAFICZNA



Fot. 49
Pokrywa komory silnika - Wgniecenie/odkształcenie 2



Fot. 50
Pokrywa komory silnika() - Wgniecenie/odkształcenie 3

DOKUMENTACJA FOTOGRAFICZNA



Fot. 51
Spoiler zderzaka przedniego - zdjęcie poglądowe 1



Fot. 52
Spoiler zderzaka przedniego - Rysa/odprysk 1

DOKUMENTACJA FOTOGRAFICZNA



Fot. 53
Uszczelka/listwa szyby czołowej - zdjęcie poglądowe 1



Fot. 54
Uszczelka/listwa szyby czołowej - Rysa/odprysk 1

DOKUMENTACJA FOTOGRAFICZNA



Fot. 55
Felga aluminiowa przednia P - zdjęcie poglądowe 1



Fot. 56
Felga aluminiowa przednia P - Rysa/odprysk 1

DOKUMENTACJA FOTOGRAFICZNA



Fot. 57
Felga aluminiowa przednia P - Rysa/odprysk 2



Fot. 58
Felga aluminiowa przednia P() - Rysa/odprysk 3

DOKUMENTACJA FOTOGRAFICZNA



Fot. 59

Reflektor przeciwmgielny P - Inne 1



Fot. 60

Drzwi tylne P - zdjęcie poglądowe 1

DOKUMENTACJA FOTOGRAFICZNA



Fot. 61
Drzwi tylne P - Rysa/odprysk 1



Fot. 62
Próg P - zdjęcie poglądowe 1

DOKUMENTACJA FOTOGRAFICZNA

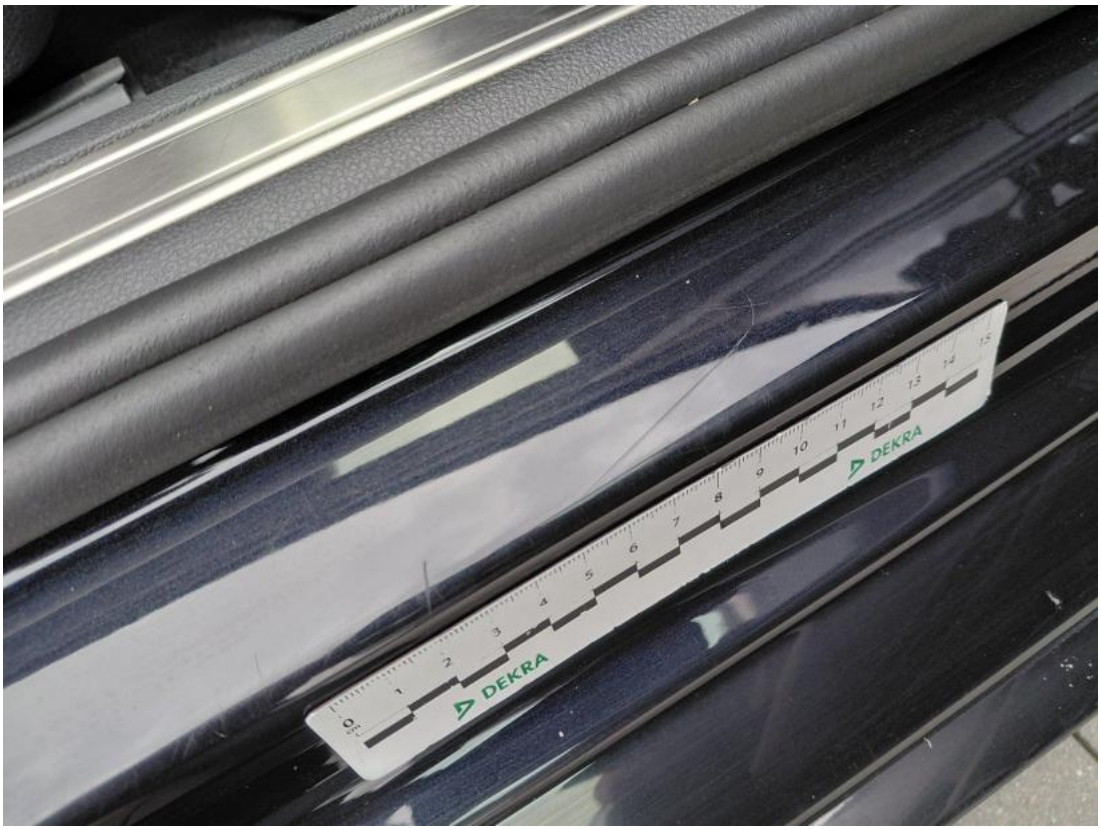

Fot. 63
Próg P - Rysa/odprysk 1



Fot. 64
Słupek przedni P - zdjęcie poglądowe 1

DOKUMENTACJA FOTOGRAFICZNA

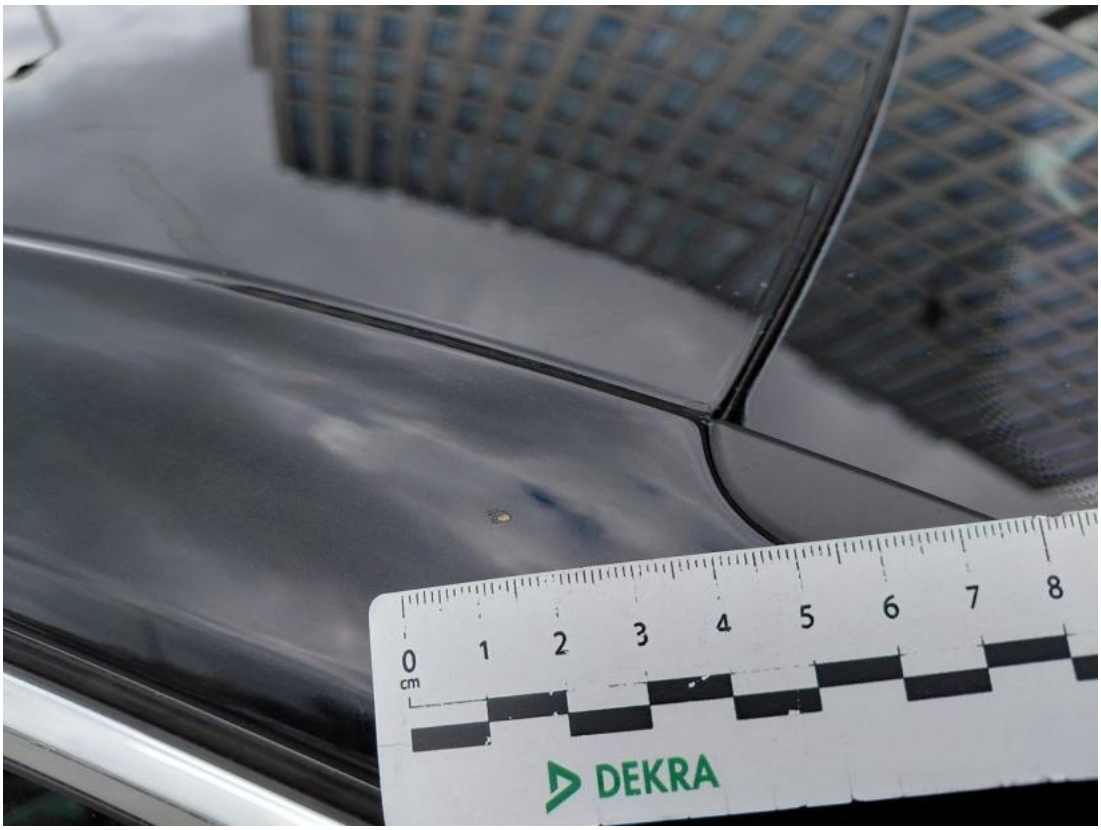

Fot. 65
Słupek przedni P - Rysa/odprysk 1



Fot. 66
Błotnik tylny P / Ściana boczna P - zdjęcie poglądowe 1

DOKUMENTACJA FOTOGRAFICZNA



Fot. 67
Błotnik tylny P / Ściana boczna P - Rysa/odprysk 1

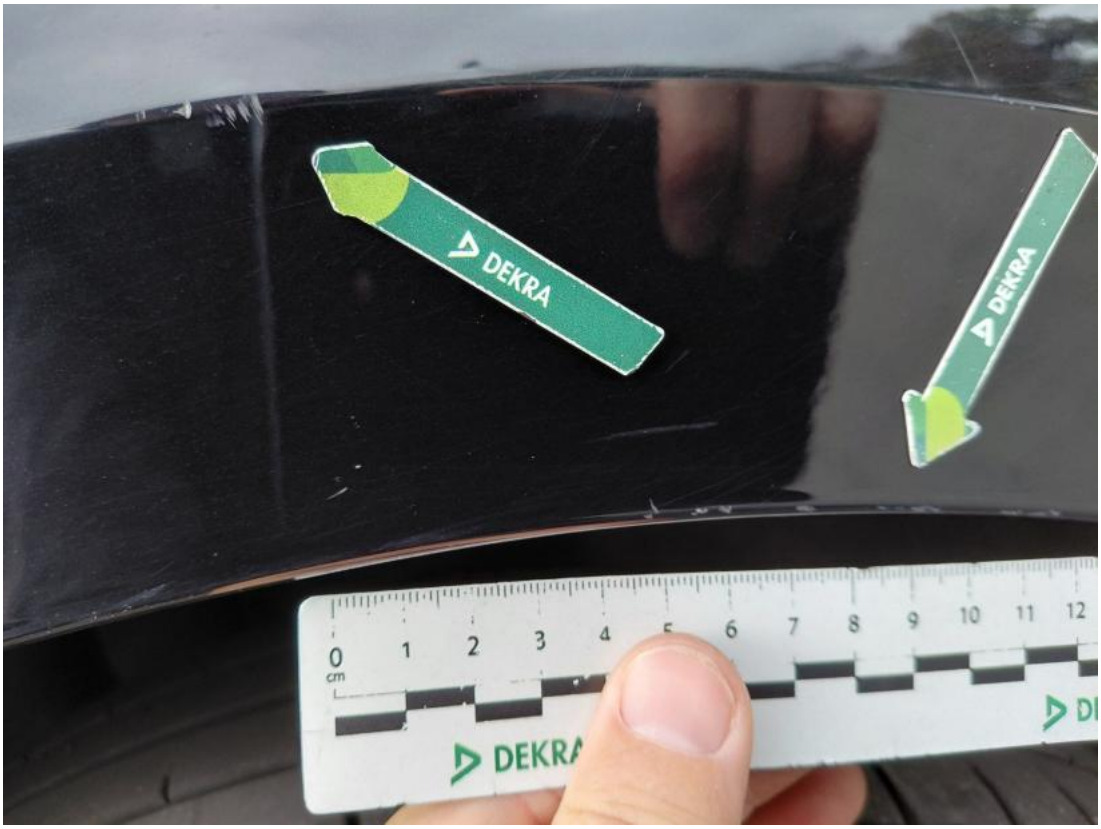

Fot. 68
Błotnik tylny P / Ściana boczna P - Rysa/odprysk 2

DOKUMENTACJA FOTOGRAFICZNA

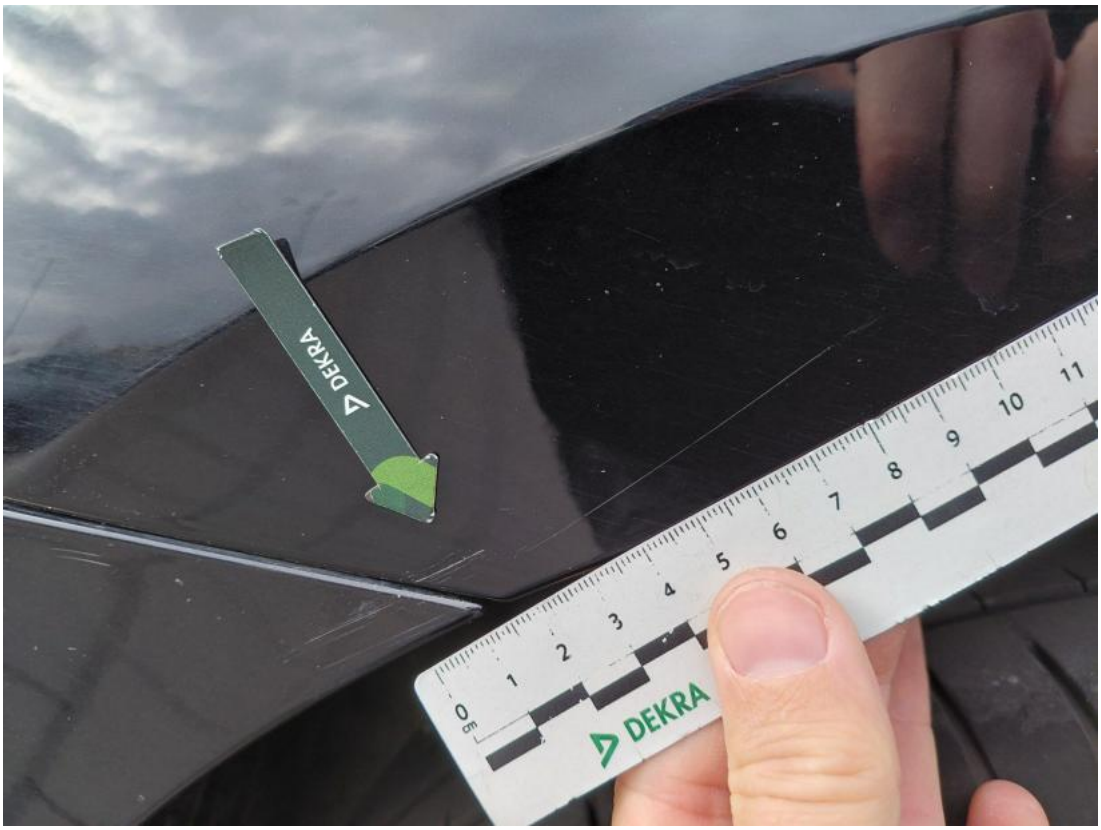

Fot. 69
Błotnik tylny P / Ściana boczna P() - Rysa/odprysk 3

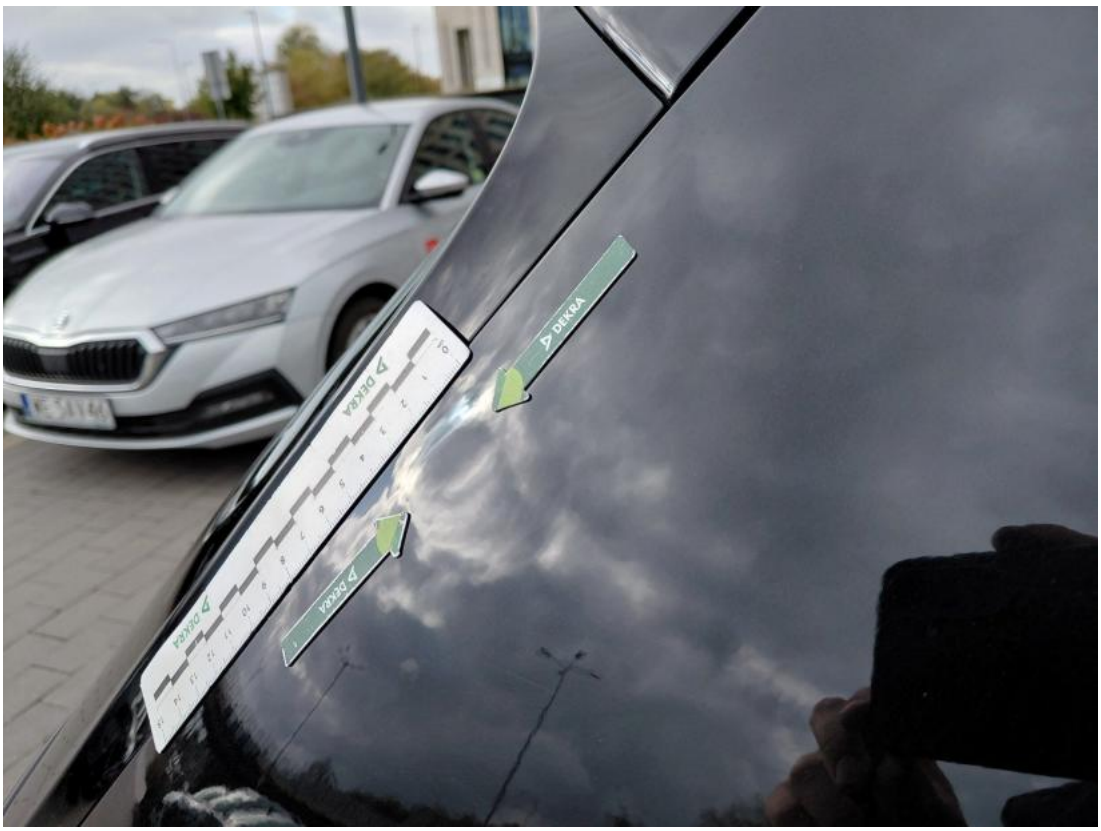

Fot. 70
Błotnik tylny P / Ściana boczna P - Wgniecenie/odkształcenie 1

DOKUMENTACJA FOTOGRAFICZNA



Fot. 71

Felga aluminiowa tylna P - zdjęcie poglądowe 1



Fot. 72

Felga aluminiowa tylna P - Rysa/odprysk 1

DOKUMENTACJA FOTOGRAFICZNA



Fot. 73
Felga aluminiowa tylna P - Rysa/odprysk 2



Fot. 74
Felga aluminiowa tylna P() - Rysa/odprysk 3

DOKUMENTACJA FOTOGRAFICZNA



Fot. 75
Felga aluminiowa tylna P - Wgniecenie/odkształcenie 1



Fot. 76
Opona tylna P - Rysa/odprysk 1

DOKUMENTACJA FOTOGRAFICZNA



Fot. 77
Pokrywy bagażnika - zdjęcie poglądowe 1



Fot. 78
Pokrywy bagażnika - Rysa/odprysk 1

DOKUMENTACJA FOTOGRAFICZNA



Fot. 79
Pokrywy bagażnika - Rysa/odprysk 2



Fot. 80
Pokrywy bagażnika - Wgniecenie/odkształcenie 1

DOKUMENTACJA FOTOGRAFICZNA



Fot. 81
Pokrywy bagażnika - Wgniecenie/odkształcenie 2



Fot. 82
Szyba tylna - zdjęcie poglądowe 1

DOKUMENTACJA FOTOGRAFICZNA



Fot. 83
Szyba tylna - Rysa/odprysk 1

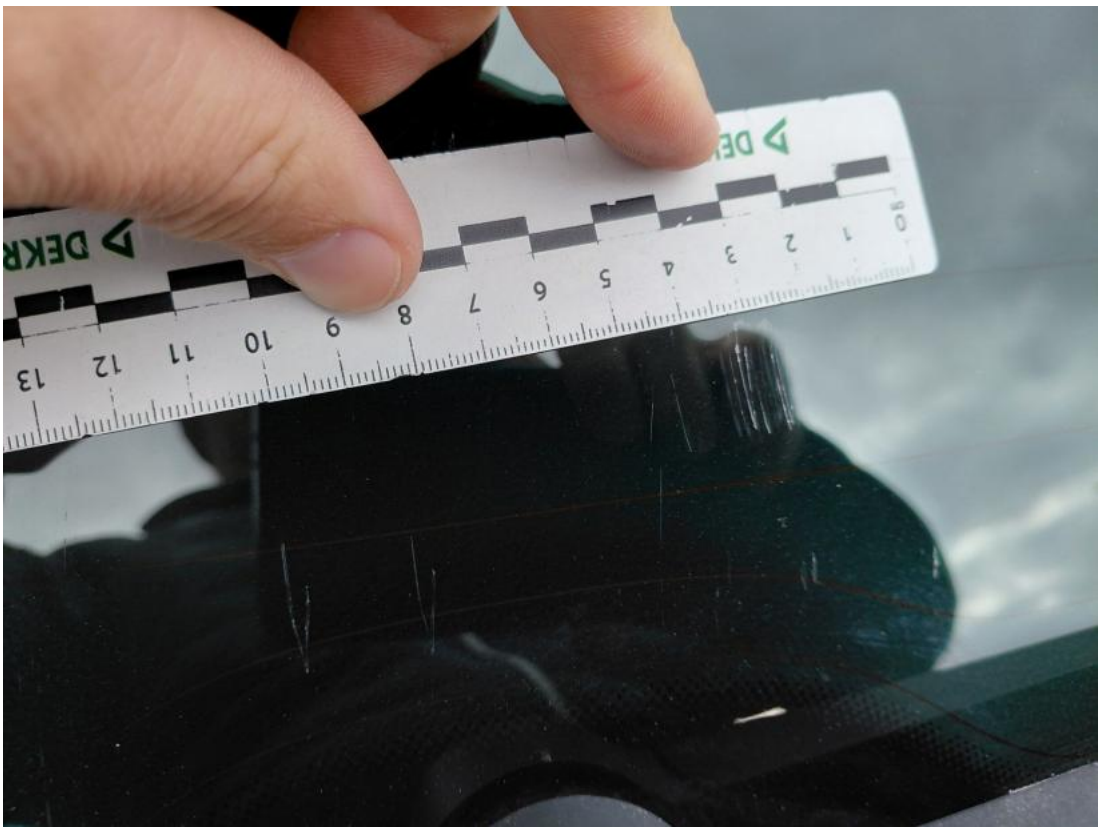

Fot. 84
Szyba tylna - Rysa/odprysk 2

DOKUMENTACJA FOTOGRAFICZNA

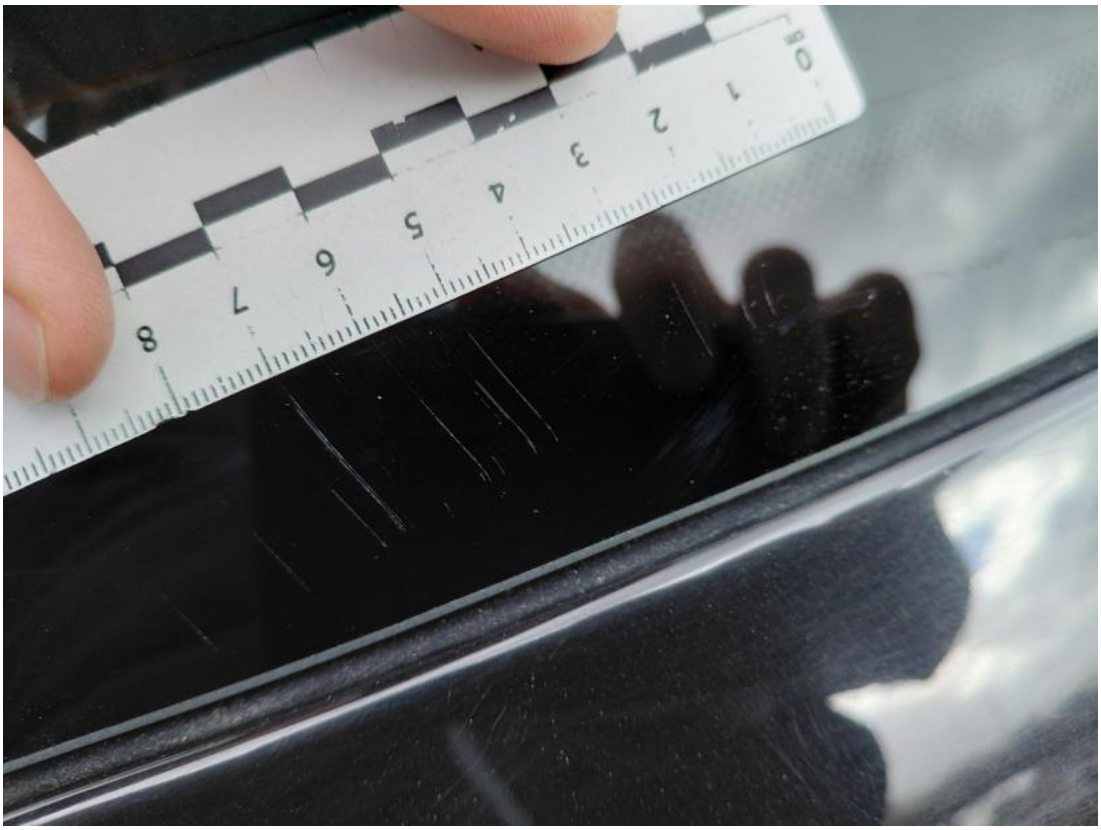

Fot. 85
Szyba tylna() - Rysa/odprysk 3



Fot. 86
Zderzak tylny cz górna - zdjęcie poglądowe 1

DOKUMENTACJA FOTOGRAFICZNA



Fot. 87
Zderzak tylny cz górna - zdjęcie poglądowe 2



Fot. 88
Zderzak tylny cz górna - Rysa/odprysk 1

DOKUMENTACJA FOTOGRAFICZNA

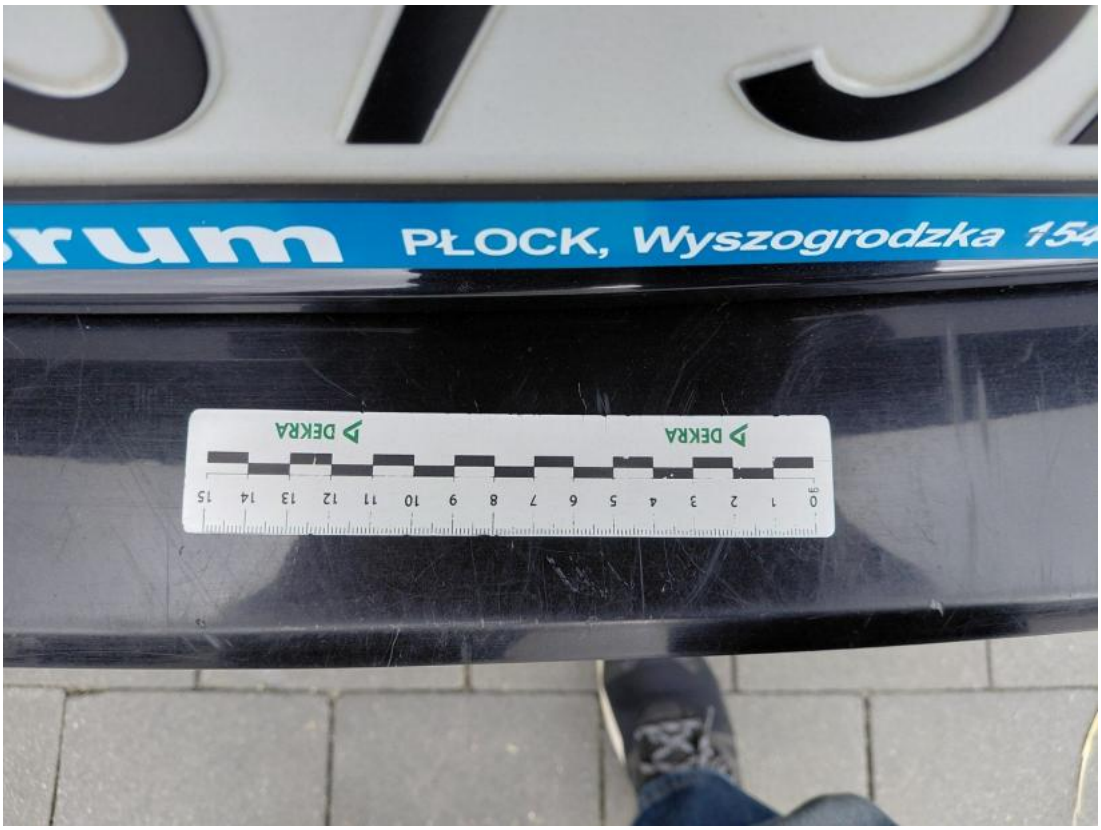

Fot. 89
Zderzak tylny cz górna - Rysa/odprysk 2



Fot. 90
Zderzak tylny cz górna() - Rysa/odprysk 3

DOKUMENTACJA FOTOGRAFICZNA



Fot. 91
Dach - zdjęcie poglądowe 1



Fot. 92
Dach - zdjęcie poglądowe 2

DOKUMENTACJA FOTOGRAFICZNA

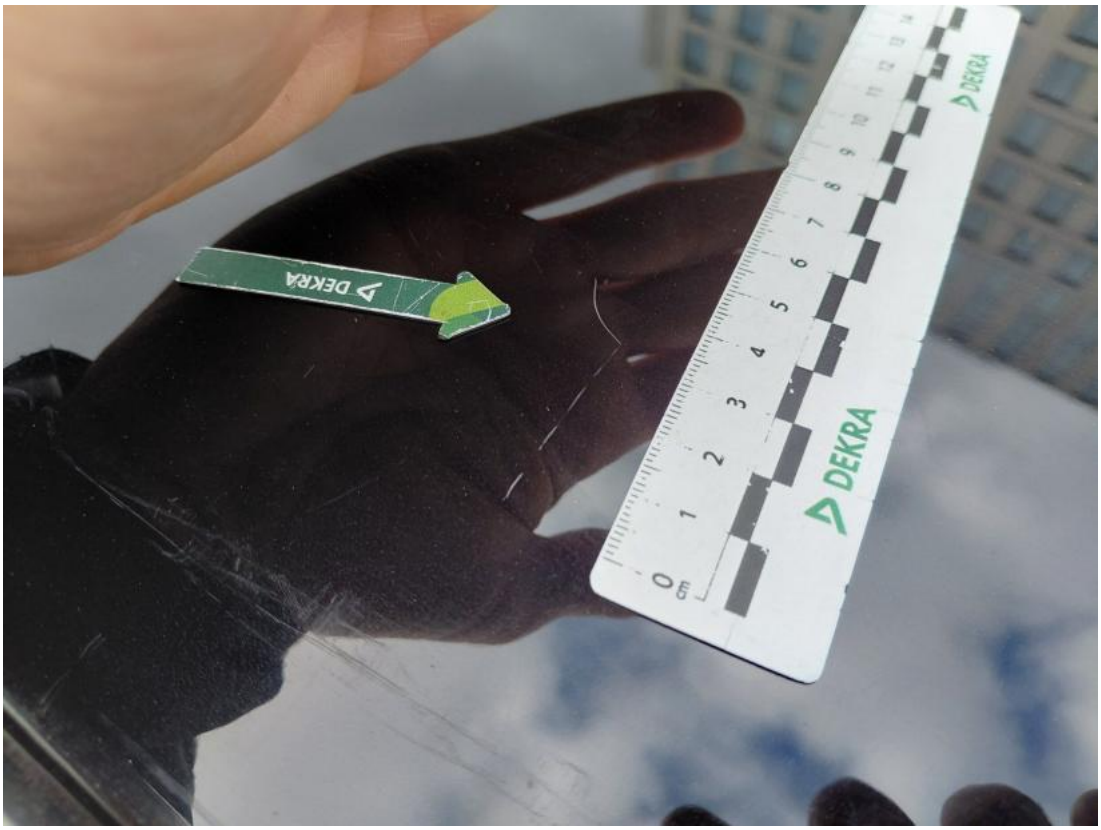

Fot. 93
Dach - Rysa/odprysk 1

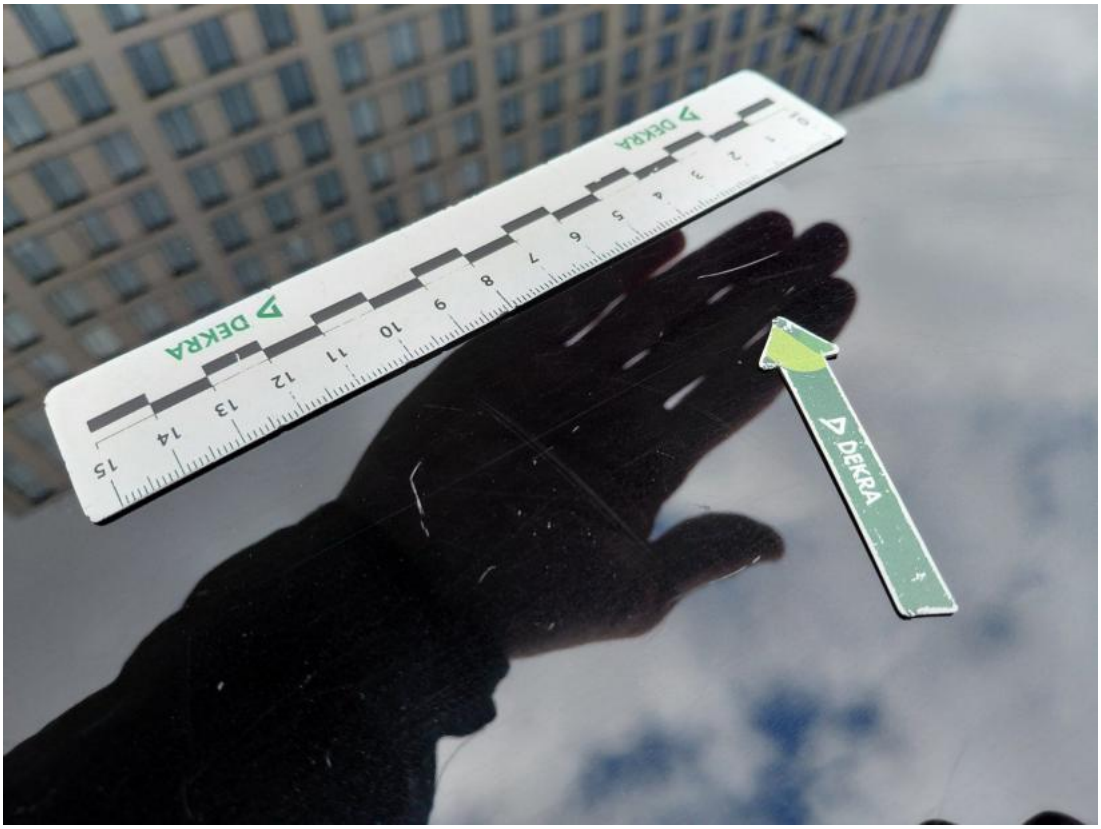

Fot. 94
Dach - Rysa/odprysk 2

DOKUMENTACJA FOTOGRAFICZNA



Fot. 95
Dach() - Rysa/odprysk 3



Fot. 96
Rama dachu L - zdjęcie poglądowe 1

DOKUMENTACJA FOTOGRAFICZNA



Fot. 97
Rama dachu L - Rysa/odprysk 1



Fot. 98
Rama dachu L - Rysa/odprysk 2

DOKUMENTACJA FOTOGRAFICZNA



Fot. 99
Rama dachu P - zdjęcie poglądowe 1



Fot. 100
Rama dachu P - Rysa/odprysk 1

DOKUMENTACJA FOTOGRAFICZNA



Fot. 101
Reling L - zdjęcie poglądowe 1



Fot. 102
Reling L - Rysa/odprysk 1

DOKUMENTACJA FOTOGRAFICZNA



Fot. 103
Reling L - Rysa/odprysk 2



Fot. 104
Reling P - zdjęcie poglądowe 1

DOKUMENTACJA FOTOGRAFICZNA



Fot. 105
Reling P - zdjęcie poglądowe 2



Fot. 106
Reling P - Rysa/odprysk 1

DOKUMENTACJA FOTOGRAFICZNA



Fot. 107
Reling P - Rysa/odprysk 2



Fot. 108
Felga aluminiowa tylna L - zdjęcie poglądowe 1

DOKUMENTACJA FOTOGRAFICZNA



Fot. 109
Felga aluminiowa tylna L - Rysa/odprysk 1



Fot. 110
Felga aluminiowa tylna L - Rysa/odprysk 2

DOKUMENTACJA FOTOGRAFICZNA



Fot. 111
Felga aluminiowa tylna L() - Rysa/odprysk 3

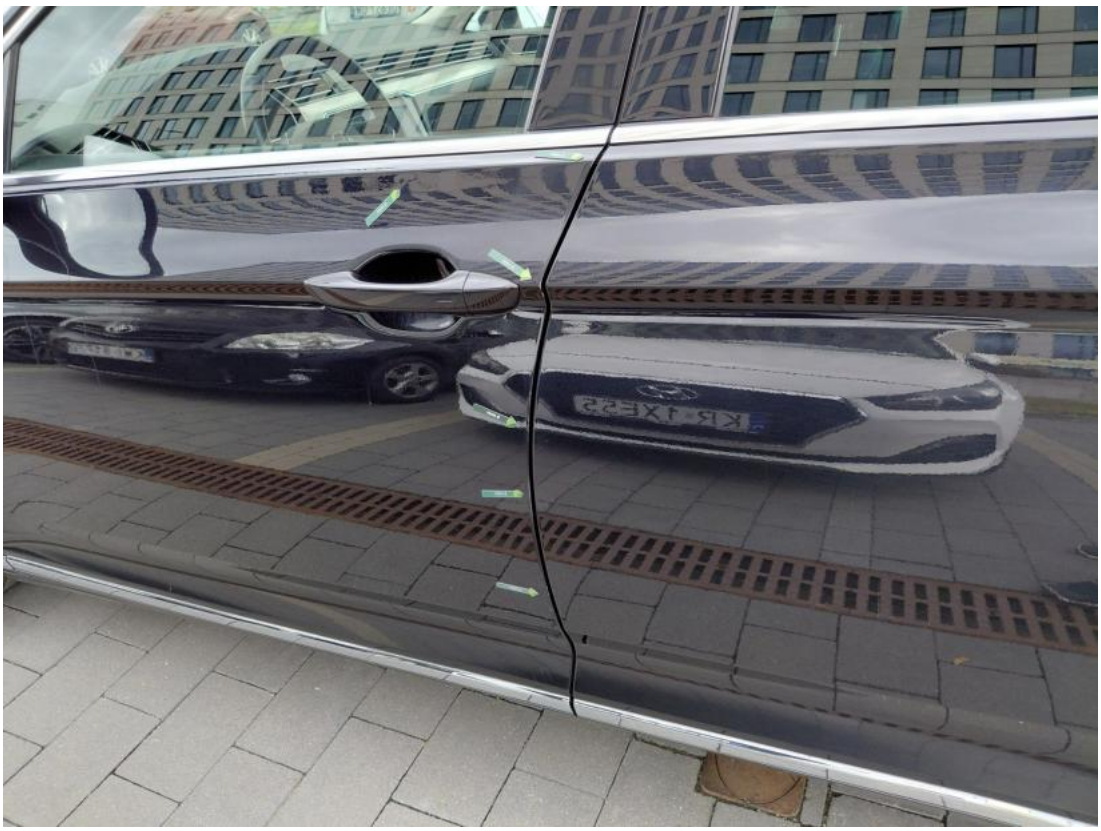

Fot. 112
Drzwi przed L - zdjęcie poglądowe 1

DOKUMENTACJA FOTOGRAFICZNA



Fot. 113
Drzwi przed L - Rysa/odprysk 1



Fot. 114
Drzwi przed L - Rysa/odprysk 2

DOKUMENTACJA FOTOGRAFICZNA



Fot. 115
Drzwi przed L() - Rysa/odprysk 3



Fot. 116
Drzwi przed L - Wgniecenie/odkształcenie 1

DOKUMENTACJA FOTOGRAFICZNA



Fot. 117
Drzwi tylne L - zdjęcie poglądowe 1



Fot. 118
Drzwi tylne L - Rysa/odprysk 1

DOKUMENTACJA FOTOGRAFICZNA



Fot. 119

Próg L - zdjęcie poglądowe 1



Fot. 120

Próg L - Wgniecenie/odkształcenie 1

DOKUMENTACJA FOTOGRAFICZNA



Fot. 121
Słupek przedni L - zdjęcie poglądowe 1



Fot. 122
Słupek przedni L - Rysa/odprysk 1

DOKUMENTACJA FOTOGRAFICZNA



Fot. 123
Słupek przedni L - Rysa/odprysk 2



Fot. 124
Felga Aluminiowa przednia L - zdjęcie poglądowe 1

DOKUMENTACJA FOTOGRAFICZNA



Fot. 125
Felga Aluminiowa przednia L - Rysa/odprysk 1



Fot. 126
Zagłówek lew. kanapy tyl. - Wgniecenie/odkształcenie 1

DOKUMENTACJA FOTOGRAFICZNA



Fot. 127
Uszczelka drzwi przednich L - zdjęcie poglądowe 1



Fot. 128
Uszczelka drzwi przednich L - Pęknięcie/rozerwanie 1

DOKUMENTACJA FOTOGRAFICZNA



Fot. 129
Podsufitka - zdjęcie poglądowe 1



Fot. 130
Podsufitka - Rysa/odprysk 1

DOKUMENTACJA FOTOGRAFICZNA



Fot. 131
Podsufitka - Rysa/odprysk 2



Fot. 132
Wykładzina(y) słupka tylnego P - zdjęcie poglądowe 1

DOKUMENTACJA FOTOGRAFICZNA



Fot. 133
Wykładzina(y) słupka tylnego P - Rysa/odprysk 1



Fot. 134
Uszczelka pokrywy tylnej - zdjęcie poglądowe 1

DOKUMENTACJA FOTOGRAFICZNA



Fot. 135
Uszczelka pokrywy tylnej - Pękniecie/rozerwanie 1



Fot. 136
Uszczelka pokrywy tylnej - Pękniecie/rozerwanie 2

DOKUMENTACJA FOTOGRAFICZNA



Fot. 137
Wykładzina pokrywy tylnej - zdjęcie poglądowe 1



Fot. 138
Wykładzina pokrywy tylnej - Rysa/odprysk 1

DOKUMENTACJA FOTOGRAFICZNA



Fot. 139
Wykładzina pokrywy tylnej - Rysa/odprysk 2



Fot. 140
Wykładzina przestrzeni bagażowej - zdjęcie poglądowe 1

DOKUMENTACJA FOTOGRAFICZNA



Fot. 141
Wykładzina przestrzeni bagażowej - Rysa/odprysk 1



Fot. 142
Wykładzina przestrzeni bagażowej - Rysa/odprysk 2

DOKUMENTACJA FOTOGRAFICZNA



Fot. 143
Wykładzina przestrzeni bagażowej() - Rysa/odprysk 3