OPINIA Nr: FIAT WY062XC z dnia: 2026/11/23

Wykonawca opinii : Przemysław Kalużny/zatw. Pion Weryfikacyjny eRzeczoznawcy

Zleceniodawca: Kancelaria Prawnicza Maciej Panfil i Partnerzy Spółka Komandytowa
Adres: Al. Jerozolimskie 123a, 02-017 Warszawa
Zlec. pismo, znak: 112/16/11/2026/PRYWATNE z dnia: 2026/11/16

Zadanie: Określenie wartości rynkowej pojazdu

DANE IDENTYFIKACYJNE POJAZDU

Dane: [D] XI-2026

Rodzaj pojazdu: Samochód ciężarowy do 3.5t
Marka: FIAT
Model pojazdu: Ducato 35 2.3 M-jet MR`16 E6 3.5t
Wersja: L4H2
VIN: ZFA25000002986689
Nr rejestracyjny: WY062XC
Nr IE / ID: 045-04551 / 161646
Rok produkcji: 2019

Data pierwszej rejestracji	2019/03/06, (w Polsce: 2022/06/23)
Data ważności badania technicznego	2027/04/22
Przebieg szacowany	280000 km
Okres eksploatacji pojazdu (19/03/06-26/11/15)	92 mies.
Kolor powłoki lakierowej, (rodzaj lakieru)	biały 2-warstwowy typu uni
Dop. masa całk.	3141 kg*
Rodzaj nadwozia	furgon z podwyższonym dachem, wydłużony 4 drzwiowy 3 osobowy
Liczba osi / Rodzaj napędu / Skrzynia biegów	2 / przedni (4x2) / manualna
Rozstaw osi	4035 mm
Jednostka napędowa	z zapłonem samoczynnym
Pojemność / Moc silnika	2287 ccm / 96kW (131KM)
Doładowanie	Turbosp. z chłodn. powietrza
Liczba cylindrów / Układ cylindrów	4 / rzędowy
Norma spalin	E6
Długość / Szerokość / Wysokość	6363 mm / 2050 mm / 2524 mm

WYPOSAŻENIE STANDARDOWE (2018.07-2019.04)

L.p.	Nazwa elementu wyposażenia
1	ABS - system zapobiegający blokowaniu kół
2	Blow by podgrzewany
3	Drzwi tylne dwuskrzydłowe
4	Fotel kierowcy z regulacją odcinka lędźwiowego
5	Fotel kierowcy z regulacją wysokości
6	Fotel pasażera podwójny
7	Kolumna kierownicy regulowana
8	Koło zapasowe pełnowymiarowe
9	Komputer pokładowy
10	Poduszka powietrzna kierowcy
11	Przegroda przestrzeni bagażowej
12	Przygotowanie do montażu radia
13	System dystrybucji siły hamowania elektroniczny EBD
14	System kontroli ładunku LAC
15	System kontroli trakcji ESC
16	System wspomagania nagłego hamowania HBA
17	System wspomagania ruszania pod górę
18	System zapobiegający dachowaniu
19	Szyby przednie regulowane elektrycznie
20	Światła do jazdy dziennej
21	Zamek centralny zdalnie sterowany

WYPOSAŻENIE DODATKOWE

L.p.	Nazwa elementu wyposażenia	Wartość [PLN]
1	Pakiet SX Plus	2 803
	Klimatyzacja	
	Lusterka zewnętrzne regulowane elektrycznie	
	Lusterka zewnętrzne podgrzewane elektrycznie	
	Deska rozdzielcza "Techno"	
	Radioodtwarzacz Uconnect z ekranem dotykowym 5"	

OPIS ZAMONTOWANEGO W POJEŹDZIE OGUMIENIA

Koło	Marka, typ	Bieżnik [mm]	Zużycie [%]
Przednie lewe:	*DYNAMO 215/75 R16	4,0	71
Przednie prawe:	*DYNAMO 215/75 R16		100
Tylne lewe:	*DYNAMO 215/75 R16	8,7	32
Tylne prawe:	*DYNAMO 215/75 R16	9,0	29

KOREKTY

WARTOŚĆ BAZOWA BRUTTO . . . . . **52 890 PLN**

KOREKTA ZA WYPOSAŻENIE DODATKOWE . . . . . **2 803 PLN**

Wyposażenie pojazdu powoduje powiększenie wartości pojazdu, gdy jest wyposażeniem ponadstandardowym oraz jest sprawne, czyli zdolne do spełnienia swojej funkcji. Wielkość korekty wartości bazowej, związanej z wyposażeniem dodatkowym pojazdu została określona na podstawie udziału tego wyposażenia w wartości standardowo wyposażonego nowego pojazdu z uwzględnieniem amortyzacji pojazdu i zwiększonej amortyzacji jego wyposażenia.

KOREKTA ZA PIERWSZĄ REJESTRACJĘ . . . . . **- 599 PLN**

Korekta uwzględnia wpływ daty pierwszej rejestracji pojazdu (pierwszego dopuszczenia do ruchu po zakupieniu pojazdu nowego) na jego wartość. Przyjmuje się, że pojazd bazowy został zarejestrowany po raz pierwszy 2019/05/15. Pojazd wyceniany został zarejestrowany 2 miesiące wcześniej, zatem jego okres eksploatacji jest dłuższy od okresu eksploatacji pojazdu bazowego i stąd wynika ujemna korekta wartości.

KOREKTA ZA PRZEBIEG . . . . . **- 6 625 PLN**

Korekta uwzględnia wpływ przebiegu pojazdu na jego wartość. Wartość bazowa (skorygowana o wpływ pierwszej rejestracji) została określona dla przebiegu normatywnego 213 200 km. Zweryfikowany przebieg wycenianego pojazdu jest większy od normatywnego o 66 800 km. Powoduje to zastosowanie korekty wartości w wysokości -12,02%.

KOREKTA ZA OGUMIENIE . . . . . **- 177 PLN**

Korekta uwzględnia wpływ stanu ogumienia na wartość pojazdu. Punktem odniesienia jest ogumienie o zużyciu 50%.

KOREKTY RÓŻNE . . . . . **- 4 846 PLN**

W tym:	[%]	Wart. [PLN]
Sprzedaż wymuszona	-10,0	-4 846

KOMENTARZ

Oględziny przeprowadził: Sebastian Konopik

Pojazd zweryfikowano w bazie CEPIK :
16.08.2024
Dodatkowe badanie techniczne
Wynik badania: pozytywny
Rodzaj badania: uzasadnione przypuszczenie zagrożenia bezpieczeństwa
Numer SKP: WWY/016/P
Odczytany stan licznika: 191 657 km
(Uwaga. Stan licznika przy badaniu technicznym gromadzimy od 2014)

Ostani zapisany przebieg w bazie z dnia 22-04-2026 - 277071km. DMC widniejace w bazie CEPIK - 2185kg

Pojazd po rozległej szkodzie komunikacyjnej, z istotnym uszkodzeniem części przedniej oraz

struktury nadwozia. Brak możliwości weryfikacji jego stanu technicznego. Wnętrze pojazdu zawiera elementy bryły nadwozia oraz podzespoły, co uniemożliwia ocenę kompletności. Istnieje ryzyko występowania dodatkowych, niewidocznych uszkodzeń oraz braków. Zaleca się weryfikację w warunkach serwisowych.

Wartość rynkowa brutto wyżej zidentyfikowanego pojazdu, w stanie jak przed szkodą, określona na miesiąc listopad 2026 roku wynosi:

43400 PLN

(słownie: czterdzieści trzy tysiące czterysta złotych)

w tym VAT (23,0%) 8115,45 PLN

Wartość brutto pojazdu w stanie uszkodzonym określona na miesiąc listopad 2026 roku wynosi:

5300 PLN

(słownie: pięć tysięcy trzysta złotych)

w tym VAT (23,0%) 991,06 PLN

Wartości określono na podstawie:
- notowań wartości rynkowych z bazy pojazdów "Komputerowego Systemu INFO-EKSPERT" na XI-2026 zaakceptowanych przez wykonawcę opinii,
- korekt mających wpływ na wartość pojazdu,
- analizy zbywalności pojazdu uszkodzonego.

ARKUSZ USTALENIA WARTOŚCI POJAZDU W STANIE USZKODZONYM

do opinii nr: FIAT WY062XC z dnia: 2026/11/23

Wykonawca opinii : Przemysław Kalużny/zatw. Pion Weryfikacyjny eRzeczoznawcy

Zleceniodawca: Kancelaria Prawnicza Maciej Panfil i Partnerzy Spółka Komandytowa

Adres: Al. Jerozolimskie 123a, 02-017 Warszawa

Zlec. pismo, znak: 112/16/11/2026/PRYWATNE z dnia: 2026/11/16

Zadanie: Określenie wartości rynkowej pojazdu

DANE IDENTYFIKACYJNE POJAZDU

Dane: [D] XI-2026

Rodzaj pojazdu: Samochód ciężarowy do 3.5t
Marka: FIAT
Model pojazdu: Ducato 35 2.3 M-jet MR`16 E6 3.5t
Wersja: L4H2
VIN: ZFA25000002986689
Nr rejestracyjny: WY062XC
Nr IE / ID: 045-04551 / 161646
Rok produkcji: 2019

Wartość pojazdu nieuszkodzonego (założony wiek pojazdu jak w dniu wyceny - 92 mies.) . . **43 400 PLN**

Współczynnik amortyzacji pojazdu 0,32

CZĘŚCI DO NAPRAWY

L.p.	Nazwa elementu	Lewy/Prawy
	1 Nadwozie	
1	Drzwi boczne przednie	L
2	Słupek przedni	L
3	Dach kpl.	
	3 Silnik z osprzętem	
4	Blok silnika z tłokami i wałem korbowym	

CZĘŚCI DO WYMIANY

L.p.	Nazwa elementu	Lewy/Prawy
	1 Nadwozie	
1	Pokrywa przednia	
2	Błotnik przedni	P
3	Pas tylny kpl.	
4	Przegroda czołowa kpl.	
5	Wzmocnienie boczne z podłużnicą	L i P
6	Pas przedni kpl.	
	2 Wyposażenie	
7	Krata wlotu powietrza kpl.	
8	Zderzak tylny kpl.	
9	Lampa zespolona tylna kpl.	L
10	Szyba przednia	
11	Zespół wycieraczek szyby przedniej	
12	Układ spryskiwacza szyby (zbiornik z pompką i przewodami)	
13	Wiązki przewodów z tablicą bezpieczników	
14	Sygnały dźwiękowe	
15	Sprężarka klimatyzacji	
16	Kondensor klimatyzacji (skraplacz)	
17	Przewody i zawór klimatyzacji	
	3 Silnik z osprzętem	
18	Wentylator chłodnicy kpl.	
19	Rozrusznik	
	4 Układ napędowy	
20	Półoś z przegubami przednia	L i P

	5 Zawieszenie przednie z układem kierowniczym	
21	Wspornik zawieszenia przedniego	
22	Sprężyna lub resor z osadzeniem	L i P
23	Drążek stabilizatora	
24	Amortyzator	L i P
25	Wahacze i drążki reakcyjne zawieszenia	L i P
26	Zwrotnica	L i P
27	Układ drążków kierowniczych	
28	Przekładnia kierownicza	
29	Kolumna kierownicy z wałem i przegubami	
30	Tarcza hamulcowa (bęben hamulcowy)	L i P
31	Zacisk hamulca (rozpieracz) z osłoną i elementami ciernymi (	L i P
	7 Reszta	
32	Koło przednie stalowe	L i P
33	Opona koła przedniego	L i P
34	Akumulator	

BRAKI W KOMPLETACJI POJAZDU

L.p.	Nazwa elementu	Lewy/Prawy
	1 Nadwozie	
1	Błotnik przedni	L
	2 Wyposażenie	
2	Zderzak przedni kpl.	
3	Reflektor kpl.	L i P
4	Lampa kierunkowskazu przedniego	L i P
	3 Silnik z osprzętem	
5	Chłodnica wody	
6	Chłodnica powietrza (silnik doładowany)	

WYCENA ZESPOŁÓW POJAZDU

L.p.	Nazwa zespołu	Udział [%]	Zniszczenie [%]	Wart. poz. zesp. [PLN]
1	Nadwozie	33	62	5 442
2	Wyposażenie	25	22	8 463
3	Silnik z osprzętem	16	18	5 694
4	Układ napędowy	7	17	2 522
5	Zawieszenie przednie z układem kierowniczym	8	86	486
6	Zawieszenie tylne	5	0	2 170
7	Reszta	6	9	2 370

Bazowa wartość głównych zespołów pojazdu . . . . . **27 147 PLN**

WYLICZENIE WARTOŚCI POJAZDU W STANIE USZKODZONYM

Metoda stopnia uszkodzenia

Wartość pojazdu nieuszkodzonego przy założonym wieku . . . . . 43 400 PLN
Stopień uszkodzenia 0,3745
Współczynnik stopnia uszkodzenia 0,40
Współczynnik uszkodzeń ukrytych 0,89
Współczynnik zbywalności pojazdu uszkodzonego 0,55
Wynik metody stopnia uszkodzenia . . . . . **5 315 PLN**

PODSUMOWANIE

Wartość pojazdu uszkodzonego określona: Metodą stopnia uszkodzenia. . . . . . **5 315 PLN**

WARTOŚĆ RYNKOWA BRUTTO PO ZAOKRĄGLENIU . . . . . **43 400 PLN**

Zaokrąglona wartość pojazdu uszkodzonego	**5 300 PLN**
Różnica wartości pojazdu przed i po szkodzie	**38 100 PLN**
Współczynnik kosztu naprawy wzg. wartości rynkowej	6,27

ARKUSZ BADANIA POWŁOKI LAKIEROWEJ

do opinii nr: FIAT WY062XC z dnia: 2026/11/23

Wykonawca opinii : Przemysław Kalużny/zatw. Pion Weryfikacyjny eRzeczoznawcy

Zleceniodawca: Kancelaria Prawnicza Maciej Panfil i Partnerzy Spółka Komandytowa

Adres: Al. Jerozolimskie 123a, 02-017 Warszawa

Zlec. pismo, znak: 112/16/11/2026/PRYWATNE z dnia: 2026/11/16

Zadanie: Określenie wartości rynkowej pojazdu

DANE IDENTYFIKACYJNE POJAZDU

Dane: [D] XI-2026

Marka: FIAT Rok produkcji: 2019

Model: Ducato 35 2.3 M-jet MR`16 E6 3.5t

Wersja: L4H2 Nr rejestracyjny: WY062XC

Rodzaj pojazdu: Samochód ciężarowy do 3.5t

OPIS POWŁOKI LAKIEROWEJ

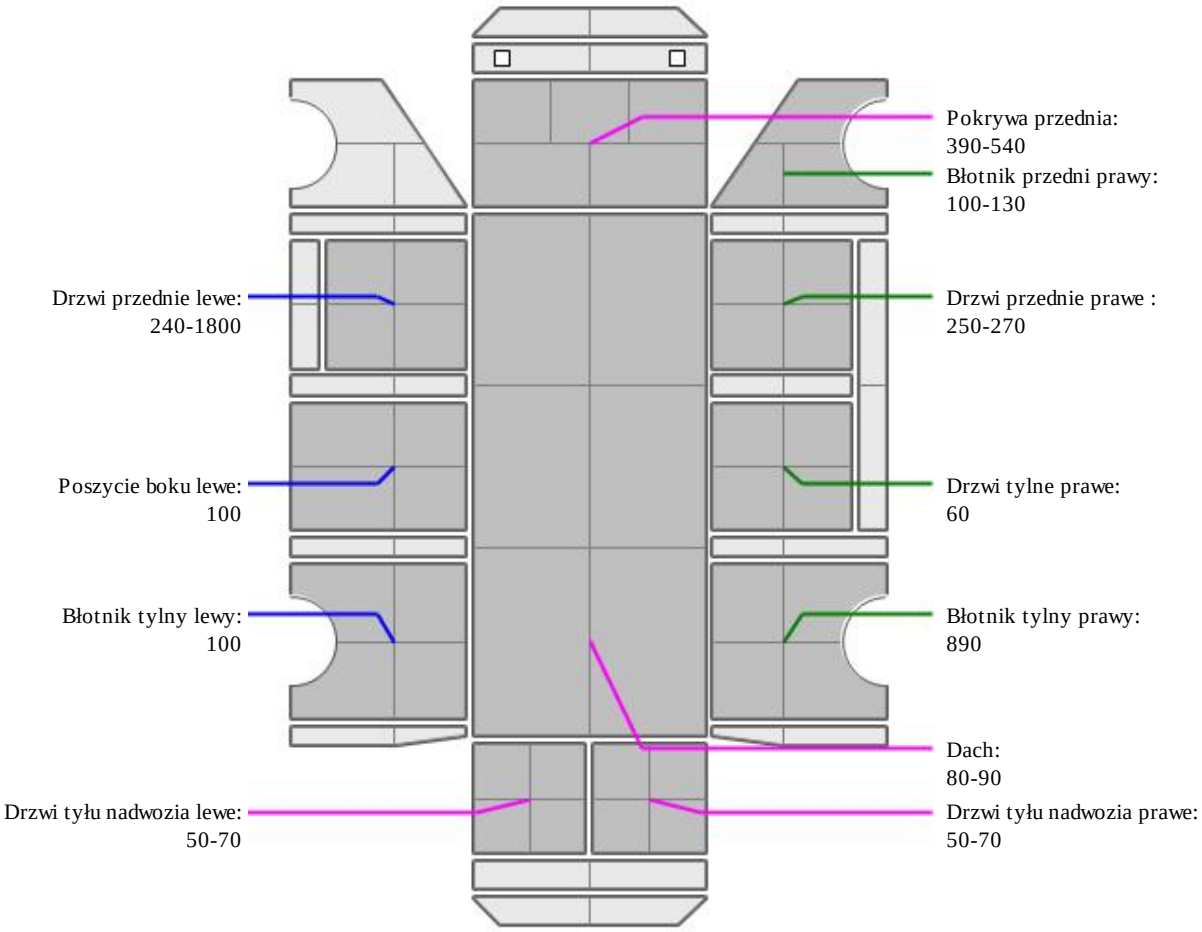

INFORMACJE DODATKOWE

Podane przedziały grubości powłoki lakierowej poszczególnych elementów dotycza wylacznie punktów pomiarowych, tj. trzech wybranych miejsc na danym elemencie nadwozia. Nie oznacza to, że w pozostałych obszarach danego elementu grubość powłoki jest jednakowa ani że nie może wykraczać poza wskazane zakresy. Pomiary wykonano urządzeniem będącym w posiadaniu rzeczoznawcy. Pomiar wykonany innym przyrządem może się róznic.

Zastrzeżenia ograniczające opinię.

ü Zawarte w niniejszej Wycenie/Raporcie informacje (w tym dotyczące wyposażenia) służą jedynie ogólnym celom informacyjnym. Wycena/Raport nie może być zatem traktowana jako oferta w rozumieniu przepisów Kodeksu Cywilnego oraz opisu towaru ani zapewnienia w rozumieniu art. 4 Ustawy z dnia 27 lipca 2002 roku o szczególnych warunkach sprzedaży konsumenckiej.

ü Wycena/Raport została sporządzone w celu ustalenia istnienia albo nieistnienia uszkodzeń nieakceptowalnych po zakończeniu umowy korzystania z samochodu lub innych okoliczności uzgodnionych w zleceniu. Wycena/Raport nie obejmuje typowych uszkodzeń wynikających z eksploatacji samochodu oraz jego standardowego zużycia.

ü Jeśli chcesz traktować ten dokument jako źródło wiedzy o samochodzie przy jego zakupie, czynisz to na własną odpowiedzialność. eRzeczoznawcy sp.j. nie ponosi odpowiedzialności za takie użycie tej Wyceny/Raportu

ü Niniejsza wycena służy wyłącznie do oszacowania wartości rynkowej przedmiotu wyceny i nie może być wykorzystywana do żadnego innego celu, niż wymieniony powyżej. W szczególności wycena nie może stanowić podstawy do oceny cech i stanu wycenianego obiektu przy jego zakupie.

ü Rzeczoznawca nie bierze na siebie odpowiedzialności za wady ukryte (prawne i fizyczne) oraz ewentualne skutki wynikające z dalszego użytkowania przedmiotu wyceny, a także za skutki wykorzystania samej wyceny.

ü Powyższa wycena nie jest ekspertyzą stanu technicznego przedmiotu wyceny i za taką nie może być uznawana, w szczególności nie może być traktowana jako gwarancja sprzedaży przedmiotu wyceny za oszacowaną wartość.

ü Wycenę przeprowadzono w oparciu o dostarczoną dokumentację oraz badanie organoleptyczne wycenianego obiektu. Nie prowadzono badań diagnostycznych oraz weryfikacji warsztatowej przedmiotu wyceny.

ü Nie stwierdzono dodatkowych niesprawności i/lub uszkodzeń i/lub braków w zakresie możliwym do ustalenia w warunkach oględzin tj. bez: dostępu do spodu pojazdu, specjalistycznego sprzętu diagnostycznego, jazdy próbnej wykonanej w warunkach drogowych z obciążeniem.

ü Rzeczoznawca podczas oględzin poza warsztatem nie jest w stanie stwierdzić wypadkowej przeszłości pojazdu. W przypadku podwyższonych wartości pomiarów powłoki lakierowej, konieczna jest ekspertyza w warunkach warsztatowych.

ü Rok produkcji pojazdu - nie weryfikowano. Przyjęto w oparciu o dane przekazane przez Zleceniodawcę.

ü Niniejsza wycena nie może być publikowana w całości w jakimkolwiek dokumencie bez zgody wykonawców i bez uzgodnienia z nimi formy i treści takiej publikacji. Zakaz publikacji nie dotyczy posługiwania się wyceną w umowach cywilno-prawnych zawieranych przez zleceniodawcę i dotyczących przedmiotu

ü Przed odbiorem pojazdu, kupujący zobowiązany jest do konfrontacji rzeczywistego stanu z informacjami zawartymi w wycenie. Odbiór przedmiotu jest równoznaczny ze zrzeczeniem się wszelkich roszczeń, co do stanu technicznego.

ü Nie badano poprawności i/lub budowy numerów identyfikacyjnych/seryjnych obiektu oraz nie weryfikowano prawdziwości danych obiektu.

ü Niniejsza wycena nie może być traktowana jako gwarancja sprzedaży przedmiotu wyceny za oszacowaną wartość.

ü W przypadku ujawnienia dodatkowych informacji dotyczących przedmiotowego pojazdu, niedostępnych w czasie wykonywania niniejszej opinii, zaprezentowane stanowisko może ulec zmianie.

ü W opinii założono, że nie wykryto żadnych faktów, które mogłyby istotnie wpływać na wartość wycenionego pojazdu, jeśli w opisie pojazdu nie widnieje inaczej.

ü Rzeczoznawca nie ponosi odpowiedzialności za ewentualne błędy wynikające z przedstawionych informacji otrzymanych od użytkownika/sprzedawcy/zamawiającego wycenę, jeśli brak podstaw do kwestionowania ich zgodności ze stanem rzeczywistym lub też ustalenie stanu rzeczywistego przez rzeczoznawcę było niemożliwe lub znacznie utrudnione.

ü Wyposażenie standardowe wg. Info - Ekspert. Rzeczoznawca nie ponosi odpowiedzialności za ewentualne błędy programu. Lista wyposażenia w wycenie ma charakter poglądowy i nie potwierdza kompletności. Aby ustalić specyfikacje fabryczną wyposażenia należy zwrócić się do dealera.

ü W warunkach, w jakich przeprowadzono oględziny rzeczoznawca nie miał możliwości zweryfikowania poprawności

działania całego wyposażenia.

ü Opis stanu technicznego pojazdu jest ważny na dzień oględzin. Rzeczoznawca nie bierze odpowiedzialności za zmiany stanu pojazdu wynikające z dalszej eksploatacji lub postoju (np. uszkodzenie akumulatora, powiększenie lub powstanie ognisk korozji, uszkodzenie układu hamulcowego, itp.) – zaleca się sprawdzenie daty wyceny

ü Jeżeli elementy jednostki napędowej, układu przeniesienia napędu itp., są rozmontowane, rzeczoznawca nie weryfikuje kompletności poszczególnych układów. Możliwość wystąpienia braków w kompletacji (np. ze względu na wykorzystanie unieruchomionego pojazdu jako „dawcy części").

ü Nie weryfikowano odczytanego stanu drogomierza z zapisami w urządzeniach elektronicznych pojazdu. Rzeczoznawca nie dokonuje oceny autentyczności przebiegu.

ü W przypadku pojazdów z niesprawnym akumulatorem lub bez niego - podłączenie sprawnego akumulatora nie gwarantuje sprawności technicznej pojazdu. W związku z tym przyjmuje się iż stan techniczny pojazdu jest nieznany, istnieje ryzyko ujawnienia wad ukrytych i dodatkowych uszkodzeń.

ü Nie weryfikowano gwarancji, statusu pakietów serwisowych i kompletności w zakresie osprzętu dodatkowego, z którym przedmiot był zamówiony.

DOKUMENTACJA FOTOGRAFICZNA

do opinii nr: FIAT WY062XC z dnia: 2026/11/23

DANE IDENTYFIKACYJNE POJAZDU Dane: [D] XI-2026

Marka: FIAT Rok produkcji: 2019

Model: Ducato 35 2.3 M-jet MR`16 E6 3.5t

Wersja: L4H2 Nr rejestracyjny: WY062XC

Rodzaj pojazdu: Samochód ciężarowy do 3.5t



1 (1) (Copy)



1 (2) (Copy)



1 (3) (Copy)



1 (4) (Copy)



1 (5) (Copy)



1 (6) (Copy)



1 (7) (Copy)



1 (8) (Copy)



1 (9) (Copy)

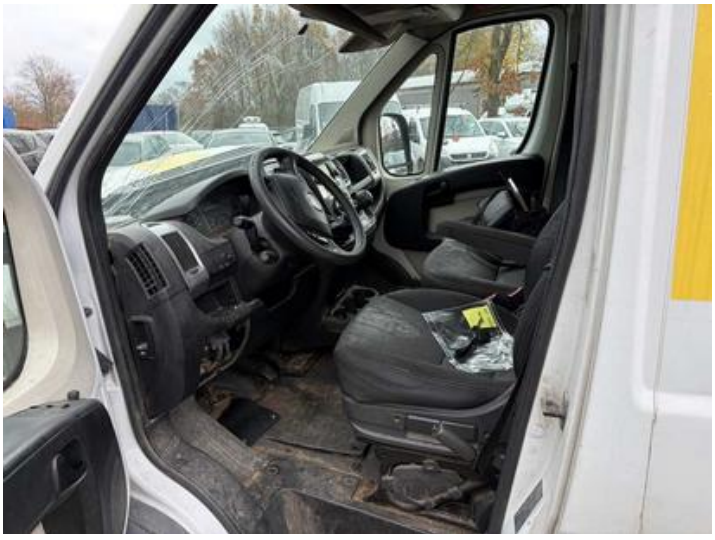

011



012



013



014



015



017



018



019



020



021



022



023



024



025



026



027



028



029

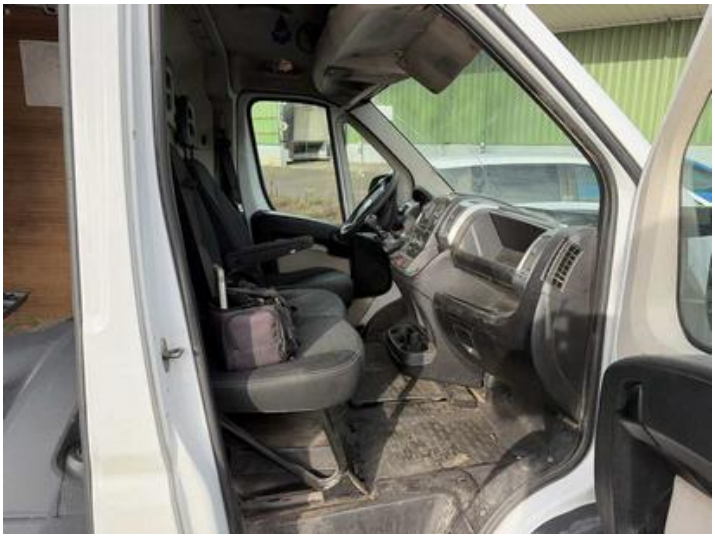

030



031



032



033



034



035



036



038



040



042



043



044



045



046



047



048



049



050



051



052



053



054



055



056



057



058



059



060



061



062



063



064



065



066



067



068



069



070



071

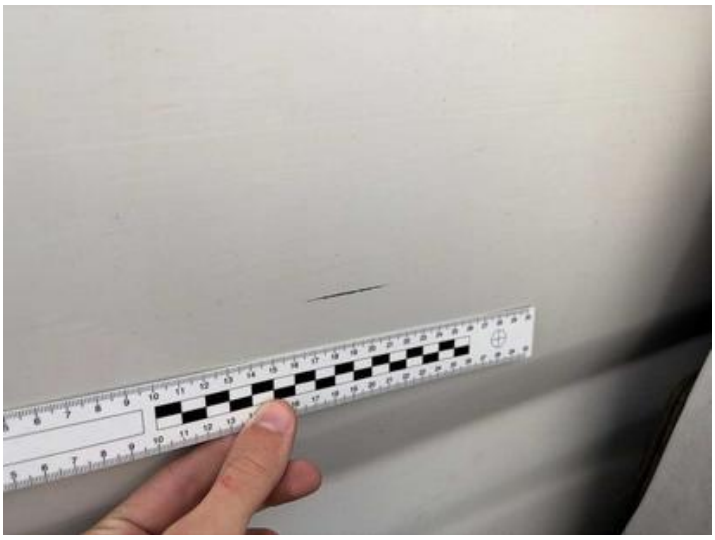

072



073



074



075



076



077



078

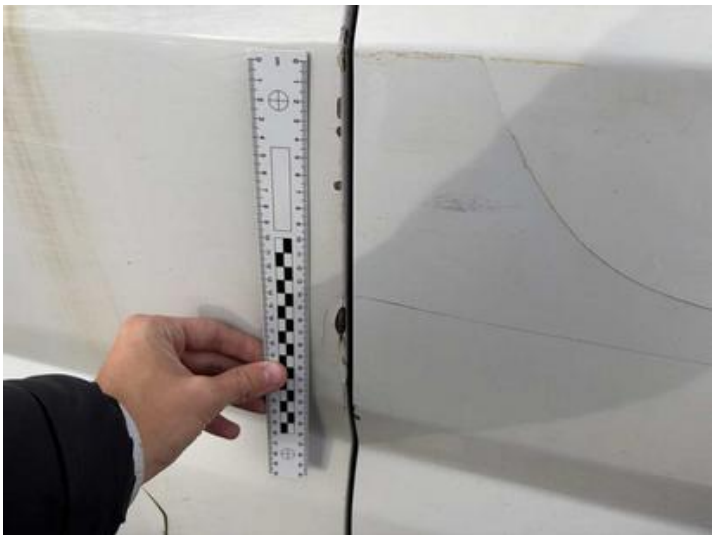

079



080



081

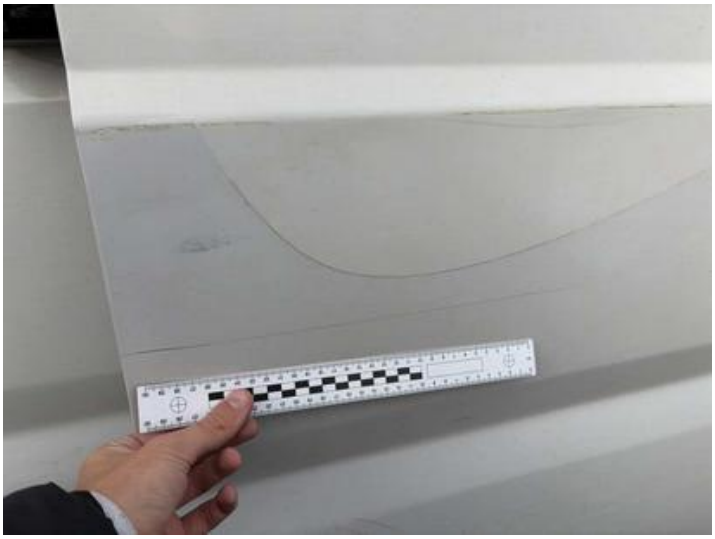

082



083



084



085



086



087



088



089



090



091



092



093



094



095

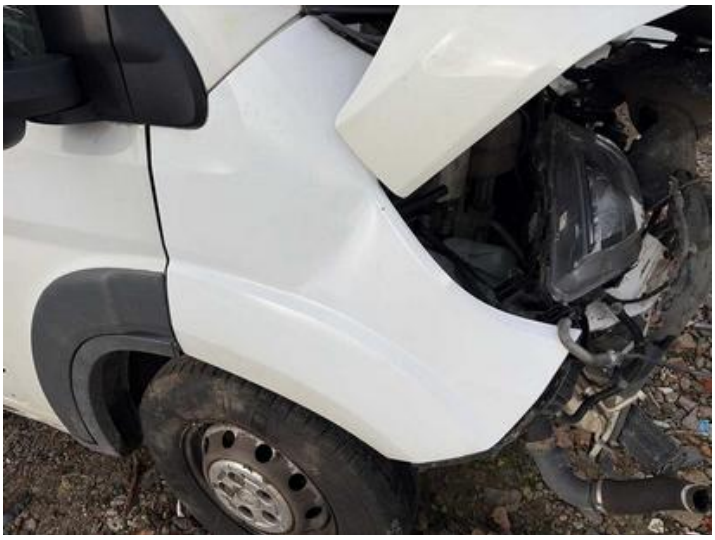

096



097



098



099



100



101



102



103



104



105



106



107



108



109



110



111



112



113



114



115



116

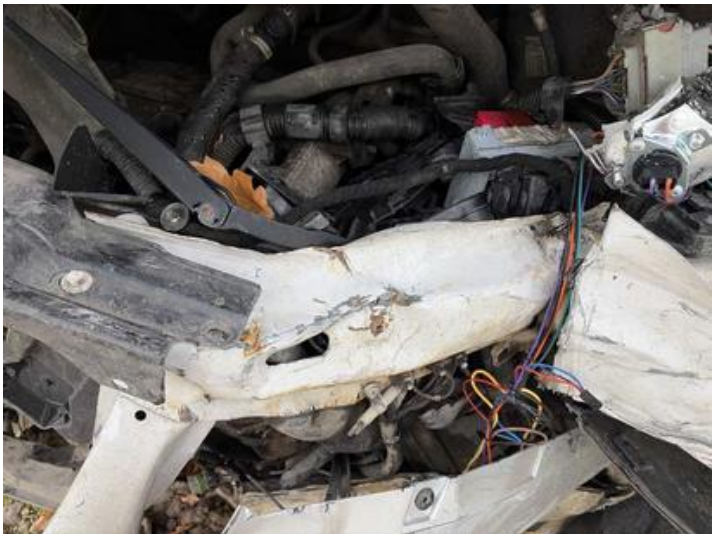

117



118



119

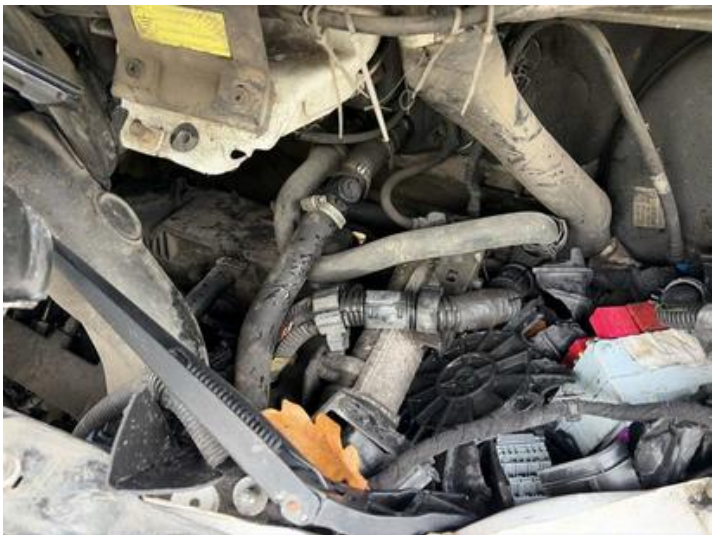

120



121



122



123



124



125



126



127



128



129



130

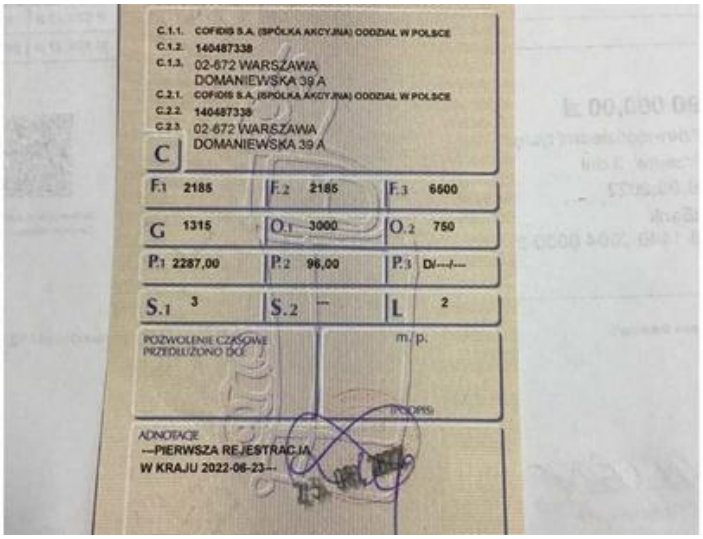

z (1) (Copy)



z (2) (Copy)



z (3) (Copy)