Raport z oględzin pojazdu

Numer raportu	14639/11/26-15201	Data raportu	17-11-2026
Rzeczoznawcy	Łukasz Nitecki (WSP) mgr inż. Paweł Barszcz (WSP)	Data oględzin	17-11-2026
Nr zlecenia	PKOM(DZS)/GDA/105454/26/11/10	Miejsce oględzin	09-400 Płock, Chemików 7, 09-400 FUP ...

Dane pojazdu



Numer identyfikacyjny (VIN)	**W0VMR3607LB224445**
Marka, model	OPEL Movano BiTurbo CDTI E...
Typ, wersja	Movano CDTI L3H2
Numer rejestracyjny	WD7698N
Silnik (rodz./poj./moc)	diesel/2299 ccm/110 kW
Stan licznika	247 731 km
Data 1. rej./rok prod.	26-08-2020/2020
Data nast. bad. techn.	08-04-2027
Nadwozie	furgon, wysoki dach 4/3
Lakier	biały/1-warstwowa
Skrzynia biegów	manualna

Wyposażenie pojazdu

Airbag kierowcy, Czujnik deszczu i zmierzchu, Drzwi boczne prawe przesuwne, bez okna, Drzwi tylne nieprzeszklone, otwierane pod kątem 180 st., ESP, El. podnoszenie szyb, przód, Filtr cząsteczek stałych, Filtr przeciwpyłkowy, Fotel kierowcy regulowany w 6 kierunkach i z podłokietnikiem, Fotel pasażera podwójny, Gniazdo 12V na konsoli zmiany biegów i na kokpicie, Kluczyk trójfunkcyjny z funkcją selektywnego zamykania drzwi, Komputer pokładowy, Koło zapasowe pełnowymiarowe, Kołpaki piasty, Lakier uni, Lusterka boczne sterowane i podgrzewane elektrycznie ze zintegrowanymi kierunkowskazami, Lusterko szerokokątne w osłonie przeciwsłonecznej pasażera, Mocowanie ładunku w podłodze - 10 punktów, Ogrzewanie z recyrkulacją powietrza, Panel boczny bez okna z lewej strony, Polska wersja językowa, Przegroda kabiny pełna bez okna, Półki sufitowe dla kierowcy i pasażera, Schowki, kieszenie, schowki, uchwyty na kubki, 2 półki centralne, Tapicerka materiałowa, Wieszaki 2 na ubrania na słupku B, wieszak na pełnej przegrodzie, Zamek centralny, Zawieszenie aktywne redukujace przechyły nadwozia, Zbiornik paliwa 80 litrów, Światła do jazdy dziennej LED, Czujniki parkowania z tyłu, Klimatyzacja manualna, Radio 15 USB + tuner radia cyfrowego DAB (zawiera BlueTooth, USB, wyświetlacz, 2 głośniki, Tempomat z ogranicznikiem prędkości, Zabudowa skrzyni ładunkowej

Ogumienie

Oś	Koło	Producent, typ	Rozmiar	Profil zmierzony
przednia	prawe	KORMORAN, CARGO SPEED EVO	225/65 16 112110T	7,0 mm
	lewe	KORMORAN, CARGO SPEED EVO	225/65 16 112110T	7,0 mm
tylna	prawe	KORMORAN, CARGO SPEED EVO	225/65 16 112110T	8,0 mm
	lewe	KORMORAN, CARGO SPEED EVO	225/65 16 112110T	8,0 mm

Dokumenty i akcesoria

[Dokumenty rej.] - POLISA UBEZP. (Nie.), Kluczyki (TAK - 2), Tablice rejestracyjne (TAK - 2), Dowód rejestracyjny (TAK), Karta pojazdu (NIE)

Grubość powłoki lakierowej

W zakresie do 150 µm

Poz.	Nazwa części	Przedział grubości powłoki lakierowej [µm]
1	Pokrywa komory silnika	do 150
2	Błotnik przedni lewy	do 150
3	Błotnik przedni prawy	do 150
4	Słupek przedni lewy	do 150
5	Słupek przedni prawy	do 150
6	Słupek środkowy lewy	do 150
7	Słupek środkowy prawy	do 150
8	Próg lewy	do 150
9	Próg prawy	do 150
10	Dach	do 150
11	Drzwi przednie lewe	do 150
12	Drzwi przednie prawe	do 150
13	Drzwi tylne lewe	do 150
14	Drzwi tylne prawe	do 150
15	Błotnik tylny lewy/ściana boczna lewa	do 150
16	Błotnik tylny prawy/ściana boczna prawa	do 150
17	Pokrywa bagażnika	do 150

Stwierdzone uszkodzenia

Poz.	Nazwa pozycji	Opis uszkodzeń	Kwalifik.	Naprawa [rbg]
1	Zderzak, środek	wgniecenie	WY	0.7

DOKUMENTACJA FOTOGRAFICZNA



Fot. 1
Przekątna przednia lewa



Fot. 2
Przód

DOKUMENTACJA FOTOGRAFICZNA



Fot. 3
Przekątna przednia prawa



Fot. 4
Próg prawy (widok od przodu)

DOKUMENTACJA FOTOGRAFICZNA



Fot. 5
Bok prawy z przodu



Fot. 6
Bok prawy z tyłu

DOKUMENTACJA FOTOGRAFICZNA



Fot. 7
Przekątna tylna prawa



Fot. 8
Tył

DOKUMENTACJA FOTOGRAFICZNA



Fot. 9
Przekątna tylna lewa



Fot. 10
Bok lewy z tyłu

DOKUMENTACJA FOTOGRAFICZNA



Fot. 11
Bok lewy z przodu



Fot. 12
Próg lewy (widok od przodu)

DOKUMENTACJA FOTOGRAFICZNA



Fot. 13
Numer identyfikacyjny

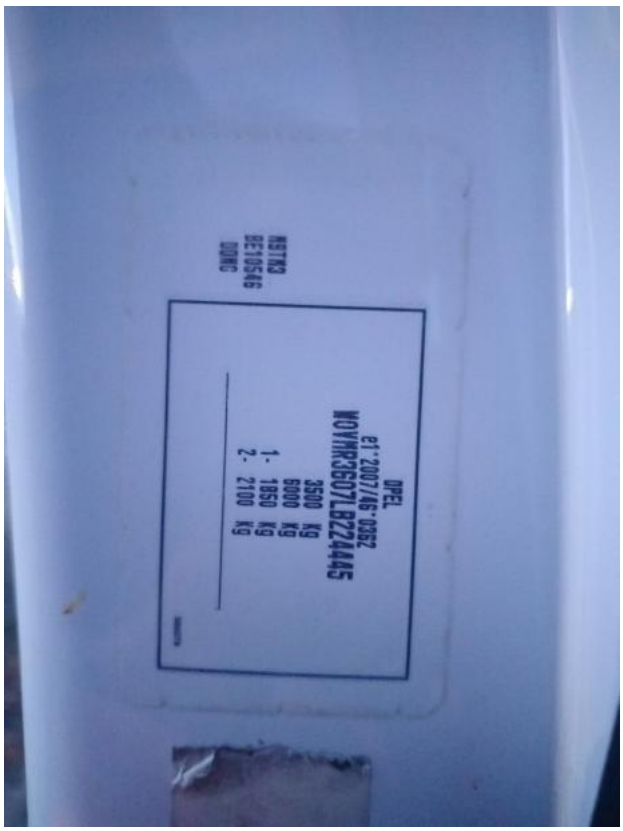

Fot. 14
Tabliczka znamionowa

DOKUMENTACJA FOTOGRAFICZNA



Fot. 15
Zestaw wskaźników - przebieg



Fot. 16
Zestaw wskaźników - serwis

DOKUMENTACJA FOTOGRAFICZNA



Fot. 17
Widok przez otwarte drzwi przednie lewe



Fot. 18
Widok z tylnej kanapy na deskę rozdz.

DOKUMENTACJA FOTOGRAFICZNA



Fot. 19
Konsola środkowa

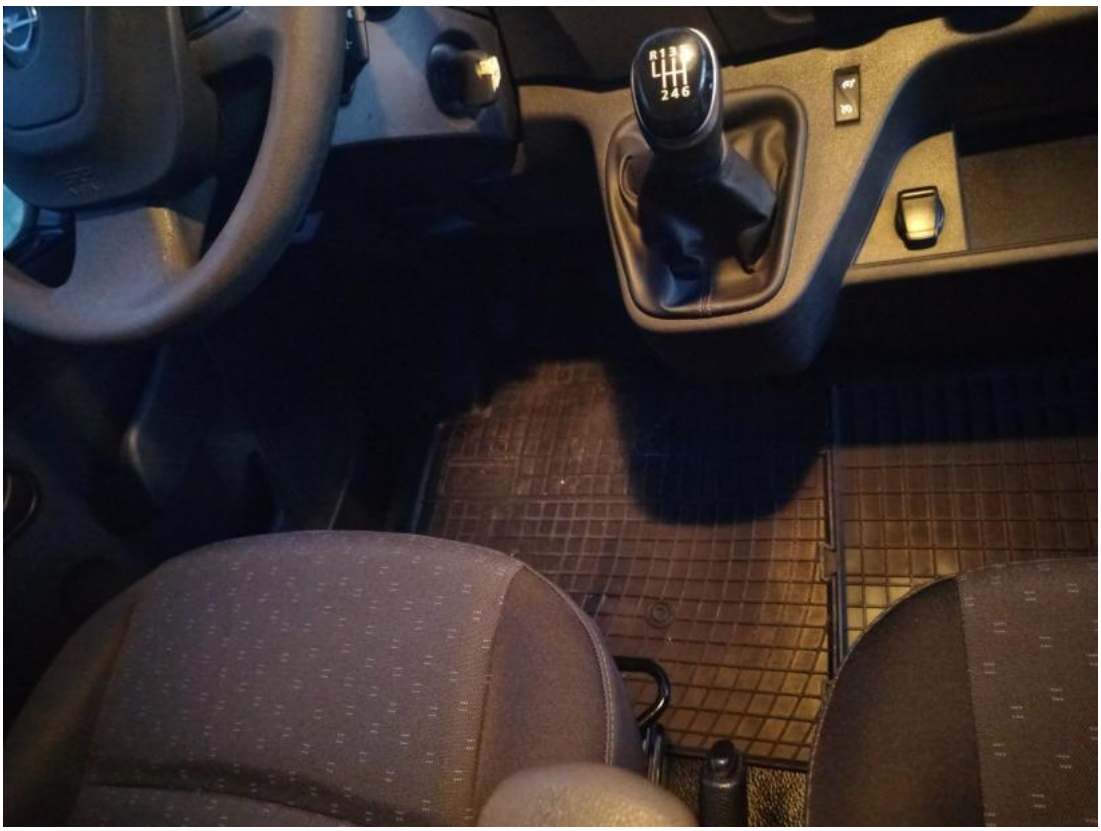

Fot. 20
Tunel środkowy

DOKUMENTACJA FOTOGRAFICZNA



Fot. 21
Kierownica (na wprost)



Fot. 22
Kierownica z lewej strony

DOKUMENTACJA FOTOGRAFICZNA

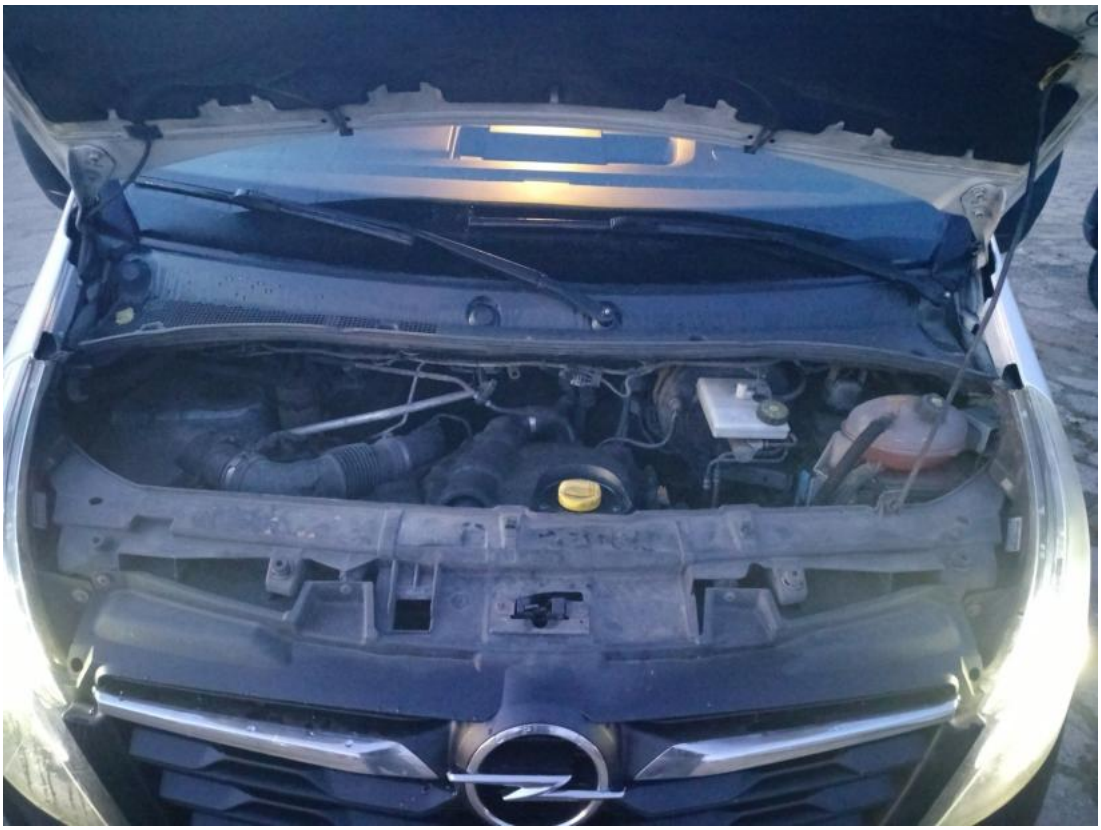

Fot. 23
Komora silnika



Fot. 24
Bagażnik

DOKUMENTACJA FOTOGRAFICZNA



Fot. 25
Koło zapasowe



Fot. 26
Spód pojazdu przód

DOKUMENTACJA FOTOGRAFICZNA



Fot. 27
Spód pojazdu tył



Fot. 28
Tarcza hamulcowa przednia lewa

DOKUMENTACJA FOTOGRAFICZNA



Fot. 29
Tarcza hamulcowa przednia prawa



Fot. 30
Tarcza hamulcowa tylna prawa

DOKUMENTACJA FOTOGRAFICZNA



Fot. 31
Tarcza hamulcowa tylna lewa



Fot. 32
Dowód rej. Str. 1

DOKUMENTACJA FOTOGRAFICZNA



Fot. 33
Dow. Rej. Str. 2



Fot. 34
Kluczyki

DOKUMENTACJA FOTOGRAFICZNA



Fot. 35
Widok przed prawe drzwi przesuwane



Fot. 36
Zderzak tylny cz górna - zdjęcie poglądowe 1

DOKUMENTACJA FOTOGRAFICZNA



Fot. 37
Zderzak tylny cz górna - Wgniecenie/odkształcenie 1