Nr zlecenia: 22/04/11/2026/CarArena STANDARD z dnia: 4.11.2026

Zleceniodawca:
CARARENA - Aukcje Samochodowe
ul. Budowlanych 7
62-081 Baranowo

Rzeczoznawca:
Adam Regulski/zatw. Pion Weryfikacyjny eRzeczoznawcy



W Y C E N A W A R T O Ś C I

Zadanie: Określenie wartości rynkowej pojazdu

DANE IDENTYFIKACYJNE POJAZDU

Dane: [O] XI-2026

Rodzaj pojazdu:	**Samochód osobowy**	VIN:	**V N K K G 3 D 3 2 0 A 1 4 9 2 1 5**
Marka:	**TOYOTA**	Nr rejestracyjny:	**WL9486M**
Model pojazdu:	**Yaris 1.5 MR`17 E6c**	Nr Info-Ekspert:	**037-02961**
Wersja:	**Active**	Rok produkcji:	**2019**

Wskazanie drogomierza	138567 km
Data pierwszej rejestracji	2.07.2019
Data ważności badania technicznego	4.08.2027
Rodzaj nadwozia	hatchback 5 drzwiowy
Dop. masa całk.	1545 kg
Jednostka napędowa	z zapłonem iskrowym (wtrysk)
Pojemność / Moc silnika	1496 ccm / 82kW (111KM)
Liczba cylindrów / Układ cylindrów / Liczba zaworów	4 / rzędowy / 16
Rodzaj skrzyni biegów	manualna
Rodzaj napędu	przedni (4x2)
Kolor powłoki lakierowej, (rodzaj lakieru)	Biały 2-warstwowy typu uni

WYPOSAŻENIE STANDARDOWE

L.p.	Nazwa elementu wyposażenia	L.p.	Nazwa elementu wyposażenia
1	ABS - system zapobiegający blokowaniu kół	20	Pokrywa bagażnika otwierana przyciskiem
2	Fotel kierowcy z regulacją wysokości	21	System Bluetooth
3	Funkcja Follow-Me-Home	22	System dystrybucji siły hamowania elektroniczny EBD
4	Głośniki 6 szt.	23	System kontroli ciśnienia w oponach
5	Gniazdo 12V w konsoli centralnej	24	System ochrony przedzderzeniowej PCS
6	Immobilizer	25	System sygnalizacji opuszczenia pasa ruchu (LDA)
7	Kierownica wielofunkcyjna	26	System wspomagania nagłego hamowania
8	Klamki zewnętrzne w kolorze nadwozia	27	System wspomagania ruszania na wzniesieniu HAC

9	Klimatyzacja	28	Szyby przednie regulowane elektrycznie
10	Kolumna kierownicy regulowana	29	Światła do jazdy dziennej
11	Komputer pokładowy	30	Światła drogowe automatyczne AHB
12	Kurtyny powietrzne boczne	31	Tapicerka materiałowa w kolorze czarnym
13	Lusterka zewnętrzne podgrzewane elektrycznie	32	Tarcze kół stalowe 15"
14	Lusterka zewnętrzne regulowane elektrycznie	33	Wspomaganie układu kierowniczego
15	Lusterka zewnętrzne w kolorze nadwozia	34	Wycieraczki z czujnikiem deszczu
16	Poduszka powietrzna kierowcy	35	Zamek centralny zdalnie sterowany
17	Poduszka powietrzna kolanowa kierowcy	36	Zderzaki w kolorze nadwozia
18	Poduszka powietrzna pasażera z możliwością odłączenia	37	Zestaw naprawczy opon
19	Poduszki powietrzne boczne przednie		

L.p.	Nazwa pakietu / elementu pakietu wyposażenia standardowego
1	System audio: radio + CD + MP3 +WMA + 6 głośników
	Głośniki 6 szt.
	Radioodtwarzacz CD + MP3
	Odtwarzacz WMA
2	Systemy VSC + TRC
	System kontroli trakcji TRC
	System stabilizacji toru jazdy VSC

WYPOSAŻENIE DODATKOWE

L.p.	Nazwa elementu wyposażenia
1	Czujniki parkowania - tył
2	Koło zapasowe dojazdowe
3	Lakier biały "Pure"

OPIS ZAMONTOWANEGO W POJEŹDZIE OGUMIENIA

Koło	Marka, typ				Bieżnik [mm]
Przednie lewe:	*NEXEN 175/65	R15	84T	N'BLUE	5,2
Przednie prawe:	*NEXEN 175/65	R15	84T	N'BLUE	4,6
Tylne lewe:	*NEXEN 175/65	R15	84T	N'BLUE	4,3
Tylne prawe:	*NEXEN 175/65	R15	84T	N'BLUE	5,1

KOREKTY WARTOŚCI POJAZDU

KOREKTA ZA PIERWSZĄ REJESTRACJĘ	(+)
KOREKTA ZA WYPOSAŻENIE	(+)
KOREKTA ZA PRZEBIEG	(-)
KOREKTY RÓŻNE:	
Zadana szacunkowa korekta z tytułu wcześniejszych napraw	(-)
Stan utrzymania i dbałość o pojazd	(-)
KOREKTY RÓŻNE RAZEM	(-)
KOREKTA ZA OGUMIENIE	(-)

UWAGI RZECZOZNAWCY DOTYCZĄCE WYCENY

Dokonano sprawdzenia historii pojazdu w bazie danych historiapojazdu.gov.pl

Nie udostępniono specyfikacji wyposażenia fabrycznego wycenianego pojazdu.
Mając na uwadze powyższe wyposażenie zostało ustalone na podstawie oględzin z natury. Aby ustalić specyfikacje fabryczna wyposażenia należy zwrócic sie do dealera. Nie mozna wykluczyc, ze moga występować róznice w wyposazeniu.

Oględziny wykonywał: Sebastian Konopik
Wycenę wykonał: Adam Regulski

OPIS STANU TECHNICZNEGO ZESPOŁÓW POJAZDU

NADWOZIE - Szkielet i poszycia zewnętrzne

L.p.	Nazwa elementu	L / P	Rodzaj uszkodzenia	Opis	Fot. nr
1	Błotnik przedni	L	Odpryski powłoki lakierowej z miejscową korozją blachy		
2	Pokrywa przednia		Odpryski powłoki lakierowej z miejscową korozją blachy	Rozerwane wygłuszenie	
3	Drzwi boczne przednie	L	Zarysowania i odpryski powłoki lakierowej		
4	Drzwi boczne tylne	P	Zarysowania i odpryski powłoki lakierowej		
5	Dach		Odpryski powłoki lakierowej z miejscową korozją blachy		
6	Drzwi tyłu nadwozia		Zarysowaniai odpryski powłoki lakierowej do powierzchni metalu		

Na pozostałych elementach oblachowania bryły nadwozia stwierdzono również typowe dla jego okresu eksploatacji uszkodzenia powłoki lakierowej (zarysowania, odpryski, itp.).
Szczegółowy stan pojazdu zobrazowany w dokumentacji zdjęciowej.

NADWOZIE – Opis powłoki lakierowej

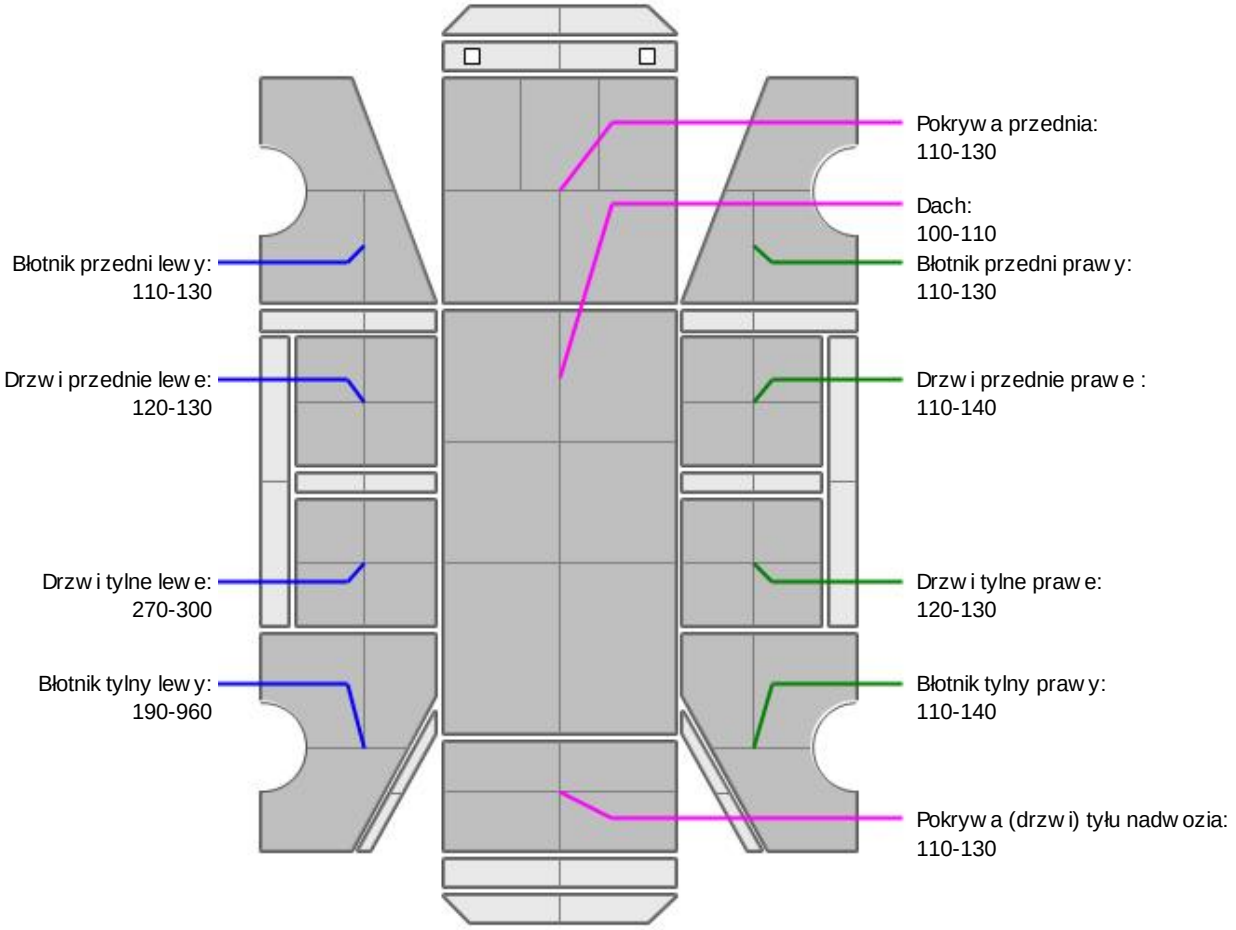

L.p.	Nazwa elementu	L / P	Grubość powłoki [µm]	Opis
1	Pokrywa przednia		110-130	

2	Dach		100-110	
3	Błotnik przedni	L	110-130	
4	Drzwi przednie	L	120-130	
5	Drzwi tylne	L	270-300	
6	Błotnik tylny	L	190-960	
7	Błotnik przedni	P	110-130	
8	Drzwi przednie	P	110-140	
9	Drzwi tylne	P	120-130	
10	Błotnik tylny	P	110-140	
11	Pokrywa (drzwi) tyłu nadwozia		110-130	

Podane przedziały grubości powłoki lakierowej poszczególnych elementów dotyczą wyłącznie punktów pomiarowych, tj. trzech wybranych miejsc na danym elemencie nadwozia. Nie oznacza to, że w pozostałych obszarach danego elementu grubość powłoki jest jednakowa ani że nie może wykraczać poza wskazane zakresy. Pomiary wykonano urządzeniem będącym w posiadaniu rzeczoznawcy. Pomiar wykonany innym przyrządem może się różnić.

NADWOZIE – Wyposażenie zewnętrzne

L.p.	Nazwa elementu	L / P	Rodzaj uszkodzenia	Opis	Fot. nr
1	Zderzak przedni		Zarysowania, starcia i odpryski powłoki lakierowej		
2	Obudowa lusterka bocznego	L	Odpryski powłoki lakierowej		
3	Szyba drzwi bocznych przednich	L	Zarysowania		
4	Szyba drzwi bocznych przednich	P	Zarysowania		

NADWOZIE – Wyposażenie wewnętrzne

L.p.	Nazwa elementu	L / P	Rodzaj uszkodzenia	Opis	Fot. nr
1	Fotel przedni kpl.	L	Poplamiony		
2	Fotel przedni kpl.	P	Poplamiony		
3	Kanapa tylna		Poplamiona		
4	Wnętrze bagażnika		Zabrudzone		

Wnętrze pojazdu nosi typowe dla jego okresu eksploatacji zabrudzenia oraz zużycie wszystkich elementów.

PODWOZIE – ZAWIESZENIE I KOŁA

L.p.	Nazwa elementu	L / P	Rodzaj uszkodzenia	Opis	Fot. nr
1	Tarcza koła przedniego stalowa	L	Kołpak - zarysowany		

UKŁAD KIEROWNICZY

L.p.	Nazwa elementu	L / P	Rodzaj uszkodzenia	Opis	Fot. nr
1	Kierownica wielofunkcyjna		Wytarte		

JAZDA KONTROLNA

1	Głośność pracy silnika	BEZ UWAG
2	Praca układu kierowniczego	BEZ UWAG

3	Głośność (stuki) zawieszenia	BEZ UWAG
4	Zmiana biegów, działanie sprzęgła	BEZ UWAG
5	Skuteczność hamulca zasadniczego	BEZ UWAG

Próba ruchowa przeprowadzona na niewielkim dystansie, na zimnym silniku, w warunkach parkingowych, z prędkością do 15 km/h.

POZOSTAŁE INFORMACJE

1 Pochodzenie pojazdu

Krajowy

2 Badanie poprawności numerów identyfikacyjnych

Numer VIN wybity na karoserii oraz numer VIN tabliczki znamionowej zgodny z dowodem rejestracyjnym

3 Weryfikacja odczytanego stanu drogomierza

Odczytany z drogomierza

Zastrzeżenia ograniczające opinię.

ü Zawarte w niniejszej Wycenie/Raporcie informacje (w tym dotyczące wyposażenia) służą jedynie ogólnym celom informacyjnym. Wycena/Raport nie może być zatem traktowana jako oferta w rozumieniu przepisów Kodeksu Cywilnego oraz opisu towaru ani zapewnienia w rozumieniu art. 4 Ustawy z dnia 27 lipca 2002 roku o szczególnych warunkach sprzedaży konsumenckiej.

ü Wycena/Raport została sporządzone w celu ustalenia istnienia albo nieistnienia uszkodzeń nieakceptowalnych po zakończeniu umowy korzystania z samochodu lub innych okoliczności uzgodnionych w zleceniu. Wycena/Raport nie obejmuje typowych uszkodzeń wynikających z eksploatacji samochodu oraz jego standardowego zużycia.

ü Jeśli chcesz traktować ten dokument jako źródło wiedzy o samochodzie przy jego zakupie, czynisz to na własną odpowiedzialność. eRzeczoznawcy sp.j. nie ponosi odpowiedzialności za takie użycie tej Wyceny/Raportu

ü Niniejsza wycena służy wyłącznie do oszacowania wartości rynkowej przedmiotu wyceny i nie może być wykorzystywana do żadnego innego celu, niż wymieniony powyżej. W szczególności wycena nie może stanowić podstawy do oceny cech i stanu wycenianego obiektu przy jego zakupie.

ü Rzeczoznawca nie bierze na siebie odpowiedzialności za wady ukryte (prawne i fizyczne) oraz ewentualne skutki wynikające z dalszego użytkowania przedmiotu wyceny, a także za skutki wykorzystania samej wyceny.

ü Powyższa wycena nie jest ekspertyzą stanu technicznego przedmiotu wyceny i za taką nie może być uznawana, w szczególności nie może być traktowana jako gwarancja sprzedaży przedmiotu wyceny za oszacowaną wartość.

ü Wycenę przeprowadzono w oparciu o dostarczoną dokumentację oraz badanie organoleptyczne wycenianego obiektu. Nie prowadzono badań diagnostycznych oraz weryfikacji warsztatowej przedmiotu wyceny.

ü Nie stwierdzono dodatkowych niesprawności i/lub uszkodzeń i/lub braków w zakresie możliwym do ustalenia w warunkach oględzin tj. bez: dostępu do spodu pojazdu, specjalistycznego sprzętu diagnostycznego, jazdy próbnej wykonanej w warunkach drogowych z obciążeniem.

ü Rzeczoznawca podczas oględzin poza warsztatem nie jest w stanie stwierdzić wypadkowej przeszłości pojazdu. W przypadku podwyższonych wartości pomiarów powłoki lakierowej, konieczna jest ekspertyza w warunkach warsztatowych.

ü Rok produkcji pojazdu - nie weryfikowano. Przyjęto w oparciu o dane przekazane przez Zleceniodawcę.

ü Niniejsza wycena nie może być publikowana w całości w jakimkolwiek dokumencie bez zgody wykonawców i bez uzgodnienia z nimi formy i treści takiej publikacji. Zakaz publikacji nie dotyczy posługiwania się wyceną w umowach cywilno-prawnych zawieranych przez zleceniodawcę i dotyczących przedmiotu

ü Przed odbiorem pojazdu, kupujący zobowiązany jest do konfrontacji rzeczywistego stanu z informacjami zawartymi w wycenie. Odbiór przedmiotu jest równoznaczny ze zrzeczeniem się wszelkich roszczeń, co do stanu technicznego.

ü Nie badano poprawności i/lub budowy numerów identyfikacyjnych/seryjnych obiektu oraz nie weryfikowano prawdziwości danych obiektu.

ü Niniejsza wycena nie może być traktowana jako gwarancja sprzedaży przedmiotu wyceny za oszacowaną wartość.

ü W przypadku ujawnienia dodatkowych informacji dotyczących przedmiotowego pojazdu, niedostępnych w czasie wykonywania niniejszej opinii, zaprezentowane stanowisko może ulec zmianie.

ü W opinii założono, że nie wykryto żadnych faktów, które mogłyby istotnie wpływać na wartość wycenionego pojazdu, jeśli w opisie pojazdu nie widnieje inaczej.

ü Rzeczoznawca nie ponosi odpowiedzialności za ewentualne błędy wynikające z przedstawionych informacji otrzymanych od użytkownika/sprzedawcy/zamawiającego wycenę, jeśli brak podstaw do kwestionowania ich zgodności ze stanem rzeczywistym lub też ustalenie stanu rzeczywistego przez rzeczoznawcę było niemożliwe lub znacznie utrudnione.

ü Wyposażenie standardowe wg. Info - Ekspert. Rzeczoznawca nie ponosi odpowiedzialności za ewentualne błędy programu. Lista wyposażenia w wycenie ma charakter poglądowy i nie potwierdza kompletności. Aby ustalić specyfikacje fabryczną wyposażenia należy zwrócić się do dealera.

ü W warunkach, w jakich przeprowadzono oględziny rzeczoznawca nie miał możliwości zweryfikowania poprawności działania całego wyposażenia.

ü Opis stanu technicznego pojazdu jest ważny na dzień oględzin. Rzeczoznawca nie bierze odpowiedzialności za zmiany stanu pojazdu wynikające z dalszej eksploatacji lub postoju (np. uszkodzenie akumulatora, powiększenie lub powstanie ognisk korozji, uszkodzenie układu hamulcowego, itp.) – zaleca się sprawdzenie daty wyceny

ü Jeżeli elementy jednostki napędowej, układu przeniesienia napędu itp., są rozmontowane, rzeczoznawca nie weryfikuje kompletności poszczególnych układów. Możliwość wystąpienia braków w kompletacji (np. ze względu na wykorzystanie unieruchomionego pojazdu jako „dawcy części").

ü Nie weryfikowano odczytanego stanu drogomierza z zapisami w urządzeniach elektronicznych pojazdu. Rzeczoznawca nie dokonuje oceny autentyczności przebiegu.

ü W przypadku pojazdów z niesprawnym akumulatorem lub bez niego - podłączenie sprawnego akumulatora nie gwarantuje sprawności technicznej pojazdu. W związku z tym przyjmuje się iż stan techniczny pojazdu jest nieznany, istnieje ryzyko ujawnienia wad ukrytych i dodatkowych uszkodzeń.

ü Nie weryfikowano gwarancji, statusu pakietów serwisowych i kompletności w zakresie osprzętu dodatkowego, z którym przedmiot był zamówiony.

Dokument wystawiony elektronicznie, ważny bez podpisu

DOKUMENTACJA FOTOGRAFICZNA



Fot. nr 1



Fot. nr 2



Fot. nr 3



Fot. nr 4



Fot. nr 5



Fot. nr 6



Fot. nr 7



Fot. nr 8



Fot. nr 9



Fot. nr 10



Fot. nr 11

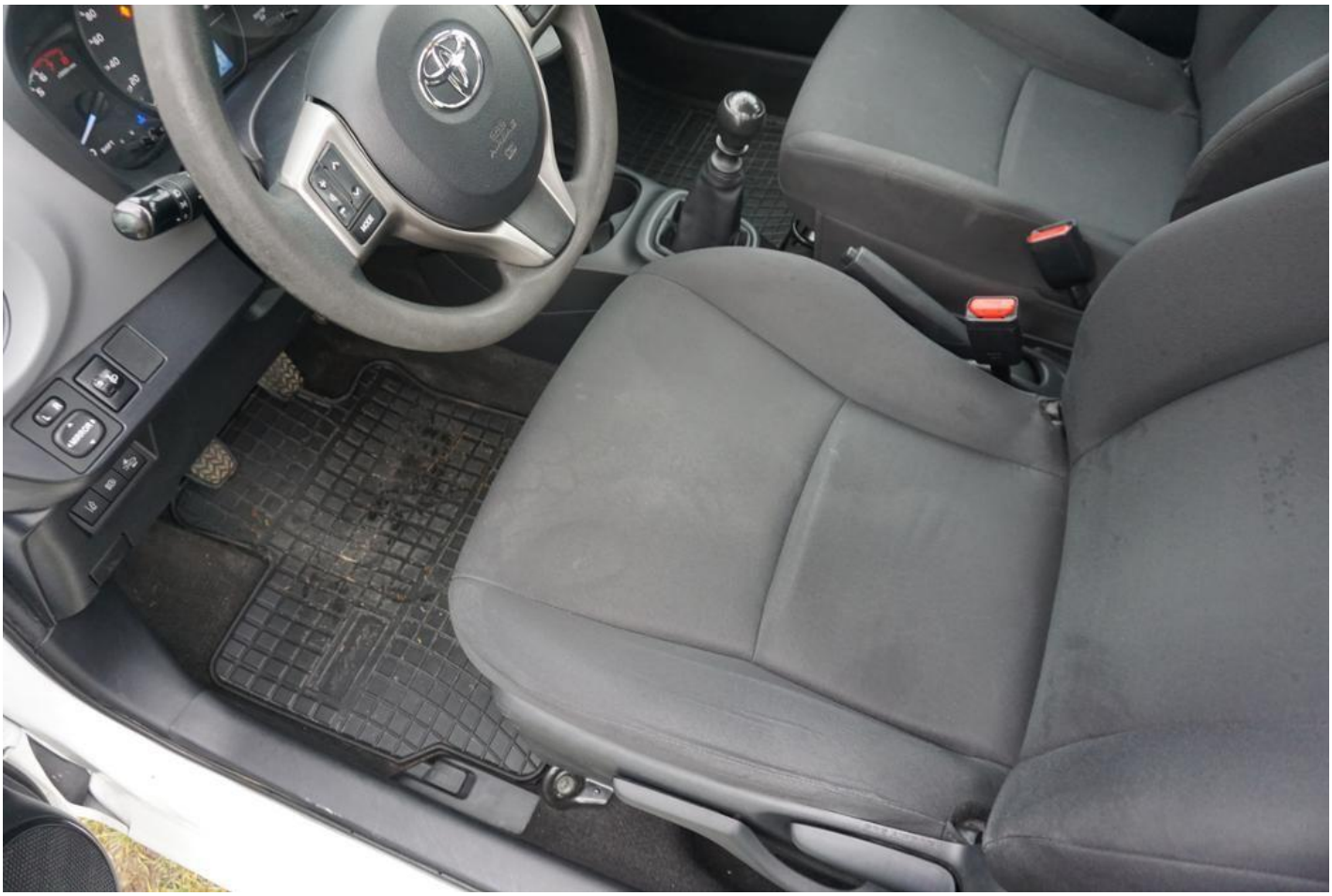

Fot. nr 12



Fot. nr 13



Fot. nr 14



Fot. nr 15



Fot. nr 16



Fot. nr 17



Fot. nr 18



Fot. nr 19



Fot. nr 20



Fot. nr 21



Fot. nr 22



Fot. nr 23



Fot. nr 24



Fot. nr 25



Fot. nr 26



Fot. nr 27



Fot. nr 28

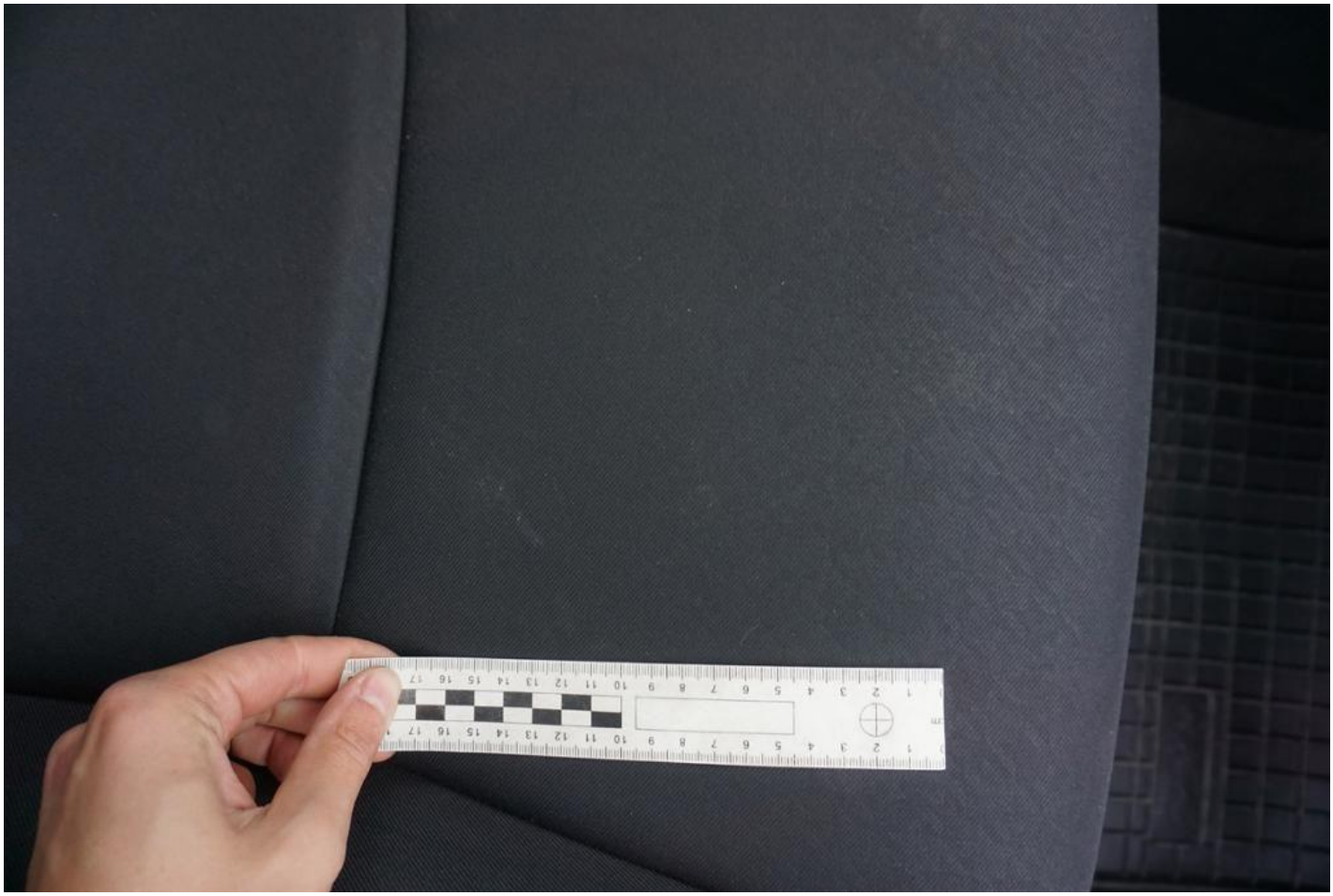

Fot. nr 29



Fot. nr 30



Fot. nr 31



Fot. nr 32



Fot. nr 33



Fot. nr 34



Fot. nr 35



Fot. nr 36



Fot. nr 37



Fot. nr 38



Fot. nr 39



Fot. nr 40



Fot. nr 41



Fot. nr 42



Fot. nr 43



Fot. nr 44



Fot. nr 45



Fot. nr 46



Fot. nr 47



Fot. nr 48



Fot. nr 49



Fot. nr 50



Fot. nr 51



Fot. nr 52



Fot. nr 53



Fot. nr 54



Fot. nr 55



Fot. nr 56



Fot. nr 57

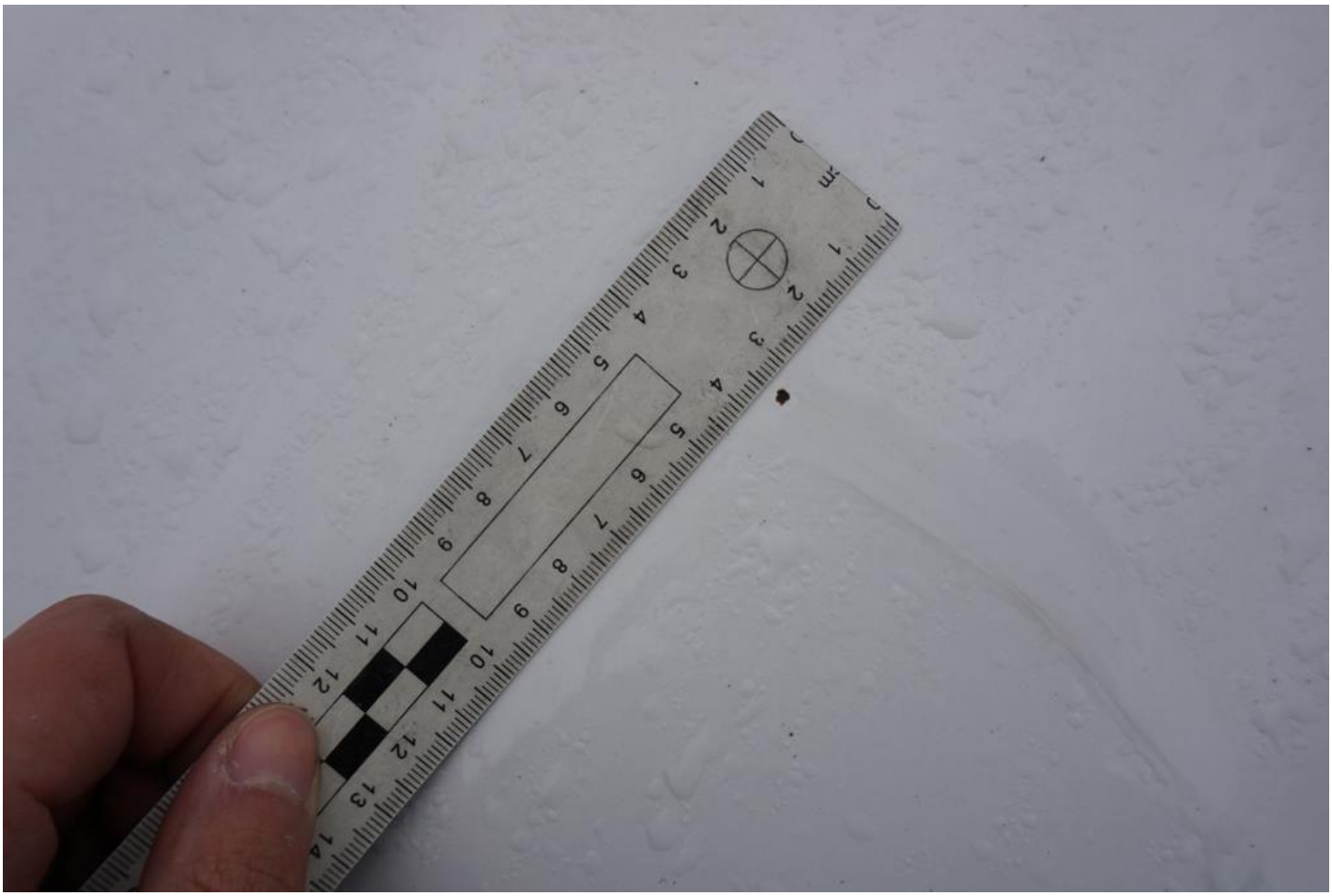

Fot. nr 58



Fot. nr 59



Fot. nr 60



Fot. nr 61



Fot. nr 62



Fot. nr 63



Fot. nr 64



Fot. nr 65

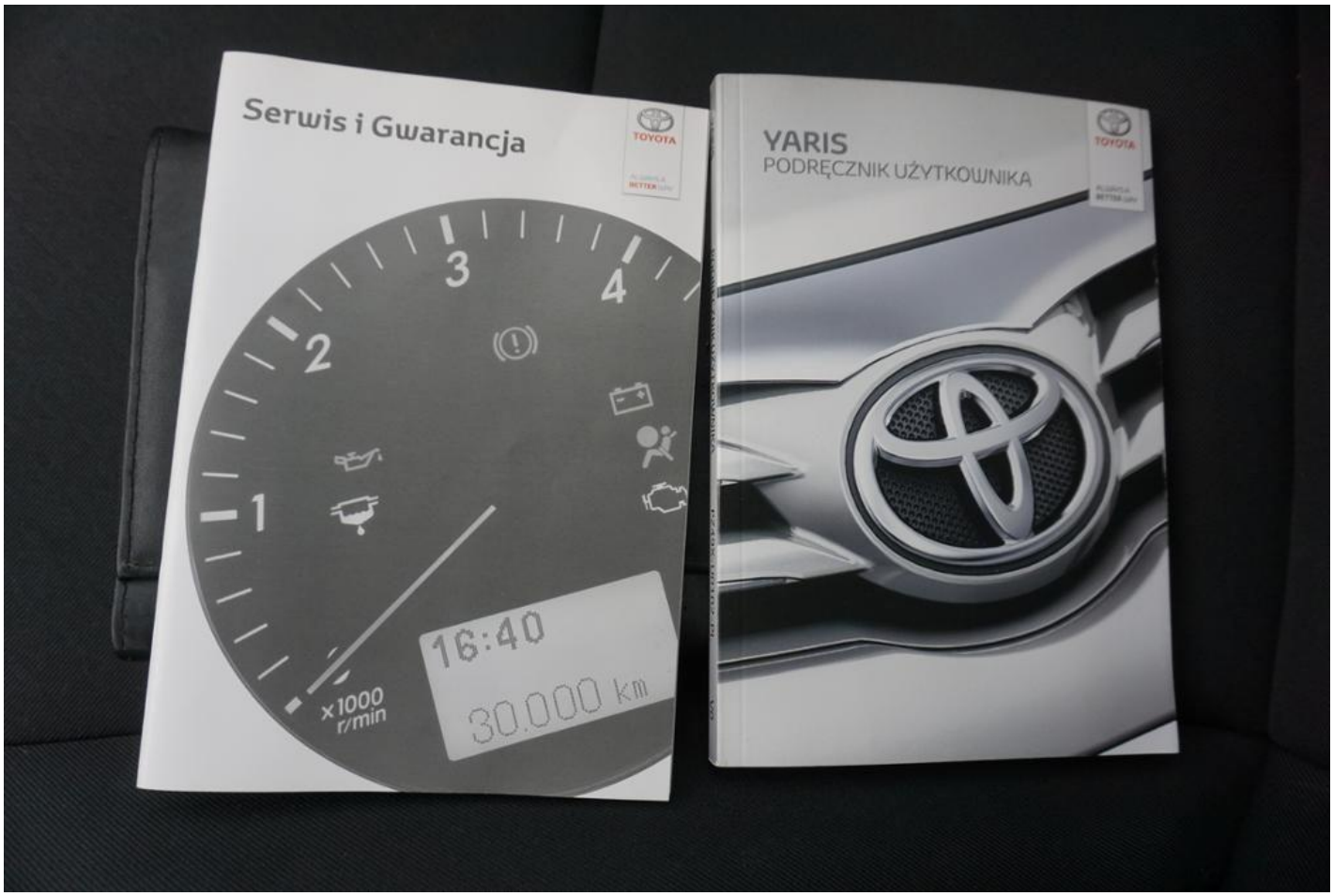

Fot. nr 66

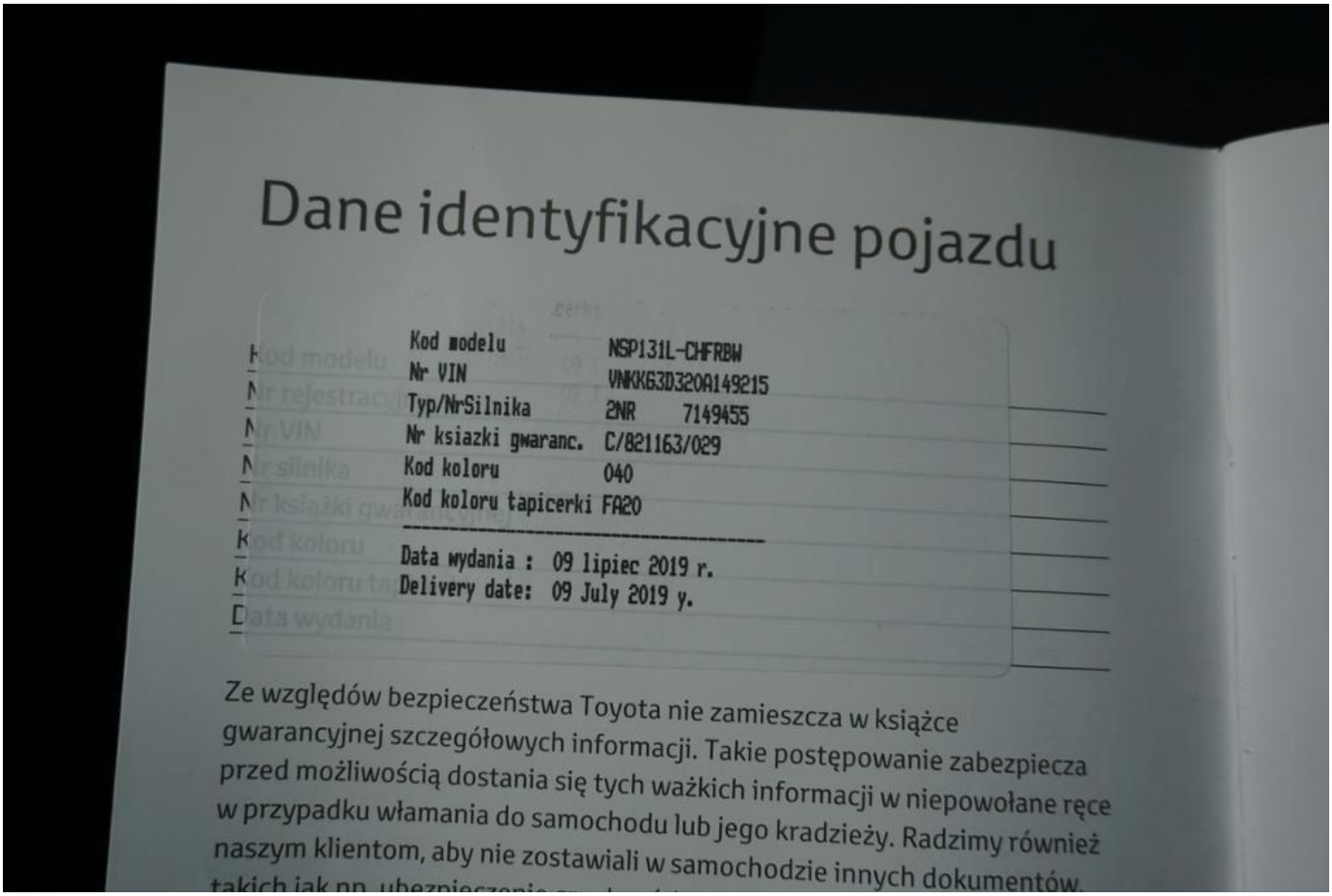

Dane identyfikacyjne pojazdu

Kod modelu	NSP131L-CHFRBW
Nr VIN	VNKKG3D320A149215
Typ/NrSilnika	2NR 7149455
Nr ksiazki gwaranc.	C/821163/029
Kod koloru	040
Kod koloru tapicerki	FA20

Data wydania : 09 lipiec 2019 r.
Delivery date: 09 July 2019 y.

Ze względów bezpieczeństwa Toyota nie zamieszcza w książce gwarancyjnej szczegółowych informacji. Takie postępowanie zabezpiecza przed możliwością dostania się tych ważkich informacji w niepowołane ręce w przypadku włamania do samochodu lub jego kradzieży. Radzimy również naszym klientom, aby nie zostawiali w samochodzie innych dokumentów,

Fot. nr 67

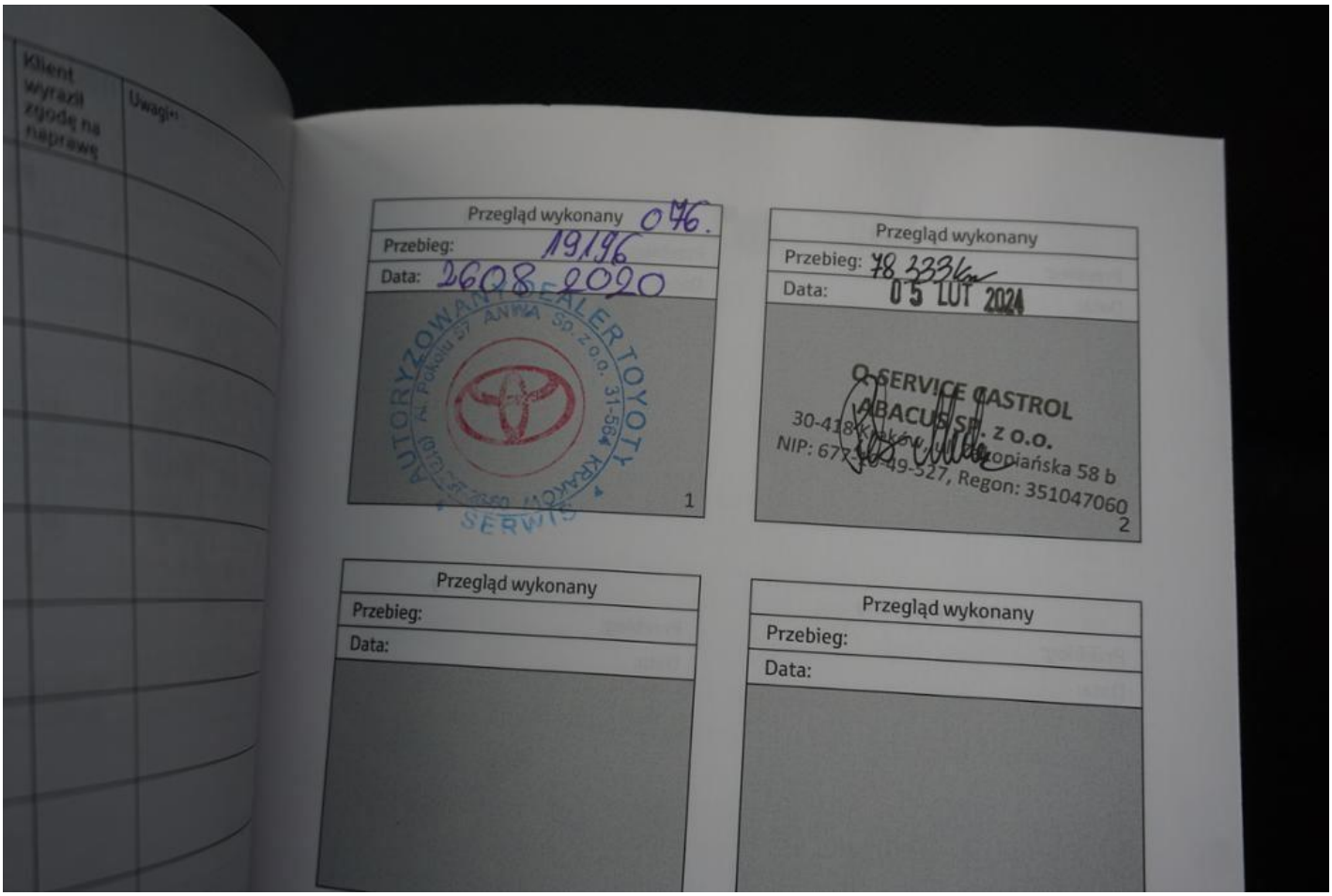

Klient wyraził zgodę na naprawę | Uwagi

Przegląd wykonany 076.
Przebieg: 19196
Data: 26.08.2020
AUTORYZOWANY DEALER TOYOTY ANWA Sp. z o.o. 31-564 KRAKÓW ul. Pokoju 37 SERWIS
1

Przegląd wykonany
Przebieg: 78 333km
Data: 05 LUT 2024
O-SERVICE CASTROL ABACUS Sp. z o.o.
30-418 Kraków, ul. Kopiańska 58 b
NIP: 677-049-327, Regon: 351047060
2

Przegląd wykonany
Przebieg:
Data:

Przegląd wykonany
Przebieg:
Data:

Fot. nr 68



Fot. nr 69



Fot. nr 70

Dokument wystawiony elektronicznie, ważny bez podpisu