Nr zlecenia: 65/16/11/2026/CarArena STANDARD z dnia: 2026/11/16

Zleceniodawca:
CARARENA - Aukcje Samochodowe
ul. Budowlanych 7
62-081 Baranowo

Rzeczoznawca:
Albert Kalużny/zatw. Pion Weryfikacyjny eRzeczoznawcy



W y c e n a w a r t o ś c i

Zadanie: Określenie wartości rynkowej pojazdu

DANE IDENTYFIKACYJNE POJAZDU

Dane: [O] XI-2026

Rodzaj pojazdu:	**Samochód osobowy**	VIN:	**W V W Z Z Z C D Z M W 5 0 7 3 6 3**
Marka:	**VOLKSWAGEN**	Nr rejestracyjny:	**WA3841F**
Model pojazdu:	**Golf VIII Variant 2.0 TDI MR`20 E6d**	Nr Info-Ekspert:	**040-10074**
Wersja:	**Life**	Rok produkcji:	**2020**

Wskazanie drogomierza	201871 km
Data pierwszej rejestracji	2021/04/08
Data ważności badania technicznego	2027/04/20
Rodzaj nadwozia	kombi (uniwersalne) 5 drzwiowe
Dop. masa całk.	2000 kg
Jednostka napędowa	z zapłonem samoczynnym
Pojemność / Moc silnika	1968 ccm / 85kW (116KM)
Doładowanie	Turbosp. z chłodn. powietrza
Liczba cylindrów / Układ cylindrów / Liczba zaworów	4 / rzędowy / 16
Rodzaj skrzyni biegów	manualna
Rodzaj napędu	przedni (4x2)
Kolor powłoki lakierowej, (rodzaj lakieru)	Biały 2-warstwowy typu uni

WYPOSAŻENIE STANDARDOWE

L.p.	Nazwa elementu wyposażenia	L.p.	Nazwa elementu wyposażenia
1	Asystent podjazdu i zjazdu	25	Poduszka powietrzna pasażera z możliwością odłączenia
2	Asystent utrzymania pasa ruchu Lane Assist	26	Poduszki powietrzne boczne przednie
3	Blokada mechanizmu różnicowego XDS	27	Radio "Composition" wyświetlacz kolorowy 8,5' Bluetooth
4	Digital Cockpit Pro - cyfrowy zestaw skaźników z komputerempokładowym	28	Reflektory LED Basic
5	Fotel kierowcy i pasażera z regulacją wysokości i z regulacją odcinka lędźwiowego,	29	Relingi dachowe czarne

komfortowy
6 Głośniki 7 szt.
7 Gniazdo 12V w bagażniku
8 Hamulec postojowy automatyczny
9 Hamulec wielokolizyjny
10 Immobilizer
11 Instalacja telefoniczna Bluetooth
12 Klimatyzacja Climatronic
13 Kolumna kierownicy z regulacją wysokości i głębokości
14 Koło zapasowe dojazdowe 18"
15 Kurtyny powietrzne boczne
16 Lusterka zewnętrzne podgrzewane elektrycznie
17 Lusterka zewnętrzne regulowane elektrycznie
18 Lusterka zewnętrzne w kolorze nadwozia
19 Ładowarka indukcyjna
20 Mocowanie fotelika ISOFIX na przednim fotelu pasażera
21 Oparcie siedzeń tylnych dzielone 1/3:2/3
22 Podłokietnik przedni z zamykanym schowkiem
23 Poduszka powietrzna kierowcy
24 Poduszka powietrzna kolanowa kierowcy
30 Sygnalizacja zmęczenia kierowcy
31 System automatycznego powiadamiania ratunkowego eCall
32 System bezkluczykowego uruchamiania pojazdu Keyless Go
33 System Car-Net: App Connect
34 System Front Assist z funkcją awaryjnego hamowania
35 System Start/Stop
36 System sygnalizacji spadku ciśnienia w oponach
37 System usług mobilnych We Connect Plus (1 rok bezpłatnie)
38 Szyby przednie regulowane elektrycznie
39 Szyby tylne regulowane elektrycznie
40 Światła tylne LED
41 Tarcze kół aluminiowe 16" "Norfolk" opony 205/55 + Śruby zabezpieczające przed kradzieżą kół
42 Tuner radiowy cyfrowy DAB+
43 Wspomaganie układu kierowniczego zmienne
44 Zamek centralny zdalnie sterowany
45 Zderzaki w kolorze nadwozia
46 Złącze USB-C, 2 szt. z przodu
47 Złącze USB-C, 2 szt. z tyłu

L.p. Nazwa pakietu / elementu pakietu wyposażenia standardowego

1 Czujniki parkowania - przód/tył
- Czujniki parkowania - przód
- Czujniki parkowania - tył

2 Kierownica multifunkcyjna
- Dźwignia zmiany biegów pokryta skórą
- Kierownica wielofunkcyjna
- Kierownica 3-ramienna pokryta skórą

3 System ESP+ASR+ABS+EDS+MSR+wspomaganie nagłego hamowania
- ABS - system zapobiegający blokowaniu kół
- System p/poślizgowy przy przyspieszaniu ASR
- Blokada mechanizmu różnicowego EDS
- System wspomagania nagłego hamowania
- System elektronicznej kontroli toru jazdy ESP
- System p/poślizgowy MSR

4 Światła do jazdy dziennej LED
- Światła do jazdy dziennej LED
- Światła tylne LED

5 Tempomat aktywny z funkcją Stop & Go
- Tempomat aktywny
- System Stop & Go

WYPOSAŻENIE DODATKOWE

L.p. Nazwa elementu wyposażenia

1 Szyby tylne przyciemniane

OPIS ZAMONTOWANEGO W POJEŹDZIE OGUMIENIA

Koło	Marka, typ				Bieżnik [mm]
Przednie lewe:	HANKOOK 205/55	R16	91H	K 135 VENTUS PRIME 4 TL	7,1
Przednie prawe:	HANKOOK 205/55	R16	91H	K 135 VENTUS PRIME 4 TL	4,7
Tylne lewe:	HANKOOK 205/55	R16	91H	K 135 VENTUS PRIME 4 TL	6,4
Tylne prawe:	HANKOOK 205/55	R16	91H	K 135 VENTUS PRIME 4 TL	6,4

KOREKTY WARTOŚCI POJAZDU

KOREKTA ZA PIERWSZĄ REJESTRACJĘ	(+)
KOREKTA ZA WYPOSAŻENIE	(+)
KOREKTA ZA PRZEBIEG	(-)
KOREKTY RÓŻNE:	
Urealnienie wartości rynkowej	(-)
Stan utrzymania i dbałość o pojazd	(-)
KOREKTY RÓŻNE RAZEM	(-)
KOREKTA ZA OGUMIENIE	(-)

UWAGI RZECZOZNAWCY DOTYCZĄCE WYCENY

Opony dodatkowe 4szt.Kleber krisalp HP3 205/55 R16
Według oświadczenia Dowód Rejestracyjny został utracony w nieznanych okolicznościach.

Pojazd zweryfikowany w bazie danych historiapojazdu.gov.pl - bez uwag

Oględziny wykonał: Adrian Staniak
Wycena wykonana: Albert Kalużny

Korekta Urealnienie wartości rynkowej uwzględnia różnice pomiędzy wartością wskazaną przez system Info-Ekspert, a aktualnym poziomem cen transakcyjnych i ofertowych na rynku. Jej zastosowanie ma na celu dostosowanie wyniku wyceny do bieżących warunków rynkowych, z uwzględnieniem aktualnych tendencji cenowych oraz sytuacji na rynku pojazdów.

OPIS STANU TECHNICZNEGO ZESPOŁÓW POJAZDU

NADWOZIE - Szkielet i poszycia zewnętrzne

L.p.	Nazwa elementu	L / P	Rodzaj uszkodzenia	Opis	Fot. nr
1	Pokrywa przednia		Odpryski powłoki lakierowej	Mata tłumiąca - rozerwana	
2	Dach		Odpryski powłoki lakierowej		

Na pozostałych elementach oblachowania bryły nadwozia stwierdzono również typowe dla jego okresu eksploatacji uszkodzenia powłoki lakierowej (zarysowania, odpryski, itp.)
Pojazd pokryty opadami atmosferycznymi. Istanieje ryzyko wykrycia dodatkowych uszkodzeń.

NADWOZIE – Opis powłoki lakierowej

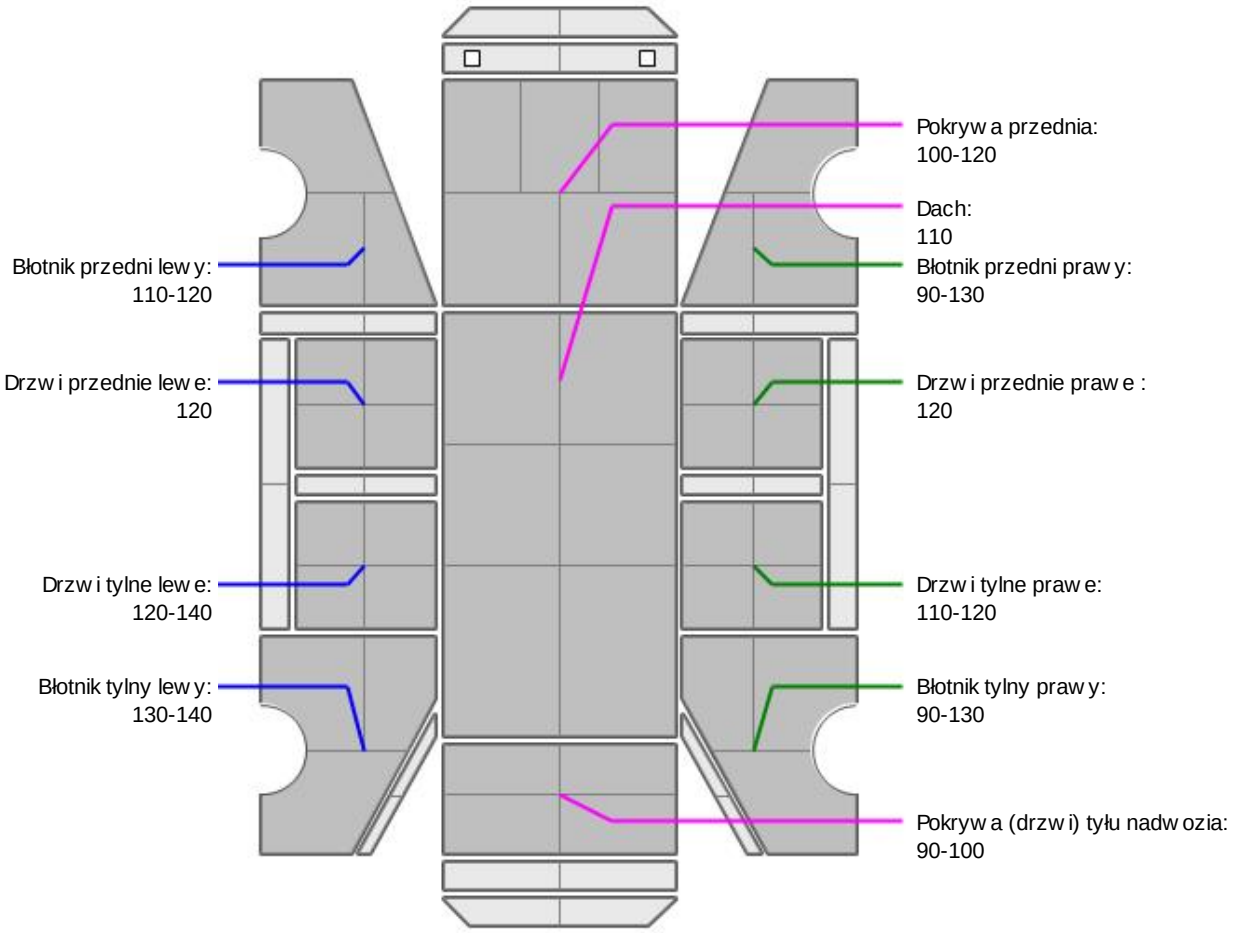

L.p.	Nazwa elementu	L / P	Grubość powłoki [µm]	Opis
1	Pokrywa przednia		100-120	
2	Dach		110	
3	Błotnik przedni	L	110-120	
4	Drzwi przednie	L	120	
5	Drzwi tylne	L	120-140	
6	Błotnik tylny	L	130-140	
7	Błotnik przedni	P	90-130	
8	Drzwi przednie	P	120	
9	Drzwi tylne	P	110-120	
10	Błotnik tylny	P	90-130	
11	Pokrywa (drzwi) tyłu nadwozia		90-100	

Podane przedziały grubości powłoki lakierowej poszczególnych elementów dotyczą wyłącznie punktów pomiarowych, tj. trzech wybranych miejsc na danym elemencie nadwozia. Nie oznacza to, że w pozostałych obszarach danego elementu grubość powłoki jest jednakowa ani że nie może wykraczać poza wskazane zakresy. Pomiary wykonano urządzeniem będącym w posiadaniu rzeczoznawcy. Pomiar wykonany innym przyrządem może się różnić.

NADWOZIE – Wyposażenie zewnętrzne

L.p.	Nazwa elementu	L / P	Rodzaj uszkodzenia	Opis	Fot. nr
1	Zderzak przedni		Odpryski powłoki lakierowej		
2	Obudowa lusterka bocznego	L	Zarysowana		
3	Obudowa lusterka bocznego	P	Zarysowana		
4	Zderzak tylny		Zarysowania		

NADWOZIE – Wyposażenie wewnętrzne

L.p.	Nazwa elementu	L / P	Rodzaj uszkodzenia	Opis	Fot. nr
1	Poszycie tapicerskie drzwi tyłu nadwozia		Zarysowania		

Wnętrze pojazdu nosi typowe dla jego okresu eksploatacji zabrudzenia oraz zużycie wszystkich elementów.

JAZDA KONTROLNA

1	Głośność pracy silnika	BEZ UWAG
2	Praca układu kierowniczego	BEZ UWAG
3	Skuteczność hamulca pomocniczego	BEZ UWAG
4	Działanie drogom. i szybkościomierza	BEZ UWAG
5	Wskaźnik temperatury silnika	BEZ UWAG

Próba ruchowa przeprowadzona na zimnym silniku w warunkach parkingowych z prędokścią do 15km/h.

Zastrzeżenia ograniczające opinię.

ü Zawarte w niniejszej Wycenie/Raporcie informacje (w tym dotyczące wyposażenia) służą jedynie ogólnym celom informacyjnym. Wycena/Raport nie może być zatem traktowana jako oferta w rozumieniu przepisów Kodeksu Cywilnego oraz opisu towaru ani zapewnienia w rozumieniu art. 4 Ustawy z dnia 27 lipca 2002 roku o szczególnych warunkach sprzedaży konsumenckiej.

ü Wycena/Raport została sporządzone w celu ustalenia istnienia albo nieistnienia uszkodzeń nieakceptowalnych po zakończeniu umowy korzystania z samochodu lub innych okoliczności uzgodnionych w zleceniu. Wycena/Raport nie obejmuje typowych uszkodzeń wynikających z eksploatacji samochodu oraz jego standardowego zużycia.

ü Jeśli chcesz traktować ten dokument jako źródło wiedzy o samochodzie przy jego zakupie, czynisz to na własną odpowiedzialność. eRzeczoznawcy sp.j. nie ponosi odpowiedzialności za takie użycie tej Wyceny/Raportu

ü Niniejsza wycena służy wyłącznie do oszacowania wartości rynkowej przedmiotu wyceny i nie może być wykorzystywana do żadnego innego celu, niż wymieniony powyżej. W szczególności wycena nie może stanowić podstawy do oceny cech i stanu wycenianego obiektu przy jego zakupie.

ü Rzeczoznawca nie bierze na siebie odpowiedzialności za wady ukryte (prawne i fizyczne) oraz ewentualne skutki wynikające z dalszego użytkowania przedmiotu wyceny, a także za skutki wykorzystania samej wyceny.

ü Powyższa wycena nie jest ekspertyzą stanu technicznego przedmiotu wyceny i za taką nie może być uznawana, w szczególności nie może być traktowana jako gwarancja sprzedaży przedmiotu wyceny za oszacowaną wartość.

ü Wycenę przeprowadzono w oparciu o dostarczoną dokumentację oraz badanie organoleptyczne wycenianego obiektu. Nie prowadzono badań diagnostycznych oraz weryfikacji warsztatowej przedmiotu wyceny.

ü Nie stwierdzono dodatkowych niesprawności i/lub uszkodzeń i/lub braków w zakresie możliwym do ustalenia w warunkach oględzin tj. bez: dostępu do spodu pojazdu, specjalistycznego sprzętu diagnostycznego, jazdy próbnej wykonanej w warunkach drogowych z obciążeniem.

ü Rzeczoznawca podczas oględzin poza warsztatem nie jest w stanie stwierdzić wypadkowej przeszłości pojazdu. W przypadku podwyższonych wartości pomiarów powłoki lakierowej, konieczna jest ekspertyza w warunkach warsztatowych.

ü Rok produkcji pojazdu - nie weryfikowano. Przyjęto w oparciu o dane przekazane przez Zleceniodawcę.

ü Niniejsza wycena nie może być publikowana w całości w jakimkolwiek dokumencie bez zgody wykonawców i bez uzgodnienia z nimi formy i treści takiej publikacji. Zakaz publikacji nie dotyczy posługiwania się wyceną w umowach cywilno-prawnych zawieranych przez zleceniodawcę i dotyczących przedmiotu

ü Przed odbiorem pojazdu, kupujący zobowiązany jest do konfrontacji rzeczywistego stanu z informacjami zawartymi w wycenie. Odbiór przedmiotu jest równoznaczny ze zrzeczeniem się wszelkich roszczeń, co do stanu technicznego.

ü Nie badano poprawności i/lub budowy numerów identyfikacyjnych/seryjnych obiektu oraz nie weryfikowano prawdziwości danych obiektu.

ü Niniejsza wycena nie może być traktowana jako gwarancja sprzedaży przedmiotu wyceny za oszacowaną wartość.

ü W przypadku ujawnienia dodatkowych informacji dotyczących przedmiotowego pojazdu, niedostępnych w czasie wykonywania niniejszej opinii, zaprezentowane stanowisko może ulec zmianie.

ü W opinii założono, że nie wykryto żadnych faktów, które mogłyby istotnie wpływać na wartość wycenionego pojazdu, jeśli w opisie pojazdu nie widnieje inaczej.

ü Rzeczoznawca nie ponosi odpowiedzialności za ewentualne błędy wynikające z przedstawionych informacji otrzymanych od użytkownika/sprzedawcy/zamawiającego wycenę, jeśli brak podstaw do kwestionowania ich zgodności ze stanem rzeczywistym lub też ustalenie stanu rzeczywistego przez rzeczoznawcę było niemożliwe lub znacznie utrudnione.

ü Wyposażenie standardowe wg. Info - Ekspert. Rzeczoznawca nie ponosi odpowiedzialności za ewentualne błędy programu. Lista wyposażenia w wycenie ma charakter poglądowy i nie potwierdza kompletności. Aby ustalić specyfikacje fabryczną wyposażenia należy zwrócić się do dealera.

ü W warunkach, w jakich przeprowadzono oględziny rzeczoznawca nie miał możliwości zweryfikowania poprawności działania całego wyposażenia.

ü Opis stanu technicznego pojazdu jest ważny na dzień oględzin. Rzeczoznawca nie bierze odpowiedzialności za zmiany stanu pojazdu wynikające z dalszej eksploatacji lub postoju (np. uszkodzenie akumulatora, powiększenie lub powstanie ognisk korozji, uszkodzenie układu hamulcowego, itp.) – zaleca się sprawdzenie daty wyceny

ü Jeżeli elementy jednostki napędowej, układu przeniesienia napędu itp., są rozmontowane, rzeczoznawca nie weryfikuje kompletności poszczególnych układów. Możliwość wystąpienia braków w kompletacji (np. ze względu na wykorzystanie unieruchomionego pojazdu jako „dawcy części").

ü Nie weryfikowano odczytanego stanu drogomierza z zapisami w urządzeniach elektronicznych pojazdu. Rzeczoznawca nie dokonuje oceny autentyczności przebiegu.

ü W przypadku pojazdów z niesprawnym akumulatorem lub bez niego - podłączenie sprawnego akumulatora nie gwarantuje sprawności technicznej pojazdu. W związku z tym przyjmuje się iż stan techniczny pojazdu jest nieznany, istnieje ryzyko ujawnienia wad ukrytych i dodatkowych uszkodzeń.

ü Nie weryfikowano gwarancji, statusu pakietów serwisowych i kompletności w zakresie osprzętu dodatkowego, z którym przedmiot był zamówiony.

Dokument wystawiony elektronicznie, ważny bez podpisu

DOKUMENTACJA FOTOGRAFICZNA


Fot. nr 1


Fot. nr 2



Fot. nr 3



Fot. nr 4


Fot. nr 5



Fot. nr 6



Fot. nr 7



Fot. nr 8



Fot. nr 9



Fot. nr 10



Fot. nr 11



Fot. nr 12



Fot. nr 13



Fot. nr 14



Fot. nr 15



Fot. nr 16



Fot. nr 17



Fot. nr 18



Fot. nr 19

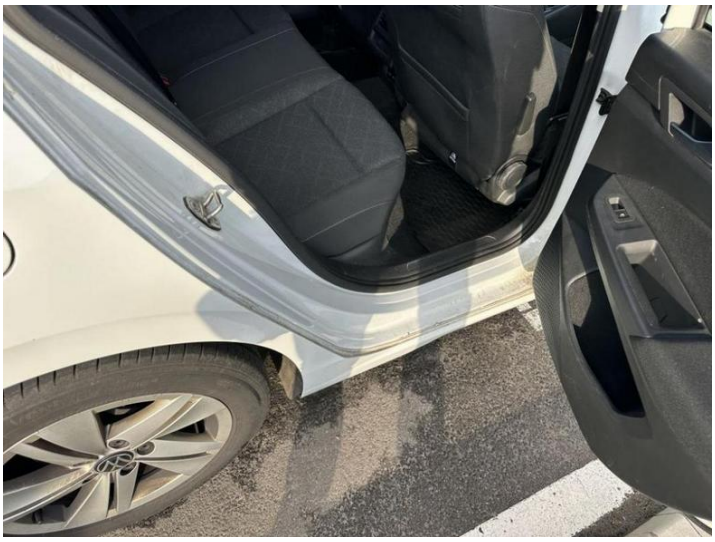

Fot. nr 20



Fot. nr 21



Fot. nr 22



Fot. nr 23



Fot. nr 24



Fot. nr 25



Fot. nr 26



Fot. nr 27



Fot. nr 28



Fot. nr 29



Fot. nr 30



Fot. nr 31



Fot. nr 32



Fot. nr 33



Fot. nr 34



Fot. nr 35



Fot. nr 36



Fot. nr 37



Fot. nr 38



Fot. nr 39



Fot. nr 40



Fot. nr 41



Fot. nr 42



Fot. nr 43



Fot. nr 44



Fot. nr 45



Fot. nr 46



Fot. nr 47



Fot. nr 48



Fot. nr 49



Fot. nr 50



Fot. nr 51



Fot. nr 52



Fot. nr 53



Fot. nr 54



Fot. nr 55

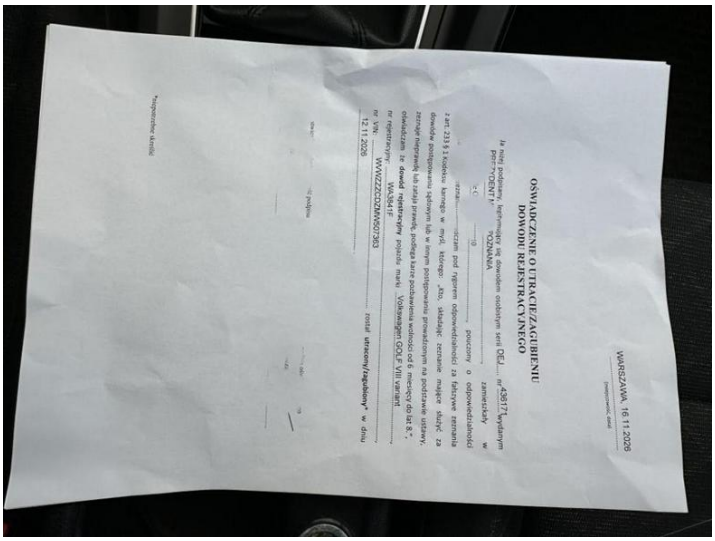

Fot. nr 56

Dokument wystawiony elektronicznie, ważny bez podpisu