Raport z oględzin pojazdu

Numer raportu	220550/10/26-11401	Data raportu	15-10-2026
Rzeczoznawcy	inż. Kamil Zaręba (WSP) mgr inż. Przemysław Ostap	Data oględzin	09-10-2026
Nr zlecenia	PKOM(DZS)/GDA/92677/26/10/02	Miejsce oględzin	MASTER1 POZNAŃ/KOMORNIKI, PLAT...

Dane pojazdu

Numer identyfikacyjny (VIN)	**W0VZ45GF3L6016848**
Marka, model	OPEL Grandland X 17-21
Typ, wersja	Grandland X 1.6 T Elite S&S aut
Numer rejestracyjny	PY62274
Silnik (rodz./poj./moc)	benz./1598 ccm/133 kW
Stan licznika	153 709 km
Data 1. rej./rok prod.	18-02-2020/2020
Data nast. bad. techn.	04-02-2027
Nadwozie	KOM 5/5
Lakier	czarny/METALIK
Skrzynia biegów	automatyczna



Wyposażenie pojazdu

ABS z ESP oraz HSA, Antena zdywersyfikowana w tylnej szybie, Czujniki odległości przy parkowaniu - przód i tył, Felgi aluminiowe 17", z ogumieniem 215/65, Fotel kierowcy AGR z ręczną regulacją długości, nachylenia i wysokości oraz elektryczną lędźwiową, Fotel pasażera regulowany w 6 kierunkach, Fotele przednie sportowe, Gniazdka 12V w 2. rzędzie siedzeń oraz bagażniku, Hamulec postojowy sterowany elektrycznie, Kamera przednia Opel Eye rozpoznająca znaki ograniczenia prędkości, Klimatyzacja automatyczna, 2-strefowa, Komputer pokładowy, Konsola centralna z przesuwanym podłokietnikiem i zamykanym schowkiem, Koło kierownicy pokryte skórą z przyciskami sterowania, Lampy tylne LED, Listwy okienne wzdłuż górnej linii okien bocznych, chromowane, Lusterka boczne regulowane elektrycznie i ogrzewane, w kolorze nadwozia, Lusterka boczne składane elektrycznie z podświetleniem podłoża, Nakładki srebrne na dolnych częściach zderzaków z przodu i tyłu, Osłony przeciwsłoneczne z lusterkami i podświetleniem otoczenia, Oświetlenie bagażnika, Oświetlenie w przednich drzwiach, konsoli środkowej i przestrzeni bagażowej, Poduszki powietrzne, boczne z przodu i kurtynowe, Reflektory EcoLED, Siedzenia tylne dzielone, System Opel Connect (eCall), System monitorowania ciśnienia w oponach, System multimedialny Navi 5.0 IntelliLink (wyświetlacz dotykowy 8 cali, Bluetooth, USB), System przypominania o zapięciu pasów przód-tył, Tapicerka materiałowa Harlekin łączona ze sztuczną skórą, Tempomat z ogranicznikiem prędkości, Układ ostrzegający o pojazdach w martwym polu lusterek zewnętrznych, Wycieraczka szyby tylnej, Wyświetlacz graficzny 3,5 cali między zegarami, Zaczepy i-Size do fotelików dziecięcych na tylnych zewnętrznych siedzeniach oraz fotelu pasażera, Zamek centralny, Koło zapasowe dojazdowe, Pakiet Parkuj i Jedź 2, Pakiet Zimowy 2, Relingi dachowe - srebrne, Szyba przednia podgrzewana

Ogumienie

Oś	Koło	Producent, typ	Rozmiar	Profil zmierzony
przednia	prawe	PIRELLI, ALL SEASON CINTURATO	215/65 17 103V	5,5 mm
	lewe	PIRELLI, ALL SEASON CINTURATO	215/65 17 103V	6,0 mm
tylna	prawe	PIRELLI, ALL SEASON CINTURATO	215/65 17 103V	5,5 mm
	lewe	PIRELLI, ALL SEASON CINTURATO	215/65 17 103V	5,5 mm

Dokumenty i akcesoria

[Dokumenty rej.] - POLISA UBEZP. (OC.), Kluczyki (TAK - 2), Tablice rejestracyjne (TAK - 2), Dowód rejestracyjny (TAK), Karta pojazdu (NIE)

Grubość powłoki lakierowej

W zakresie do 150 µm

Poz.	Nazwa części	Przedział grubości powłoki lakierowej [µm]
1	Pokrywa komory silnika	do 150
2	Błotnik przedni lewy	do 150
3	Błotnik przedni prawy	do 150
4	Słupek przedni lewy	do 150
5	Słupek przedni prawy	do 150
6	Słupek środkowy lewy	do 150
7	Słupek środkowy prawy	do 150
8	Próg lewy	do 150
9	Próg prawy	do 150
10	Dach	do 150
11	Drzwi przednie lewe	do 150
12	Drzwi przednie prawe	do 150
13	Drzwi tylne lewe	do 150
14	Drzwi tylne prawe	do 150
15	Błotnik tylny lewy/ściana boczna lewa	do 150
16	Błotnik tylny prawy/ściana boczna prawa	do 150

Stwierdzone uszkodzenia

Poz.	Nazwa pozycji	Opis uszkodzeń	Kwalifik.	Naprawa [rbg]
1	Błotnik przedni L	rysa/odprysk		
2	Pokrywa przednia	rysa/odprysk		
3	Dach	wgniecenie/odkształcenie		
4	Drzwi przednie (nieuzbrojone) L	rysa/odprysk, wgniecenie/odkształcenie		

5	Próg L	rysa/odprysk		
6	Kierownica przystosowana do Airbag	zarysowanie, ubytki materiału		
7	Nakładka słupka C L	zarysowanie		

DOKUMENTACJA FOTOGRAFICZNA



Fot. 1
Przekątna przednia lewa



Fot. 2
Przód

DOKUMENTACJA FOTOGRAFICZNA



Fot. 3
Przekątna przednia prawa



Fot. 4
Próg prawy (widok od przodu)

DOKUMENTACJA FOTOGRAFICZNA



Fot. 5
Bok prawy z przodu



Fot. 6
Bok prawy z tyłu

DOKUMENTACJA FOTOGRAFICZNA



Fot. 7
Przekątna tylna prawa



Fot. 8
Tył

DOKUMENTACJA FOTOGRAFICZNA



Fot. 9
Przekątna tylna lewa



Fot. 10
Bok lewy z tyłu

DOKUMENTACJA FOTOGRAFICZNA



Fot. 11
Bok lewy z przodu



Fot. 12
Próg lewy (widok od przodu)

DOKUMENTACJA FOTOGRAFICZNA



Fot. 13
Numer identyfikacyjny



Fot. 14
Tabliczka znamionowa

DOKUMENTACJA FOTOGRAFICZNA



Fot. 15
Zestaw wskaźników - przebieg



Fot. 16
Zestaw wskaźników - serwis

DOKUMENTACJA FOTOGRAFICZNA



Fot. 17

Widok przez otwarte drzwi przednie lewe



Fot. 18

Widok przez otwarte drzwi tylne lewe

DOKUMENTACJA FOTOGRAFICZNA



Fot. 19
Widok z tylnej kanapy na deskę rozdz.



Fot. 20
Konsola środkowa

DOKUMENTACJA FOTOGRAFICZNA



Fot. 21
Tunel środkowy



Fot. 22
Kierownica (na wprost)

DOKUMENTACJA FOTOGRAFICZNA



Fot. 23
Kierownica z lewej strony



Fot. 24
Komora silnika

DOKUMENTACJA FOTOGRAFICZNA

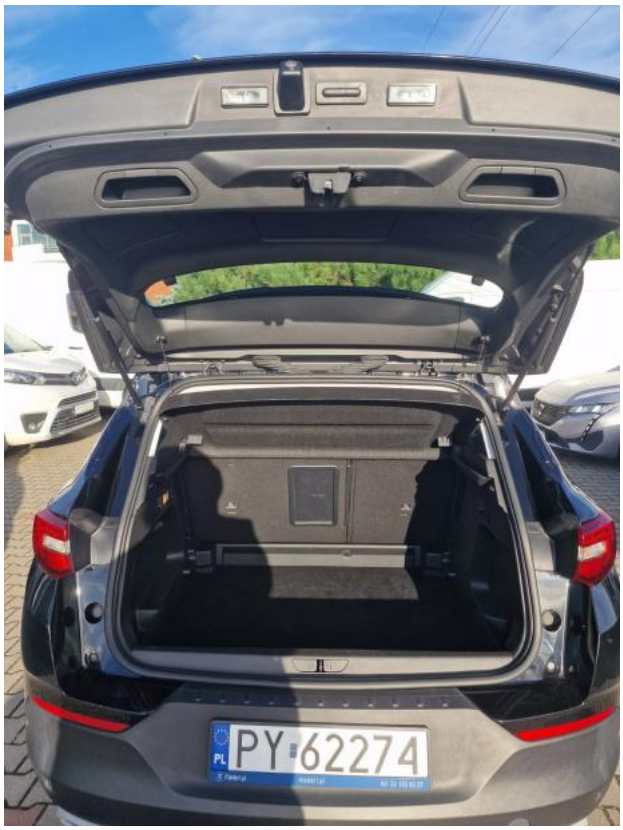

Fot. 25
Bagażnik



Fot. 26
Koło zapasowe

DOKUMENTACJA FOTOGRAFICZNA



Fot. 27
Spód pojazdu przód



Fot. 28
Spód pojazdu tył

DOKUMENTACJA FOTOGRAFICZNA



Fot. 29
Tarcza hamulcowa przednia lewa

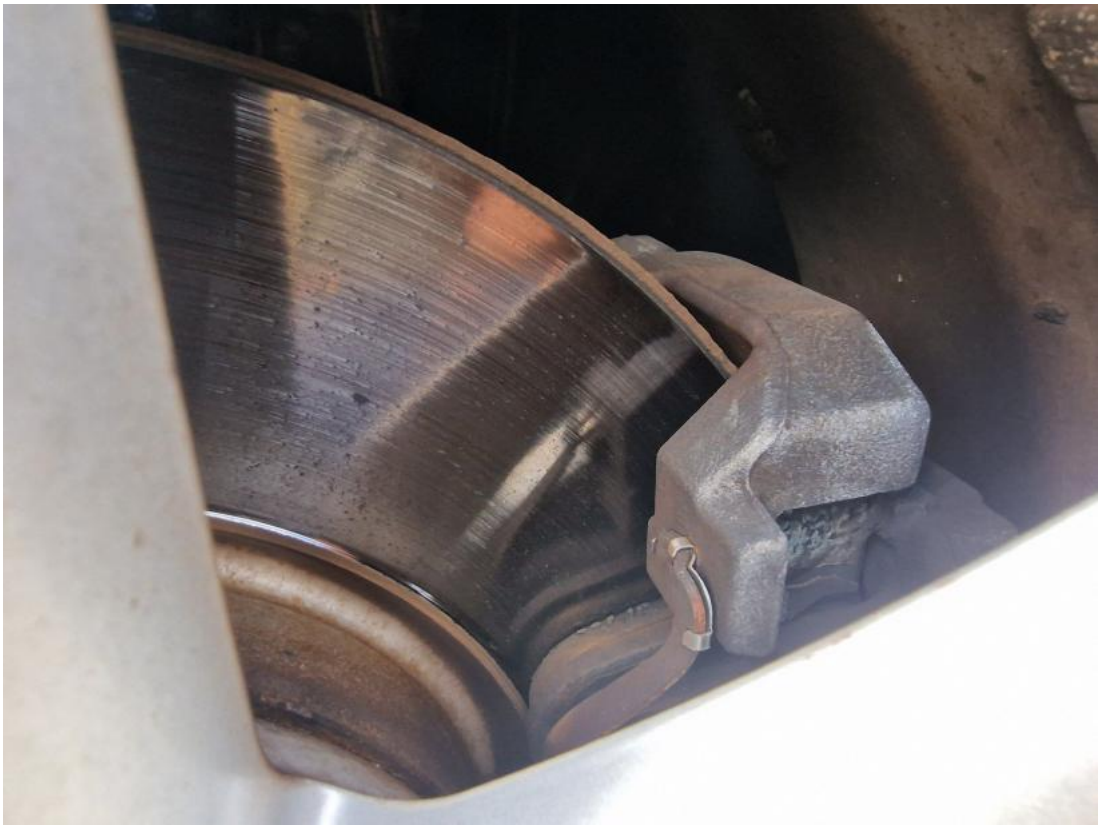

Fot. 30
Tarcza hamulcowa przednia prawa

DOKUMENTACJA FOTOGRAFICZNA



Fot. 31
Tarcza hamulcowa tylna prawa



Fot. 32
Tarcza hamulcowa tylna lewa

DOKUMENTACJA FOTOGRAFICZNA



Fot. 33
Dowód rej. Str. 1

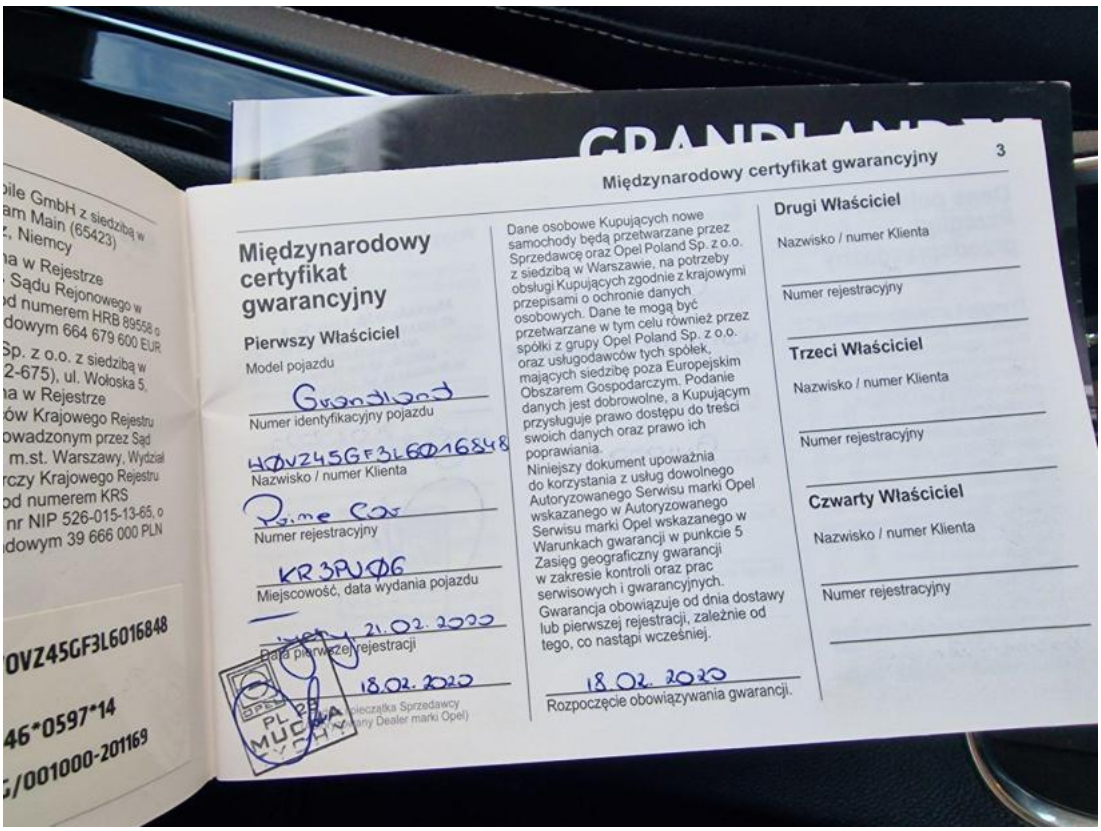

Fot. 34
Książka serwisowa – dane

DOKUMENTACJA FOTOGRAFICZNA

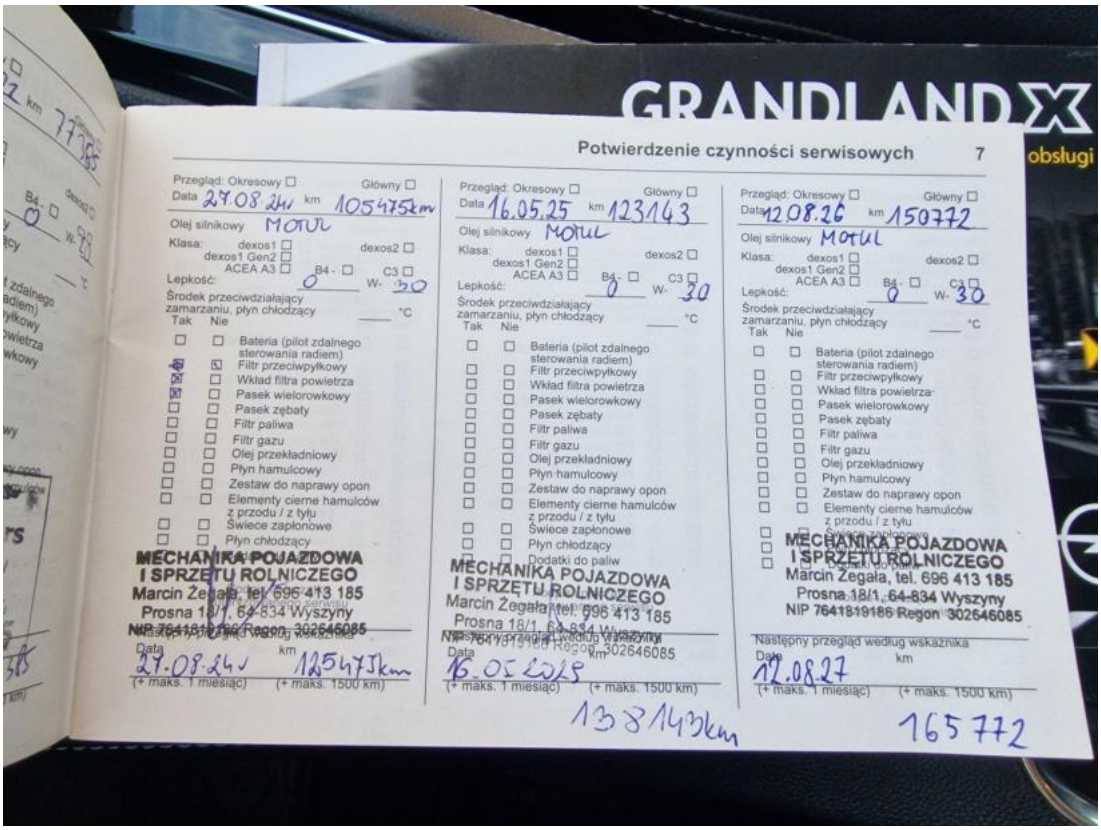

Fot. 35
Książka serwisowa – ostatni przegląd



Fot. 36
Dow. Rej. Str. 2

DOKUMENTACJA FOTOGRAFICZNA

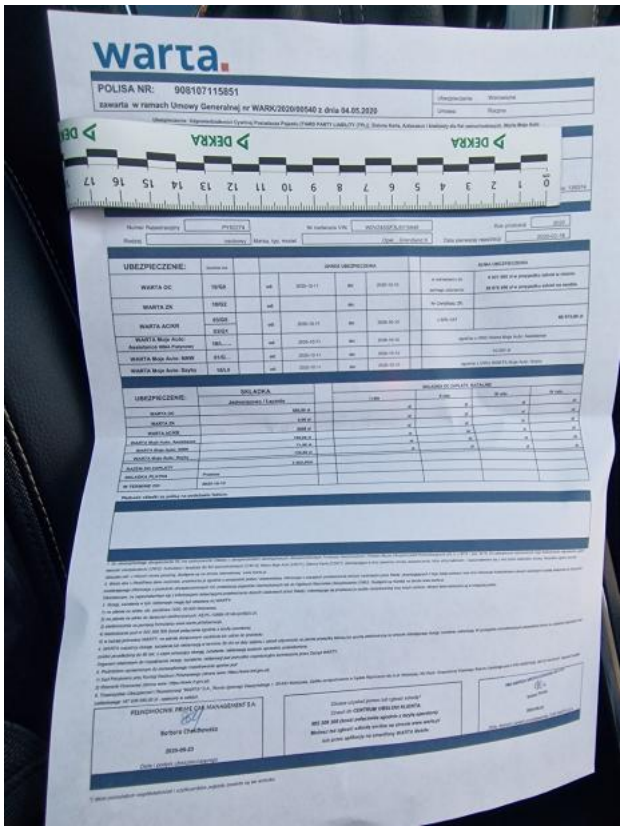

Fot. 37
OC



Fot. 38
Instrukcje

DOKUMENTACJA FOTOGRAFICZNA



Fot. 39
Kluczyki



Fot. 40
Pokrywa komory silnika - zdjęcie poglądowe 1

DOKUMENTACJA FOTOGRAFICZNA



Fot. 41
Pokrywa komory silnika - zdjęcie poglądowe 2



Fot. 42
Pokrywa komory silnika - Rysa/odprysk 1

DOKUMENTACJA FOTOGRAFICZNA

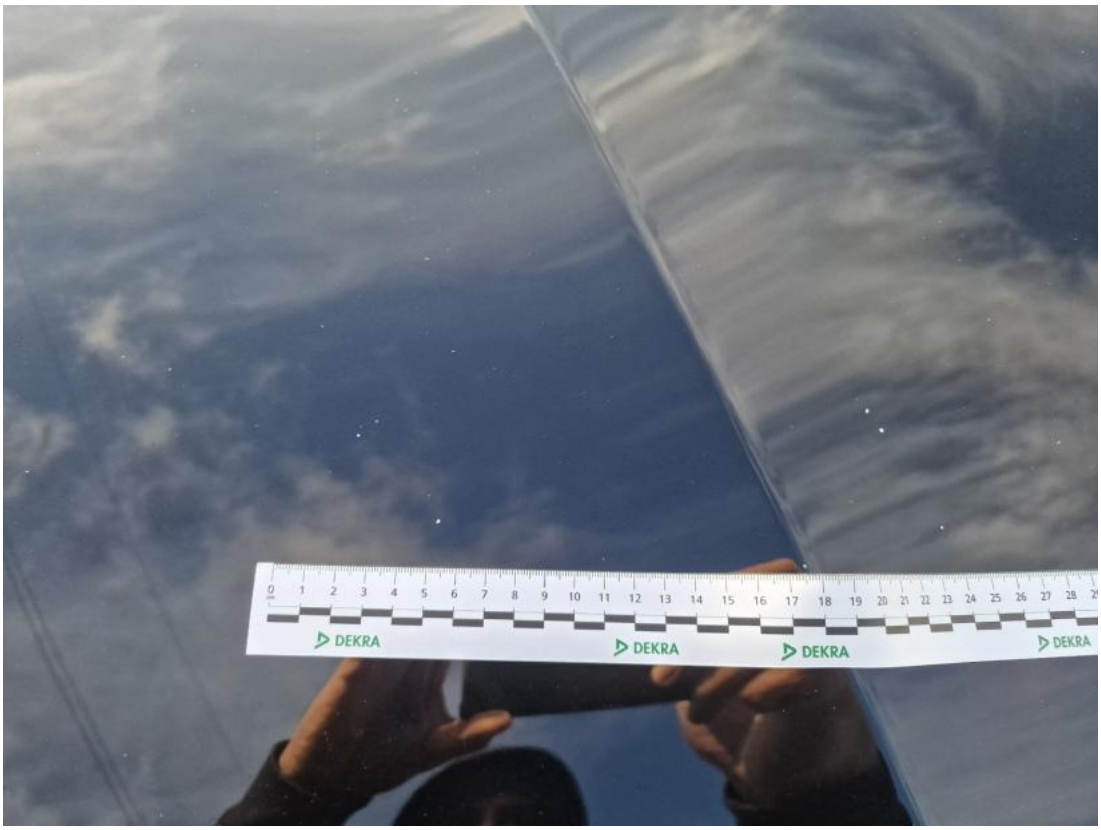

Fot. 43
Pokrywa komory silnika - Rysa/odprysk 2



Fot. 44
Pokrywa komory silnika() - Rysa/odprysk 3

DOKUMENTACJA FOTOGRAFICZNA



Fot. 45
Dach - zdjęcie poglądowe 1



Fot. 46
Dach - zdjęcie poglądowe 2

DOKUMENTACJA FOTOGRAFICZNA



Fot. 47
Dach - Wgniecenie/odkształcenie 1



Fot. 48
Drzwi przed L - zdjęcie poglądowe 1

DOKUMENTACJA FOTOGRAFICZNA



Fot. 49
Drzwi przed L - zdjęcie poglądowe 2



Fot. 50
Drzwi przed L - Rysa/odprysk 1

DOKUMENTACJA FOTOGRAFICZNA



Fot. 51
Drzwi przed L - Wgniecenie/odkształcenie 1



Fot. 52
Próg L - zdjęcie poglądowe 1

DOKUMENTACJA FOTOGRAFICZNA



Fot. 53
Próg L - Rysa/odprysk 1



Fot. 54
Błotnik przedni L - zdjęcie poglądowe 1

DOKUMENTACJA FOTOGRAFICZNA



Fot. 55
Błotnik przedni L - Rysa/odprysk 1



Fot. 56
Koło kierownicy - zdjęcie poglądowe 1

DOKUMENTACJA FOTOGRAFICZNA



Fot. 57
Koło kierownicy - Rysa/odprysk 1



Fot. 58
Osłony kanapy tyl. - zdjęcie poglądowe 1

DOKUMENTACJA FOTOGRAFICZNA



Fot. 59
Osłony kanapy tyl. - Rysa/odprysk 1