Raport z oględzin pojazdu

Numer raportu	220787/11/26-11401	Data raportu	05-11-2026
Rzeczoznawcy	Mateusz Gowor (WSP) mgr inż. Przemysław Ostap	Data oględzin	05-11-2026
Nr zlecenia	PKOM(DZS)/GDA/100162/26/10/26	Miejsce oględzin	85-184 Bydgoszcz, ul. Wspólna 1, 85-18...

Dane pojazdu

Numer identyfikacyjny (VIN)	**JMZGL697801853749**
Marka, model	MAZDA 6 Kombi 18-24
Typ, wersja	6 2.0 Exclusive-Line aut
Numer rejestracyjny	CB846PV
Silnik (rodz./poj./moc)	benz./1998 ccm/121 kW
Stan licznika	221 375 km
Data 1. rej./rok prod.	27-10-2023/2023
Data nast. bad. techn.	27-10-2026
Nadwozie	KOM 5/5
Lakier	czerwony/METALIK
Skrzynia biegów	automatyczna



Wyposażenie pojazdu

A-SCBS - system wspomagania hamowania (zapobiegający kolizjom przy małych prędkościach), ABS, Alarm antywłamaniowy, Antena dachowa w kształcie płetwy rekina, Apple CarPlay, bezprzewodowy, Apple Carplay & Android Auto, Czujnik deszczu i zmierzchu, Czujniki parkowania - przód i tył, DSC - system stabilizacji toru jazdy z TCS, EBA - elektroniczny asystent hamowania, EBD - elektroniczny rozdział sił hamowania, Felgi aluminiowe 19 Brilliant Silver z ogumieniem 225/45, Fotel kierowcy z elektryczną regulacją podparcia lędźwiowego, Fotel pasażera z elektryczną regulacją wysokości, Fotele przednie podgrzewane, Fotele przednie regulowane elektrycznie z pamięcią ustawień fotela kierowcy, Fotele przednie wentylowane, Gniazdo 12V w bagażniku, Hamulec postojowy, elektromechaniczny, Immobilizer, Kamera cofania, Kanapa tylna podgrzewana, Kierownica i dźwignia zmiany biegów wykończone skórą, Kierownica ogrzewana, Kierownica wielofunkcyjna, Klamki w kolorze nadwozia, Klimatyzacja automatyczna - dwustrefowa z nawiewem na tylny rząd siedzeń, LAS - system wspomagający utrzymanie pojazdu w pasie ruchu, Lampy tylne LED, Lusterka boczne regulowane elektrycznie, ogrzewane, Lusterka boczne składane elektrycznie z funkcją auto, Lusterka boczne w kolorze nadwozia, Lusterka boczne z kierunkowskazami, Lusterko wsteczne elektrochromatyczne (przyciemniające się), Moduł do integracji wyświetlacza ze smartfonem, Poduszki powietrzne boczne, Poduszki powietrzne kurtynowe, Poduszki powietrzne przednie kierowcy i pasażera, Podłokietnik z tyłu, Przycisk uruchamiania silnika, Reflektory przednie i kierunkowskazy diodowe LED, Reflektory przednie matrycowe LED z systemem adaptacyjnego doświetlania zakrętów (ALH), Relingi dachowe, Roleta bagażnika Karakuri (podnosząca się i opuszczająca się wraz z tylną klapą, SCBS-R System wspomagający hamowanie i zmniejszający ryzyko kolizji przy jeździe do tyłu, Siatka zabezpieczająca w bagażniku, Spryskiwacze reflektorów, System audio BOSE z 11 głośnikami, System kamer 360, System monitorowania martwego pola BSM, System monitorowania ruchu poprzecznego przy cofaniu RCTA, System nawigacji Mazda, System rozrywki i łączności MZD Connect, System sterownia HMI, System wykrywający znużenie kierowcy (Driver Alert), Szyby sterowane elektrycznie, przód i tył, Szyby tylne przyciemniane, TSR - system rozpoznający znaki ograniczenia prędkości, Tapicerka skórzana, Tempomat adaptacyjny, Tuner cyfrowy DAB, Układ wspomagający ruszanie na wzniesieniu HLA, Wejście AUX i 3 porty USB, Wycieraczki przedniej szyby podgrzewane, Wyświetlacz centralny 8-calowy ze sterowaniem dotykowym, Wyświetlacz typu Head-up, kolorowy, Zaawansowany system dostępu bez kluczyka, Zegary cyfrowe 7", Zestaw głośnomówiący Bluetooth, Zestaw naprawczy do opon, £adowarka indukcyjna (bezprzewodowe ładowanie telefonu), £opatki zmiany biegów przy kierownicy, Światła do jazdy dziennej LED, Światła przednie z funkcją oświetlania drogi do domu, Lakier metalizowany, specjalny - Soul Red, Zabezpieczenie antykradzieżowe, dodatkowe

Ogumienie

Oś	Koło	Producent, typ	Rozmiar	Profil zmierzony
przednia	prawe	BRIDGESTONE, TURANZA	225/45 19 92H	4,2 mm
	lewe	BRIDGESTONE, TURANZA	225/45 19 92H	4,3 mm
tylna	prawe	BRIDGESTONE, TURANZA	225/45 19 92H	4,8 mm
	lewe	BRIDGESTONE, TURANZA	225/45 19 92H	4,7 mm

Dokumenty i akcesoria

[Dokumenty rej.] - POLISA UBEZP. (Nie.), Kluczyki (TAK - 2), Tablice rejestracyjne (TAK - 2), Dowód rejestracyjny (TAK), Karta pojazdu (NIE)

Grubość powłoki lakierowej

W zakresie do 150 µm

Poz.	Nazwa części	Przedział grubości powłoki lakierowej [µm]
1	Pokrywa komory silnika	do 150
2	Błotnik przedni lewy	do 150
3	Błotnik przedni prawy	do 150
4	Słupek przedni lewy	do 150
5	Słupek przedni prawy	do 150
6	Słupek środkowy lewy	do 150
7	Słupek środkowy prawy	do 150
8	Próg lewy	do 150
9	Próg prawy	do 150
10	Dach	do 150
11	Drzwi przednie lewe	do 150
12	Drzwi przednie prawe	do 150
13	Drzwi tylne lewe	do 150
14	Drzwi tylne prawe	do 150
15	Błotnik tylny lewy/ściana boczna lewa	do 150
16	Błotnik tylny prawy/ściana boczna prawa	do 150
17	Pokrywa bagażnika	do 150

Stwierdzone uszkodzenia

Poz.	Nazwa pozycji	Opis uszkodzeń	Kwalifik.	Naprawa [rbg]
1	Tarcza koła aluminiowa przód L	rysa/odprysk, ubytki materiału	NA	2
2	Tarcza koła aluminiowa przód R	rysa/odprysk, ubytki materiału	NA	2
3	Tarcza koła aluminiowa tył R	rysa/odprysk, ubytki materiału	NA	2
4	Pokrywa przednia	rysa/odprysk		
5	Osłona lusterka zewnętrznego L	rysa/odprysk		

DOKUMENTACJA FOTOGRAFICZNA



Fot. 1
Przekątna przednia lewa



Fot. 2
Przód

DOKUMENTACJA FOTOGRAFICZNA



Fot. 3
Przekątna przednia prawa



Fot. 4
Próg prawy (widok od przodu)

DOKUMENTACJA FOTOGRAFICZNA



Fot. 5
Bok prawy z przodu



Fot. 6
Bok prawy z tyłu

DOKUMENTACJA FOTOGRAFICZNA



Fot. 7
Przekątna tylna prawa



Fot. 8
Tył

DOKUMENTACJA FOTOGRAFICZNA



Fot. 9
Przekątna tylna lewa



Fot. 10
Bok lewy z tyłu

DOKUMENTACJA FOTOGRAFICZNA



Fot. 11
Bok lewy z przodu



Fot. 12
Próg lewy (widok od przodu)

DOKUMENTACJA FOTOGRAFICZNA



Fot. 13
Numer identyfikacyjny



Fot. 14
Tabliczka znamionowa

DOKUMENTACJA FOTOGRAFICZNA



Fot. 15
Zestaw wskaźników - przebieg



Fot. 16
Widok przez otwarte drzwi przednie lewe

DOKUMENTACJA FOTOGRAFICZNA



Fot. 17
Widok przez otwarte drzwi tylne lewe



Fot. 18
Widok z tylnej kanapy na deskę rozdz.

DOKUMENTACJA FOTOGRAFICZNA



Fot. 19
Konsola środkowa



Fot. 20
Tunel środkowy

DOKUMENTACJA FOTOGRAFICZNA



Fot. 21
Kierownica (na wprost)



Fot. 22
Kierownica z lewej strony

DOKUMENTACJA FOTOGRAFICZNA

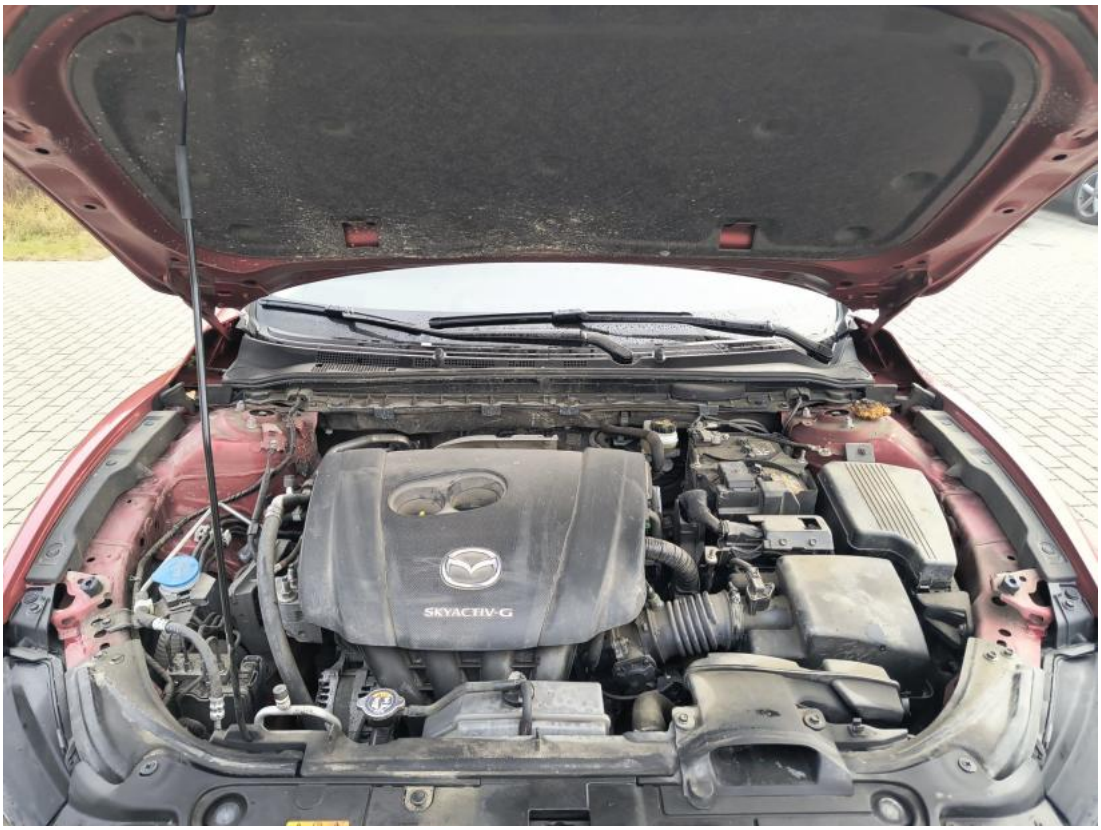

Fot. 23
Komora silnika



Fot. 24
Bagażnik

DOKUMENTACJA FOTOGRAFICZNA



Fot. 25
Spód pojazdu przód



Fot. 26
Spód pojazdu tył

DOKUMENTACJA FOTOGRAFICZNA



Fot. 27
Tarcza hamulcowa przednia lewa



Fot. 28
Tarcza hamulcowa przednia prawa

DOKUMENTACJA FOTOGRAFICZNA



Fot. 29
Tarcza hamulcowa tylna prawa



Fot. 30
Tarcza hamulcowa tylna lewa

DOKUMENTACJA FOTOGRAFICZNA



Fot. 31
Dowód rej. Str. 1

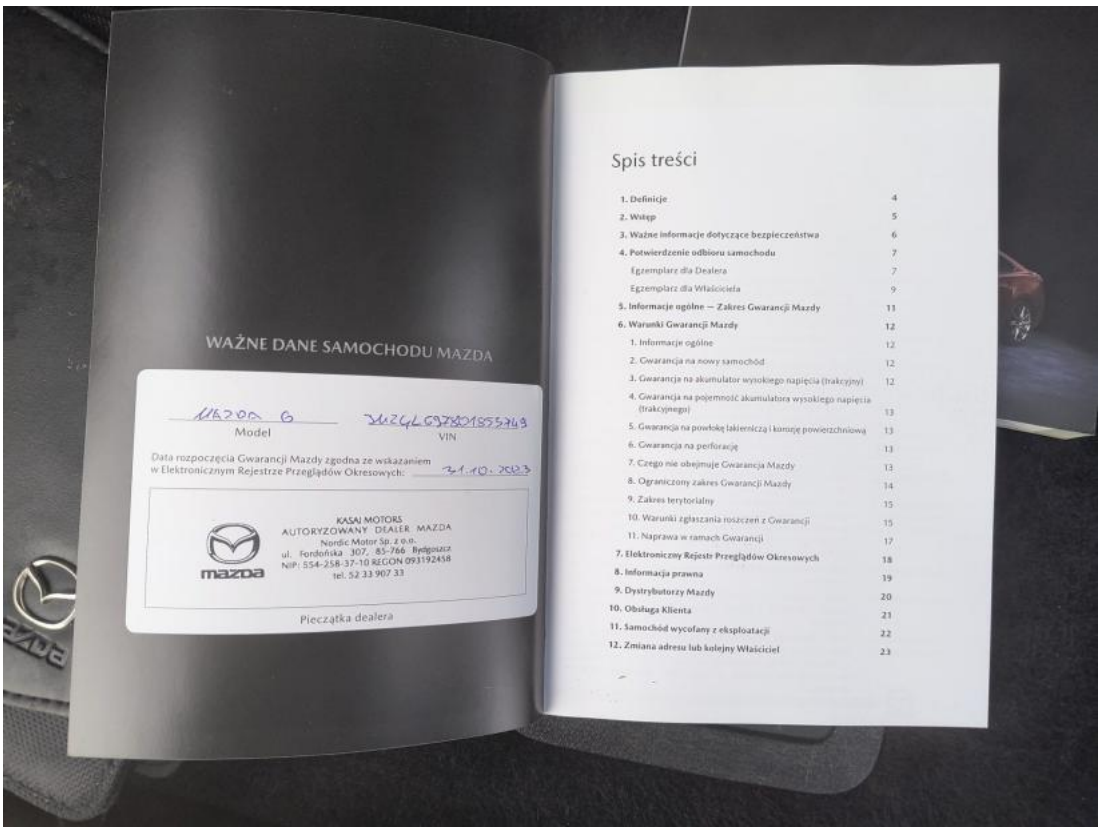

Fot. 32
Książka serwisowa – dane

DOKUMENTACJA FOTOGRAFICZNA

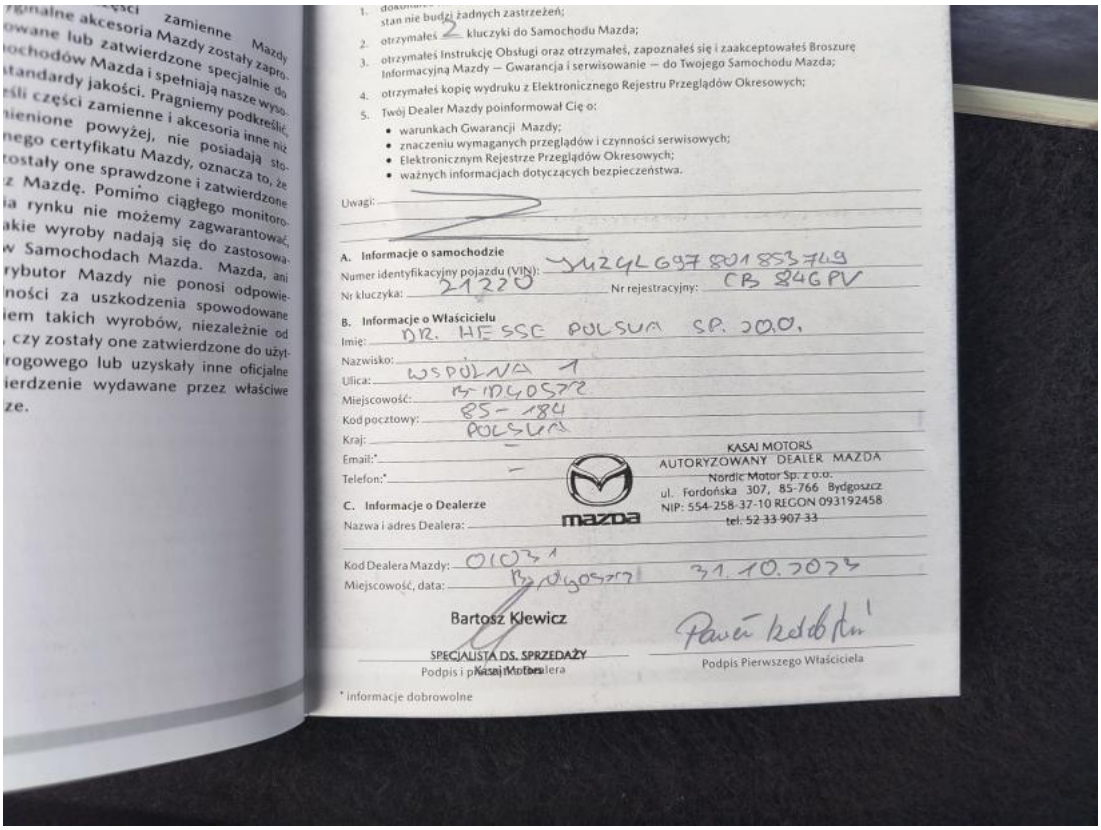

Fot. 33

Książka serwisowa – ostatni przegląd



Fot. 34

Dow. Rej. Str. 2

DOKUMENTACJA FOTOGRAFICZNA

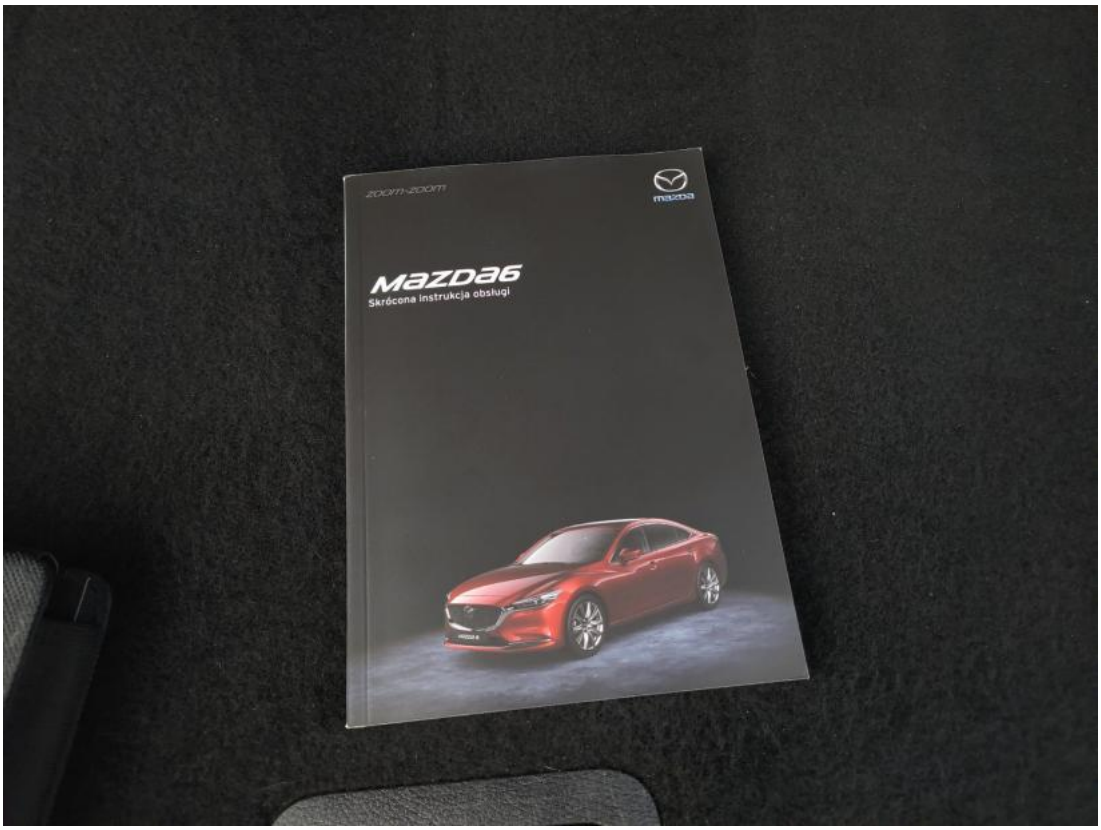

Fot. 35
Instrukcje



Fot. 36
Zestaw naprawczy koła

DOKUMENTACJA FOTOGRAFICZNA



Fot. 37
Kluczyki



Fot. 38
Pokrywa komory silnika - zdjęcie poglądowe 1

DOKUMENTACJA FOTOGRAFICZNA



Fot. 39
Pokrywa komory silnika - Rysa/odprysk 1

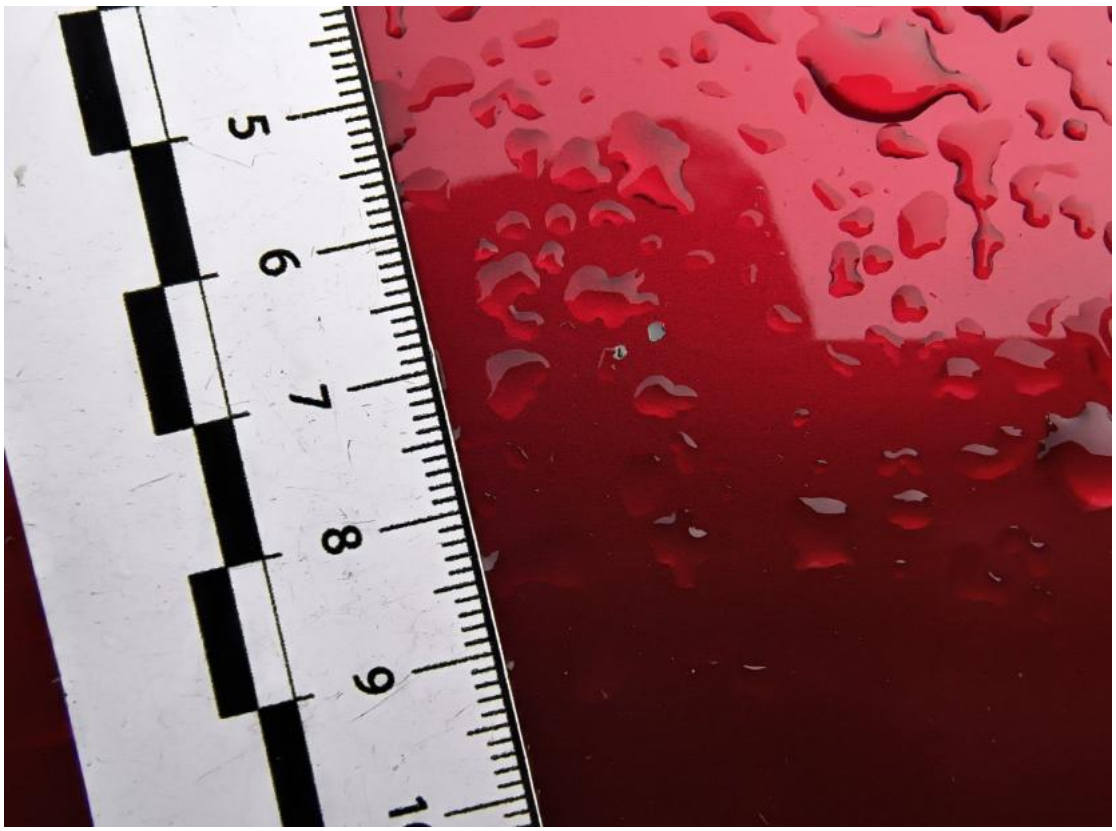

Fot. 40
Pokrywa komory silnika - Rysa/odprysk 2

DOKUMENTACJA FOTOGRAFICZNA



Fot. 41
Felga aluminiowa przednia P - zdjęcie poglądowe 1



Fot. 42
Felga aluminiowa przednia P - Rysa/odprysk 1

DOKUMENTACJA FOTOGRAFICZNA



Fot. 43
Felga aluminiowa przednia P - Rysa/odprysk 2



Fot. 44
Felga aluminiowa przednia P() - Rysa/odprysk 3

DOKUMENTACJA FOTOGRAFICZNA



Fot. 45
Felga aluminiowa tylna P - zdjęcie poglądowe 1



Fot. 46
Felga aluminiowa tylna P - Rysa/odprysk 1

DOKUMENTACJA FOTOGRAFICZNA



Fot. 47
Felga aluminiowa tylna P - Rysa/odprysk 2



Fot. 48
Lusterko zew L - zdjęcie poglądowe 1

DOKUMENTACJA FOTOGRAFICZNA

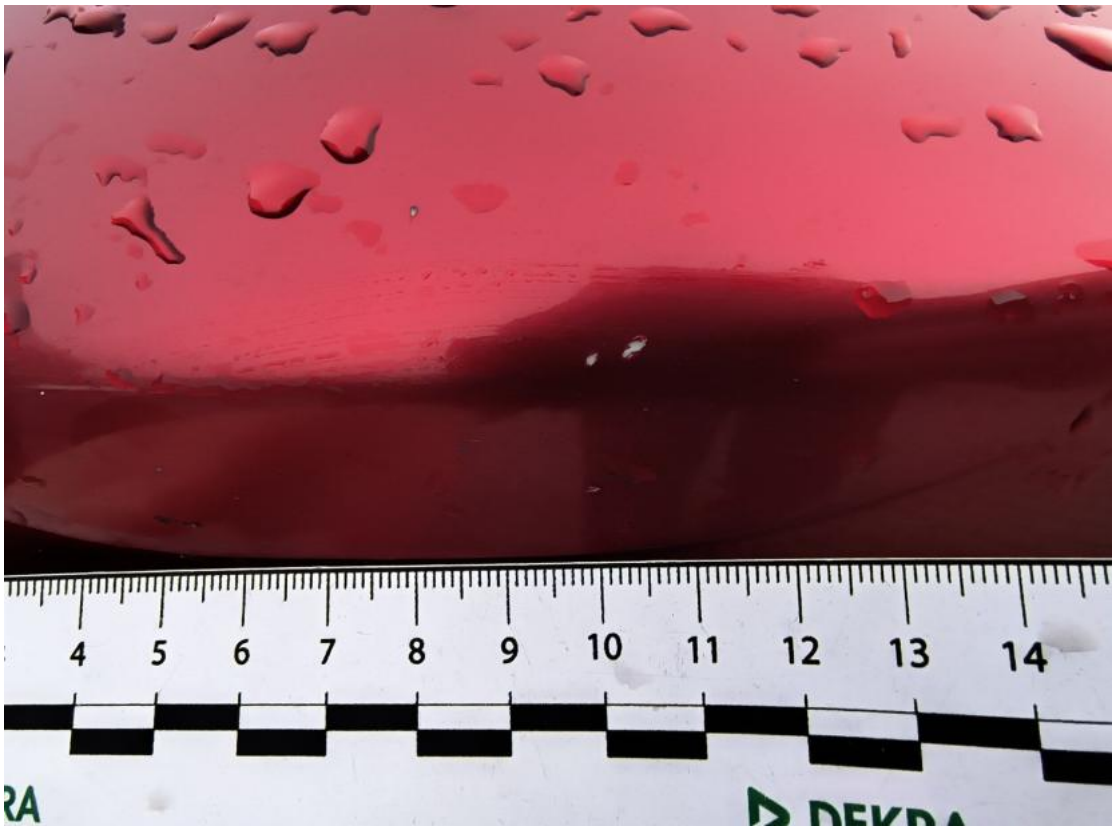

Fot. 49
Lusterko zew L - Rysa/odprysk 1



Fot. 50
Felga Aluminiowa przednia L - zdjęcie poglądowe 1

DOKUMENTACJA FOTOGRAFICZNA



Fot. 51
Felga Aluminiowa przednia L - Rysa/odprysk 1