Raport z oględzin pojazdu

Numer raportu	12793/7/26-15201	Data raportu	25-07-2026
Rzeczoznawcy	Grzegorz Janulewicz (WSP) mgr inż. Paweł Barszcz (WSP)	Data oględzin	17-07-2026
Nr zlecenia	PKOM(DZS)/GDA/62963/26/07/08	Miejsce oględzin	MM CARS ZWROTY, GIEŁDOWA 4, 52-...

Dane pojazdu



Numer identyfikacyjny (VIN)	**TMBER6PJXP4085266**
Marka, model	SKODA Fabia IV Hatchback 21-
Typ, wersja	Fabia 1.0 TSI Ambition
Numer rejestracyjny	DW9VY69
Silnik (rodz./poj./moc)	benz./999 ccm/81 kW
Stan licznika	135 163 km
Data 1. rej./rok prod.	19-07-2023/2023
Data nast. bad. techn.	02-07-2028
Nadwozie	hatchback 5/5
Lakier	srebrny/2-warstwowy metalizowany
Skrzynia biegów	manualna

Wyposażenie pojazdu

4 głośniki, ABS - system zapobiegający blokowaniu się kół podczas hamowania, ASR - system optymalizacji przyczepności podczas przyspieszania, Bluetooth, Care Connect - 1 rok, Czujniki odległości przy parkowaniu - tył z MANOEUVRE ASSIST, DAB+ - cyfrowy odbiór stacji radiowych, Dezaktywacja poduszki bezpieczeństwa pasażera z przodu, Driver Alert - funkcja wykrywania zmęczenia kierowcy, EDS - elektroniczna blokada mechanizmu różnicowego, ESC - system stabilizacji toru jazdy, Felgi stalowe 15 CALISTO AERO z ogumieniem, Fotel kierowcy z manualną regulacją wysokości, Fotel pasażera z manualną regulacją wysokości, Front Assist - kontrola odstępu z funkcją awaryjnego hamowania z Pedestrian Monitor, Gniazdo 12 V w konsoli środkowej, HBA - hydrauliczny system wspomagania nagłego hamowania, HHC - wspomaganie ruszania pod górę, Hamulce tarczowe z tyłu, Immobilizer, Kierownica 2-ramienna, wielofunkcyjna z tworzywa sztucznego, Kierownica regulowana w dwóch płaszczyznach, Kierunkowskazy w obudowie lusterek zewnętrznych, Kieszenie w oparciach foteli przednich, Kieszeń na butelkę 1,5 l w drzwiach przednich i 0,5 l w drzwiach tylnych, Klamki w kolorze nadwozia, Klamki wewnętrzne chromowane, Klimatyzacja manualna, Kolumna kierownicy regulowana w pionie/poziomie, Komputer pokładowy z kolorowym wyświetlaczem Maxi-DOT, Kurtyny powietrzne, LIGHT AND RAIN ASSIST z Coming/Leaving Home, Tunnel Light, Lakier uni, Lampki do czytania - przód, Lampy przednie LED Basic, Lane Assist - asystent pasa ruchu, Lusterka boczne regulowane elektrycznie i podgrzewane, Lusterka boczne w kolorze nadwozia, MKB Multicollision Brake - hamulec antykolizyjny, MSR - układ przeciwblokujący przy hamowaniu silnikiem, Ogranicznik prędkości, Oświetlenie bagażnika, Oświetlenie części pasażerskiej z przodu i z tyłu, Parasolka w drzwiach kierowcy, Podpowiedź zmiany biegu, Poduszki powietrzne czołowe i boczne kierowcy i pasażera z przodu, Połączenie alarmowe - manualne lub automatyczne wezwanie pomocy po wypadku, Półka nad częścią bagażową, Radio Bolero (ekran 8 cali, 2xUSB-C), Ramka grilla chromowana, SKODA Surround, 2 dodatkowe głośniki z tyłu, Schowek na okulary, Schowek przed pasażerem z przodu, Skrobaczka do szyb, SmartLink, Sygnalizacja niezapiętych pasów bezpieczeństwa, System Start-Stop, Tapicerka materiałowa Kota, Tempomat, Trzecie światło STOP, Tylne oparcie składane, dzielone, Uchwyty ISOFIX na tylnych siedzeniach, Uchwyty ISOFIX do inst. fotelika dziecięcego- przód, Uchwyty na kwity parkingowe, Uchwyty składane w podsufitce - 4, Wspomaganie układu kierowniczego, elektromechaniczne, Wycieraczka szyby tylnej, XDS - system wspomagania pokonywania zakrętów, Zamek centralny, Zestaw do naprawy przebitej opony, Felgi aluminiowe 15 ROTARE, srebrne z ogumieniem, Kamera Cofania i Tylne światła w technologii LED, Kierownica 2-ramienna wielofunkcyjna, skórzana, Koło zapasowe dojazdowe, Lakier metalik, Lampy tylne LED

Ogumienie

Oś	Koło	Producent, typ	Rozmiar	Profil zmierzony
przednia	prawe	GOODYEAR, EFFICIENT GRIP	185/65 15 88H	4,5 mm
	lewe	GOODYEAR, EFFICIENT GRIP	185/65 15 88H	4,5 mm
tylna	prawe	GOODYEAR, EFFICIENT GRIP	185/65 15 88H	4,5 mm
	lewe	GOODYEAR, EFFICIENT GRIP	185/65 15 88H	4,5 mm

Dokumenty i akcesoria

[Dokumenty rej.] - POLISA UBEZP. (Nie.), Kluczyki (TAK - 2), Tablice rejestracyjne (TAK - 2), Dowód rejestracyjny (TAK), Karta pojazdu (NIE)

Grubość powłoki lakierowej

W zakresie do 200 µm

Poz.	Nazwa części	Przedział grubości powłoki lakierowej [µm]
1	Słupek przedni lewy	150 - 200
2	Słupek przedni prawy	150 - 200
3	Słupek środkowy lewy	150 - 200
4	Słupek środkowy prawy	150 - 200
5	Próg lewy	150 - 200
6	Próg prawy	150 - 200

W zakresie do 300 µm

Poz.	Nazwa części	Przedział grubości powłoki lakierowej [µm]
1	Pokrywa komory silnika	150 - 300
2	Błotnik przedni lewy	150 - 300
3	Błotnik przedni prawy	150 - 300
4	Dach	150 - 300
5	Drzwi przednie lewe	150 - 300
6	Drzwi przednie prawe	150 - 300
7	Drzwi tylne lewe	150 - 300

8	Drzwi tylne prawe	150 - 300
9	Błotnik tylny lewy/ściana boczna lewa	150 - 300
10	Błotnik tylny prawy/ściana boczna prawa	150 - 300
11	Pokrywa bagażnika	150 - 300

Stwierdzone uszkodzenia

Poz.	Nazwa pozycji	Opis uszkodzeń	Kwalifik.	Naprawa [rbg]
1	Pokrywa przednia	odpryski lakieru	NA	
2	Dach	odpryski lakieru	NA	
3	Okładzina zderzaka przedniego	odpryski lakieru		
4	Szyba przednia atermiczna, barwiona	rysa/odprysk		

DOKUMENTACJA FOTOGRAFICZNA



Fot. 1
Przekątna przednia lewa



Fot. 2
Przód

DOKUMENTACJA FOTOGRAFICZNA



Fot. 3
Przekątna przednia prawa



Fot. 4
Próg prawy (widok od przodu)

DOKUMENTACJA FOTOGRAFICZNA



Fot. 5
Bok prawy z przodu



Fot. 6
Bok prawy z tyłu

DOKUMENTACJA FOTOGRAFICZNA



Fot. 7
Przekątna tylna prawa



Fot. 8
Tył

DOKUMENTACJA FOTOGRAFICZNA



Fot. 9
Przekątna tylna lewa



Fot. 10
Bok lewy z tyłu

DOKUMENTACJA FOTOGRAFICZNA



Fot. 11
Bok lewy z przodu



Fot. 12
Próg lewy (widok od przodu)

DOKUMENTACJA FOTOGRAFICZNA



Fot. 13
Numer identyfikacyjny



Fot. 14
Tabliczka znamionowa

DOKUMENTACJA FOTOGRAFICZNA



Fot. 15
Zestaw wskaźników - przebieg



Fot. 16
Zestaw wskaźników - serwis

DOKUMENTACJA FOTOGRAFICZNA



Fot. 17
Widok przez otwarte drzwi przednie lewe



Fot. 18
Widok przez otwarte drzwi tylne lewe

DOKUMENTACJA FOTOGRAFICZNA



Fot. 19
Widok z tylnej kanapy na deskę rozdz.



Fot. 20
Konsola środkowa

DOKUMENTACJA FOTOGRAFICZNA



Fot. 21
Tunel środkowy



Fot. 22
Kierownica (na wprost)

DOKUMENTACJA FOTOGRAFICZNA



Fot. 23
Kierownica z lewej strony



Fot. 24
Komora silnika

DOKUMENTACJA FOTOGRAFICZNA



Fot. 25
Bagażnik



Fot. 26
Koło zapasowe

DOKUMENTACJA FOTOGRAFICZNA



Fot. 27
Spód pojazdu przód



Fot. 28
Spód pojazdu tył

DOKUMENTACJA FOTOGRAFICZNA



Fot. 29
Tarcza hamulcowa przednia lewa



Fot. 30
Tarcza hamulcowa przednia prawa

DOKUMENTACJA FOTOGRAFICZNA



Fot. 31
Tarcza hamulcowa tylna prawa



Fot. 32
Tarcza hamulcowa tylna lewa

DOKUMENTACJA FOTOGRAFICZNA



Fot. 33
Dowód rej. Str. 1



Fot. 34
Książka serwisowa – ostatni przegląd

DOKUMENTACJA FOTOGRAFICZNA



Fot. 35
Dowód rej. str. 2



Fot. 36
Instrukcje

DOKUMENTACJA FOTOGRAFICZNA



Fot. 37
Kluczyki



Fot. 38
Pokrywa komory silnika - zdjęcie poglądowe 1

DOKUMENTACJA FOTOGRAFICZNA

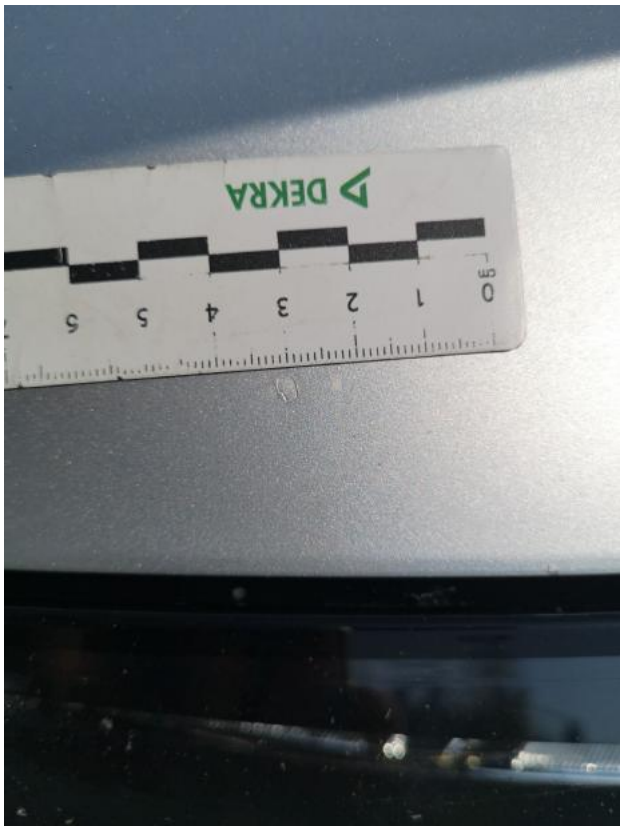

Fot. 39
Pokrywa komory silnika - zdjęcie poglądowe 2

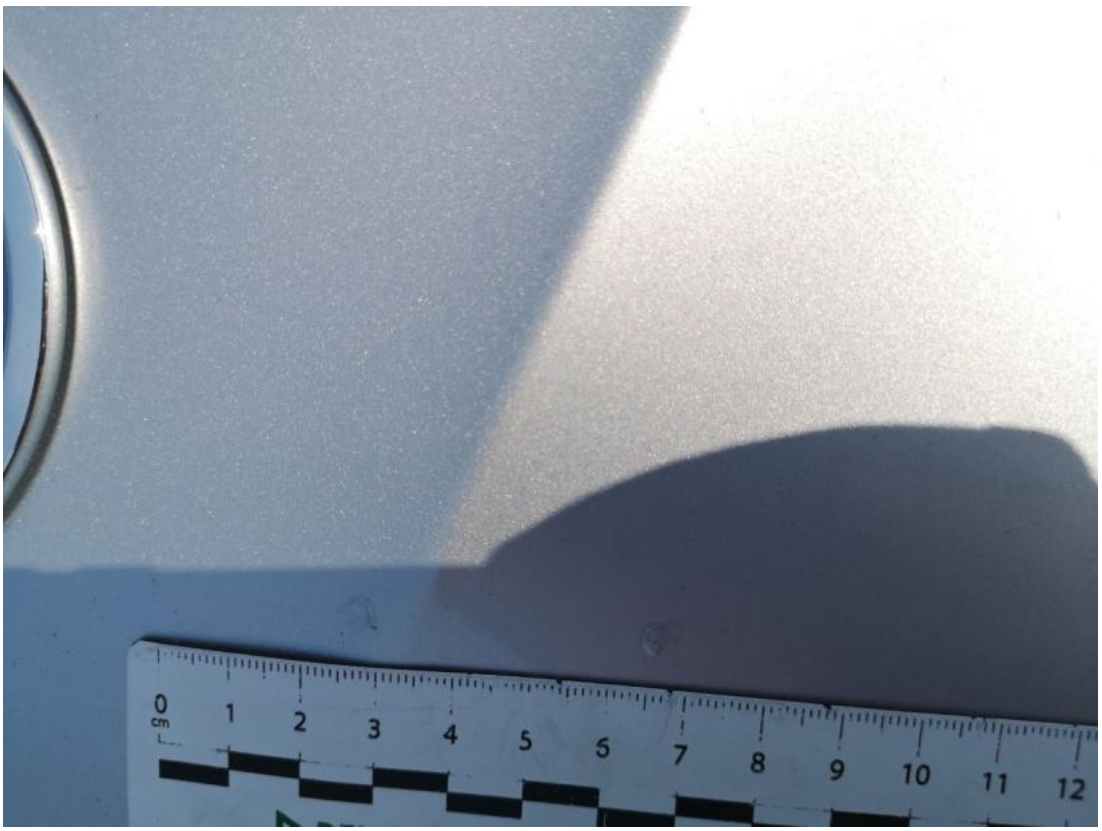

Fot. 40
Pokrywa komory silnika - Rysa/odprysk 1

DOKUMENTACJA FOTOGRAFICZNA

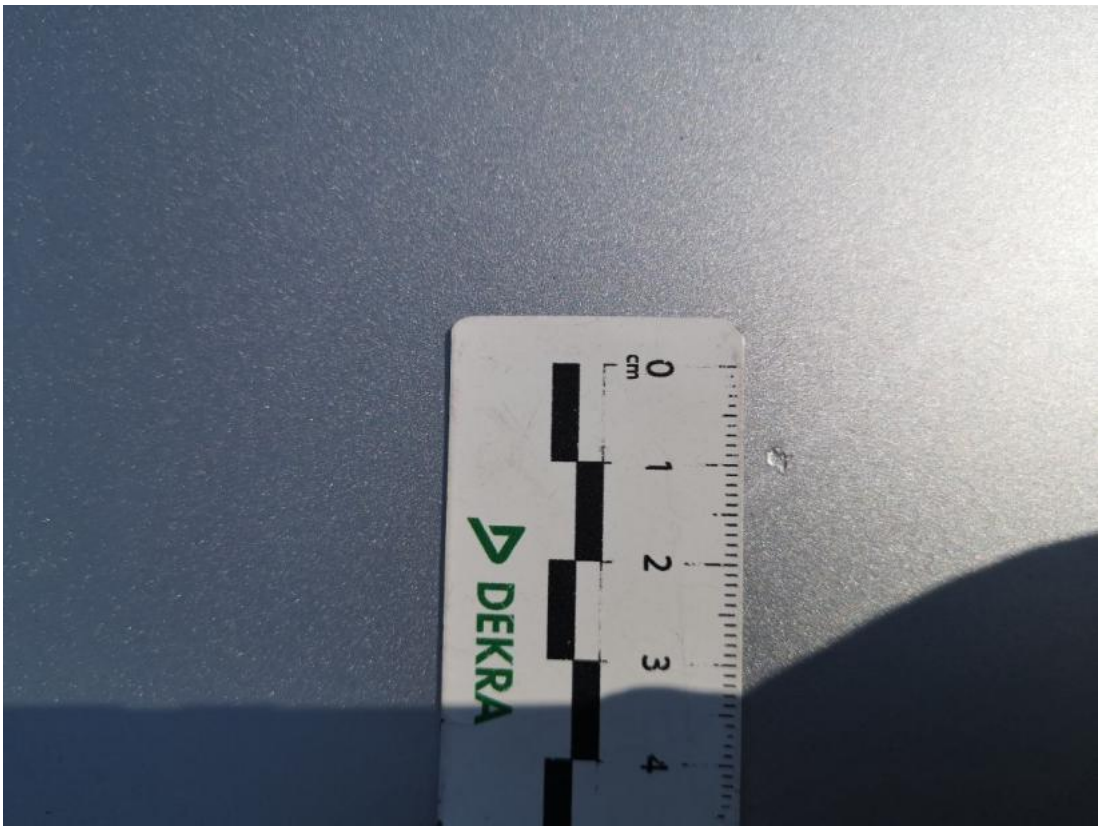

Fot. 41
Pokrywa komory silnika - Rysa/odprysk 2

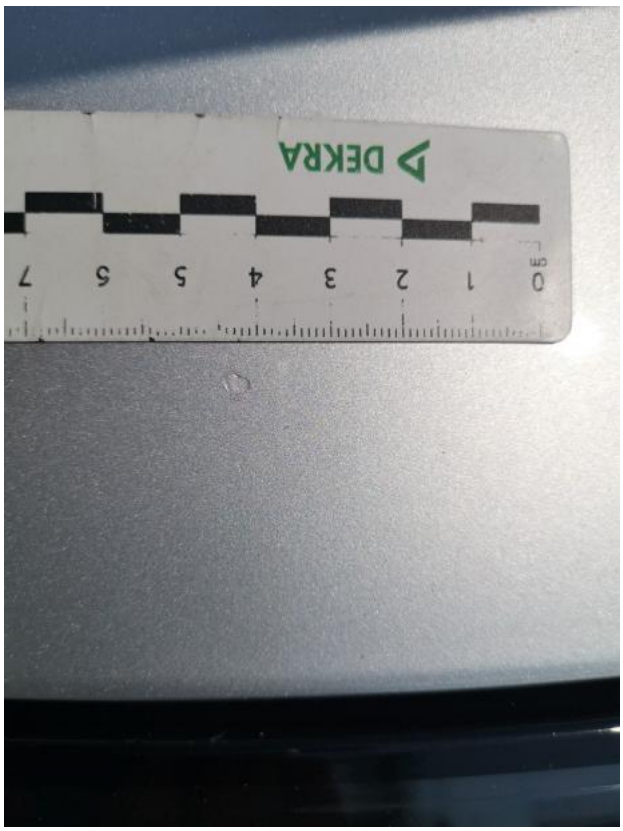

Fot. 42
Pokrywa komory silnika() - Rysa/odprysk 3

DOKUMENTACJA FOTOGRAFICZNA



Fot. 43
Szyba czołowa - zdjęcie poglądowe 1



Fot. 44
Szyba czołowa - zdjęcie poglądowe 2

DOKUMENTACJA FOTOGRAFICZNA



Fot. 45
Szyba czołowa - Rysa/odprysk 1



Fot. 46
Szyba czołowa - Rysa/odprysk 2

DOKUMENTACJA FOTOGRAFICZNA



Fot. 47
Zderzak - zdjęcie poglądowe 1



Fot. 48
Zderzak - zdjęcie poglądowe 2

DOKUMENTACJA FOTOGRAFICZNA



Fot. 49
Zderzak - Rysa/odprysk 1

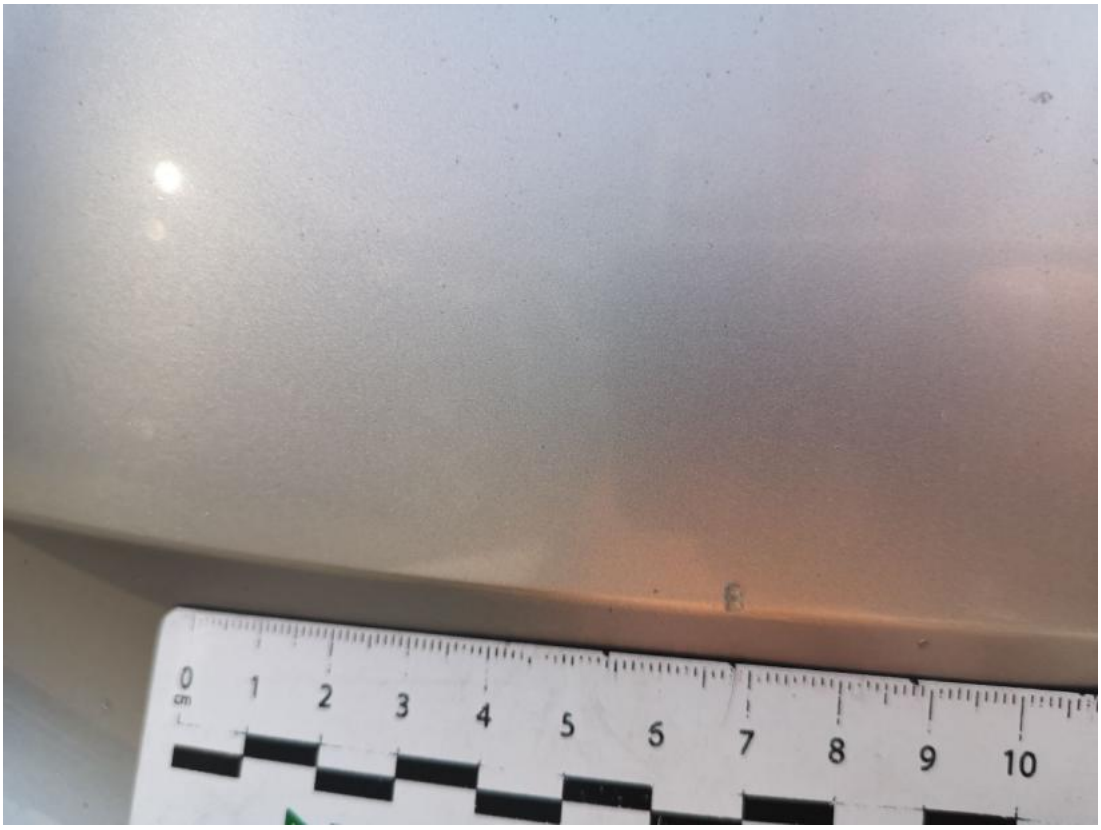

Fot. 50
Zderzak - Rysa/odprysk 2

DOKUMENTACJA FOTOGRAFICZNA

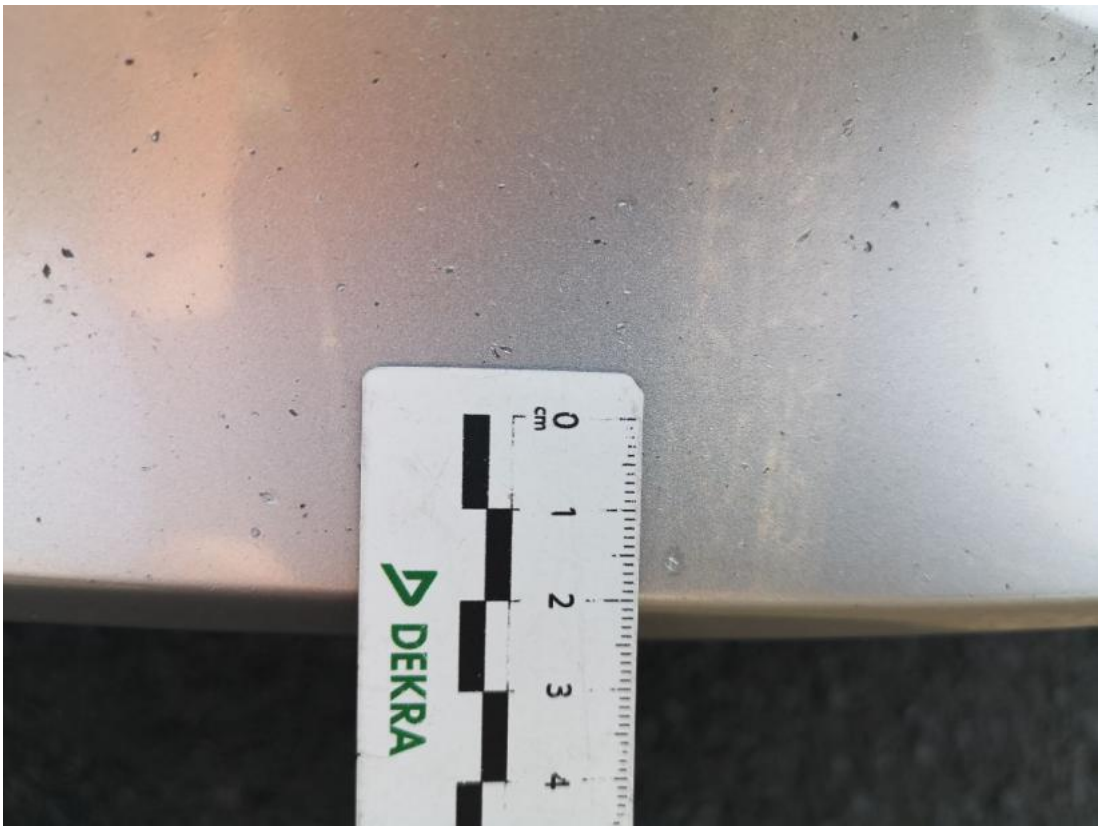

Fot. 51
Zderzak() - Rysa/odprysk 3



Fot. 52
Dach - zdjęcie poglądowe 1

DOKUMENTACJA FOTOGRAFICZNA



Fot. 53
Dach - Rysa/odprysk 1