Raport z oględzin pojazdu

Numer raportu	433158/6/26-9573	Data raportu	11-06-2026
Rzeczoznawcy	Rafał Stróżyk (WSP) Jan Rybołowik	Data oględzin	21-05-2026
Nr zlecenia	PKOM(DZS)/GDA/43122/26/05/18	Miejsce oględzin	MM CARS ZWROTY, GIEŁDOWA 4, 52-...

Dane pojazdu



Numer identyfikacyjny (VIN)	**VF1JL000872362098**
Marka, model	RENAULT Trafic Blue dCi 150 ...
Typ, wersja	Trafic Kombi 2.0 Blue dCi L2 E...
Numer rejestracyjny	WD5897T
Silnik (rodz./poj./moc)	diesel/1997 ccm/110 kW
Stan licznika	81 706 km
Data 1. rej./rok prod.	23-02-2024/2024
Data nast. bad. techn.	23-02-2027
Nadwozie	KOM 4/9
Lakier	biały/2-warstwowy uni
Skrzynia biegów	automatyczna

Wyposażenie pojazdu

2. rząd siedzeń: siedzenie 3-os., ABS+EBV+wspomaganie nagłego hamowania, Deska rozdzielcza o ziarnistej fakturze w kolorze Titane, Drzwi tylne oszklone, 180 st., ESC+Extended Grip, Felgi stalowe 16 z ogumieniem, Immobilizer, Kanapa 2-miejscowa po stronie pasażera z przodu, z dodatkowym schowkiem pod siedziskiem, Kierownica z regulacją wysokości i nachylenia, Kierownica ze skóry ekologicznej, Klimatyzacja manualna z przodu, Komputer pokładowy, Koło zapasowe, Lakier uni, Lusterka zewnętrzne regulowane elektrycznie, Lusterko wsteczne elektrochromatyczne, Poduszka powietrzna kierowcy, Poduszka powietrzna pasażera, Przesłona przestrzeni bagażowej, Radio Connect R&Go, Regulator ogranicznik prędkości, Skrzynia biegów automatyczna EDC, dwusprzęgłowa, 6-biegowa, System kontroli ciśnienia w oponach, System wspomagania ruszania pod górę Hill Start Assist, Szyba tylna ogrzewana, Szyby przednie elektryczne z włącznikiem impulsowym po stronie kierowcy, TSA - Trailer Stability Assist, Tapicerka materiałowa Kompo, Tryb ECO, Uchwyty ISOFIX do inst. fotelika, Wskaźnik temperatury zewnętrznej, Wspomaganie układu kierowniczego, Wycieraczka szyby tylnej, Wykończenie wnętrza, chromowane(nawiewy, głośniki, klamki, dźw.zm. biegów, ster.klimatyzacją), Zamek centralny z pilotem, Światła FULL LED PURE VISION, Światła do jazdy dziennej LED, Czujniki parkowania - przód i tył, Fotel kierowcy z regulacją wysokości, podparcia lędźwiowego i podłokietnikiem, Fotel pasażera, komfortowy indywidualny z reg. wysokości i podparcia lędźwiowego, z podłokietnikiem, Kamera cofania, Pakiet Vision, Podłokietniki tylne, Przygotowanie do montażu alarmu, Radio Easy Link DAB, Usługi Online, Zamek centralny z blokadą antywłamaniową, Światła drogowe automatyczne

Ogumienie

Oś	Koło	Producent, typ	Rozmiar	Profil zmierzony
przednia	prawe	BARUM, VANIS	215/65 16 109T	6,0 mm
	lewe	BARUM, VANIS	215/65 16 109T	6,0 mm
tylna	prawe	BARUM, VANIS	215/65 16 109T	6,0 mm
	lewe	BARUM, VANIS	215/65 16 109T	6,0 mm

Dokumenty i akcesoria

[Dokumenty rej.] - POLISA UBEZP. (Nie.), Kluczyki (TAK - 1), Tablice rejestracyjne (TAK - 2), Dowód rejestracyjny (TAK), Karta pojazdu (NIE)

Grubość powłoki lakierowej

W zakresie do 150 µm

Poz.	Nazwa części	Przedział grubości powłoki lakierowej [µm]
1	Pokrywa komory silnika	do 150
2	Błotnik przedni lewy	do 150
3	Błotnik przedni prawy	do 150
4	Słupek przedni lewy	do 150
5	Słupek przedni prawy	do 150
6	Słupek środkowy lewy	do 150
7	Słupek środkowy prawy	do 150
8	Próg lewy	do 150
9	Próg prawy	do 150
10	Dach	do 150
11	Drzwi przednie lewe	do 150
12	Drzwi przednie prawe	do 150
13	Drzwi tylne lewe	do 150
14	Drzwi tylne prawe	do 150
15	Błotnik tylny lewy/ściana boczna lewa	do 150
16	Błotnik tylny prawy/ściana boczna prawa	do 150
17	Pokrywa bagażnika	do 150

Stwierdzone uszkodzenia

Poz.	Nazwa pozycji	Opis uszkodzeń	Kwalifik.	Naprawa [rbg]
1	Zderzak, środek	wgniecenie/odkształcenie	WY	0.4
2	Kołpak koła przód R	brak	WY	0.2
3	Kołpak koła tył R	brak	WY	0.2
4	Błotnik tylny L	wgniecenie/odkształcenie	NA	1.5

DOKUMENTACJA FOTOGRAFICZNA



Fot. 1
Przekątna przednia lewa



Fot. 2
Przód

DOKUMENTACJA FOTOGRAFICZNA



Fot. 3
Przekątna przednia prawa



Fot. 4
Próg prawy (widok od przodu)

DOKUMENTACJA FOTOGRAFICZNA



Fot. 5
Bok prawy z przodu



Fot. 6
Bok prawy z tyłu

DOKUMENTACJA FOTOGRAFICZNA



Fot. 7
Przekątna tylna prawa



Fot. 8
Tył

DOKUMENTACJA FOTOGRAFICZNA



Fot. 9
Przekątna tylna lewa



Fot. 10
Bok lewy z tyłu

DOKUMENTACJA FOTOGRAFICZNA



Fot. 11
Bok lewy z przodu



Fot. 12
Próg lewy (widok od przodu)

DOKUMENTACJA FOTOGRAFICZNA

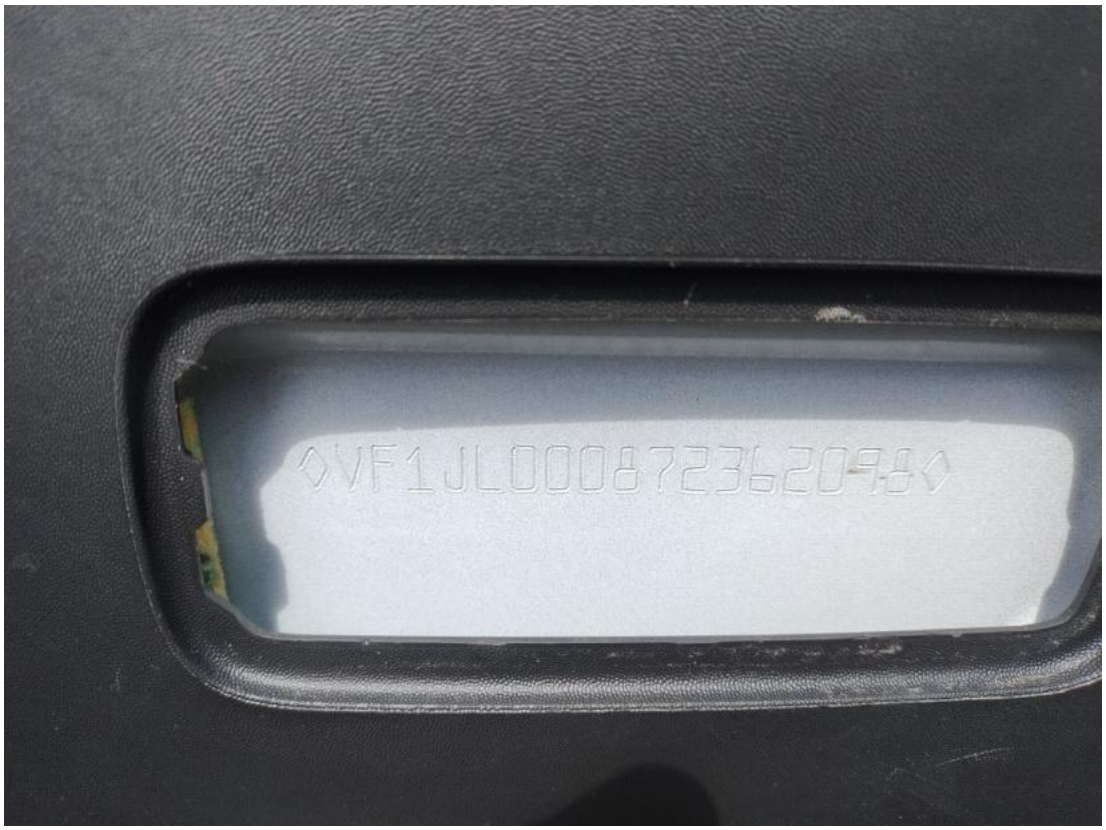

Fot. 13
Numer identyfikacyjny



Fot. 14
Tabliczka znamionowa

DOKUMENTACJA FOTOGRAFICZNA



Fot. 15
Zestaw wskaźników - przebieg



Fot. 16
Zestaw wskaźników - serwis

DOKUMENTACJA FOTOGRAFICZNA



Fot. 17
Widok przez otwarte drzwi przednie lewe



Fot. 18
Widok przez otwarte drzwi tylne lewe

DOKUMENTACJA FOTOGRAFICZNA



Fot. 19
Widok z tylnej kanapy na deskę rozdz.



Fot. 20
Konsola środkowa

DOKUMENTACJA FOTOGRAFICZNA



Fot. 21
Tunel środkowy



Fot. 22
Kierownica (na wprost)

DOKUMENTACJA FOTOGRAFICZNA



Fot. 23
Kierownica z lewej strony



Fot. 24
Komora silnika

DOKUMENTACJA FOTOGRAFICZNA



Fot. 25
Bagażnik



Fot. 26
Koło zapasowe

DOKUMENTACJA FOTOGRAFICZNA



Fot. 27
Spód pojazdu przód



Fot. 28
Spód pojazdu tył

DOKUMENTACJA FOTOGRAFICZNA



Fot. 29
Tarcza hamulcowa przednia lewa



Fot. 30
Tarcza hamulcowa przednia prawa

DOKUMENTACJA FOTOGRAFICZNA



Fot. 31
Tarcza hamulcowa tylna prawa



Fot. 32
Tarcza hamulcowa tylna lewa

DOKUMENTACJA FOTOGRAFICZNA



Fot. 33
Dowód rej. Str. 1



Fot. 34
Dowód rej. str. 2

DOKUMENTACJA FOTOGRAFICZNA



Fot. 35
Instrukcje



Fot. 36
Kluczyki

DOKUMENTACJA FOTOGRAFICZNA



Fot. 37
Kołpak przedni P - Inne 1



Fot. 38
Kołpak tylny P - Inne 1

DOKUMENTACJA FOTOGRAFICZNA



Fot. 39
Zderzak tylny - zdjęcie poglądowe 1



Fot. 40
Zderzak tylny - zdjęcie poglądowe 2

DOKUMENTACJA FOTOGRAFICZNA



Fot. 41
Zderzak tylny - Wgniecenie/odkształcenie 1



Fot. 42
Błotnik tylny L / Ściana boczna L - zdjęcie poglądowe 1

DOKUMENTACJA FOTOGRAFICZNA



Fot. 43
Błotnik tylny L / Ściana boczna L - zdjęcie poglądowe 2

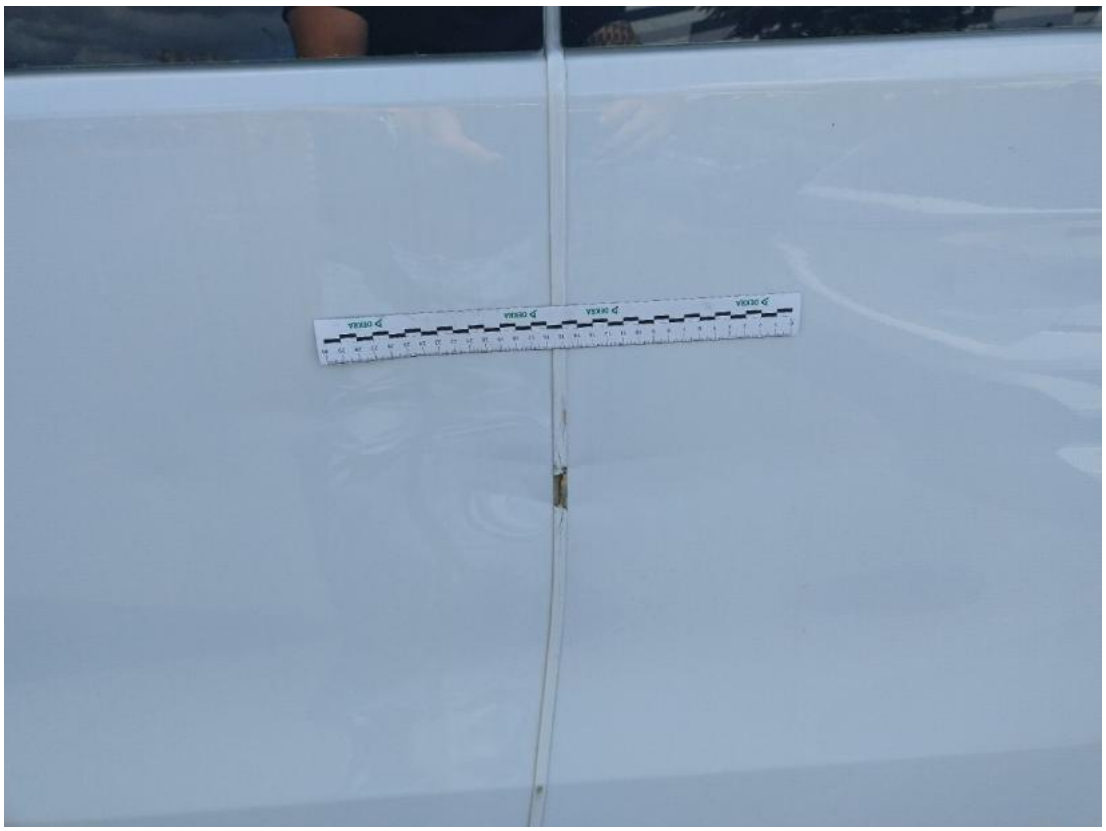

Fot. 44
Błotnik tylny L / Ściana boczna L - Wgniecenie/odkształcenie 1

DOKUMENTACJA FOTOGRAFICZNA



Fot. 45

Błotnik tylny L / Ściana boczna L - Wgniecenie/odkształcenie 2



Fot. 46

Błotnik tylny L / Ściana boczna L() - Wgniecenie/odkształcenie 3