Nr zlecenia: 156/10/11/2026/CarArena STANDARD z dnia: 2026/11/10

Zleceniodawca:
CARARENA - Aukcje Samochodowe
ul. Budowlanych 7
62-081 Baranowo

Rzeczoznawca:
Sebastian Staszak/zatw. Pion Weryfikacyjny eRzeczoznawcy



W y c e n a w a r t o ś c i

Zadanie: Określenie wartości rynkowej pojazdu

DANE IDENTYFIKACYJNE POJAZDU

Dane: [D] XI-2026

Rodzaj pojazdu:	**Samochód ciężarowy do 3.5t**	VIN:	**V F 7 7 A 9 H N 0 E J 8 6 1 7 7 7**
Marka:	**CITROËN**	Nr rejestracyjny:	**WS6274F**
Model pojazdu:	**Berlingo II 1.6 HDI MR`12 E5 1.9t**	Nr Info-Ekspert:	**008-03125**
Wersja:		Rok produkcji:	**2014**

Wskazanie drogomierza	225593 km
Data pierwszej rejestracji	2014/12/18
Data ważności badania technicznego	2027/03/11
Rodzaj nadwozia	furgon 3 drzwiowy 2 osobowy
Dop. masa całk. / Ładowność	1935 kg* / 641 kg
Liczba osi / Rodzaj napędu / Skrzynia biegów	2 / przedni (4x2) / manualna
Rozstaw osi	2730 mm
Jednostka napędowa	z zapłonem samoczynnym
Pojemność / Moc silnika	1560 ccm / 55kW (75KM)
Liczba cylindrów / Układ cylindrów	4 / rzędowy
Norma spalin	E5
Kolor powłoki lakierowej, (rodzaj lakieru)	Biały 2-warstwowy typu uni

WYPOSAŻENIE STANDARDOWE

L.p.	Nazwa elementu wyposażenia	L.p.	Nazwa elementu wyposażenia
1	Czujnik wody w oleju	8	Przygotowanie do montażu radia
2	Drzwi tylne dwuskrzydłowe	9	Szyby przednie regulowane elektrycznie
3	Gniazdo 12V w bagażniku	10	Światło dodatkowe STOP
4	Kolumna kierownicy regulowana	11	Uchwyty do mocowania ładunków
5	Listwy boczne	12	Wspomaganie układu kierowniczego
6	Poduszka powietrzna kierowcy	13	Zamek centralny
7	Przegroda przestrzeni bagażowej		

L.p.	Nazwa pakietu / elementu pakietu wyposażenia standardowego
1	ABS + EBD + system wspomagania nagłego hamowania

ABS - system zapobiegający blokowaniu kół
System wspomagania nagłego hamowania
System dystrybucji siły hamowania elektroniczny EBD

OPIS ZAMONTOWANEGO W POJEŹDZIE OGUMIENIA

Koło	Marka, typ		Bieżnik [mm]
Przednie lewe:	*FIRESTONE 195/65 R15	ROADHAWK	4,0
Przednie prawe:	*FIRESTONE 195/65 R15	ROADHAWK	4,0
Tylne lewe:	*KLEBER 195/65 R15	DYNAXER HP2 TL	3,5
Tylne prawe:	*KLEBER 195/65 R15	DYNAXER HP2 TL	2,2

KOREKTY WARTOŚCI POJAZDU

KOREKTA ZA PIERWSZĄ REJESTRACJĘ	(+)
KOREKTA ZA PRZEBIEG	(+)
KOREKTY RÓŻNE:	
Stan utrzymania i dbałość o pojazd	(-)
Weryfikacja komunikatów komp. pokł.	(-)
KOREKTY RÓŻNE RAZEM	(-)
KOREKTA ZA OGUMIENIE	(-)

UWAGI RZECZOZNAWCY DOTYCZĄCE WYCENY

Na dzień opracowywania wyceny baza Cepik nie była dostępna.
Weryfikacji nie przeprowadzono.

Według informacji uzyskanych od osoby okazującej pojazd relingi dachowe zostaną zdemontowane.

Oględziny wykonał: Łukasz Dybciak
Wycena wykonana: Sebastian Staszak

OPIS STANU TECHNICZNEGO ZESPOŁÓW POJAZDU

NADWOZIE - Szkielet i poszycia zewnętrzne

L.p.	Nazwa elementu	L / P	Rodzaj uszkodzenia	Opis	Fot. nr
1	Błotnik przedni	L	Odpryski powłoki lakierowej z miejscową korozją blachy	Zarysowania, wgnieciony	
2	Pokrywa przednia		Odpryski powłoki lakierowej z miejscową korozją blachy		
3	Drzwi boczne	L	Odpryski powłoki lakierowej z miejscową korozją blachy		
4	Próg	L	Wgnieciony, ogniska korozji, odpryski lakieru		
5	Próg	P	Wgnieciony głęboko, zarysowania, ogniska korozji		
6	Błotnik tylny	L	Wgnieciony głęboko, zarysowania		
7	Błotnik tylny	P	Wgnieciony głęboko, zarysowania		
8	Drzwi tyłu nadwozia		Wgniecione głęboko, odpryski lakieru, ogniska korozji	Brak możliwości otwarcia prawych drzwi	

Pojazd w trakcie oględzin mokry, możliwość wykrycia dodatkowych uszkodzeń.
Na pozostałych elementach oblachowania bryły nadwozia stwierdzono również typowe dla jego okresu eksploatacji uszkodzenia powłoki lakierowej (zarysowania, odpryski, itp.).

Szczegółowy stan pojazdu zobrazowany w dokumentacji zdjęciowej.

NADWOZIE – Opis powłoki lakierowej

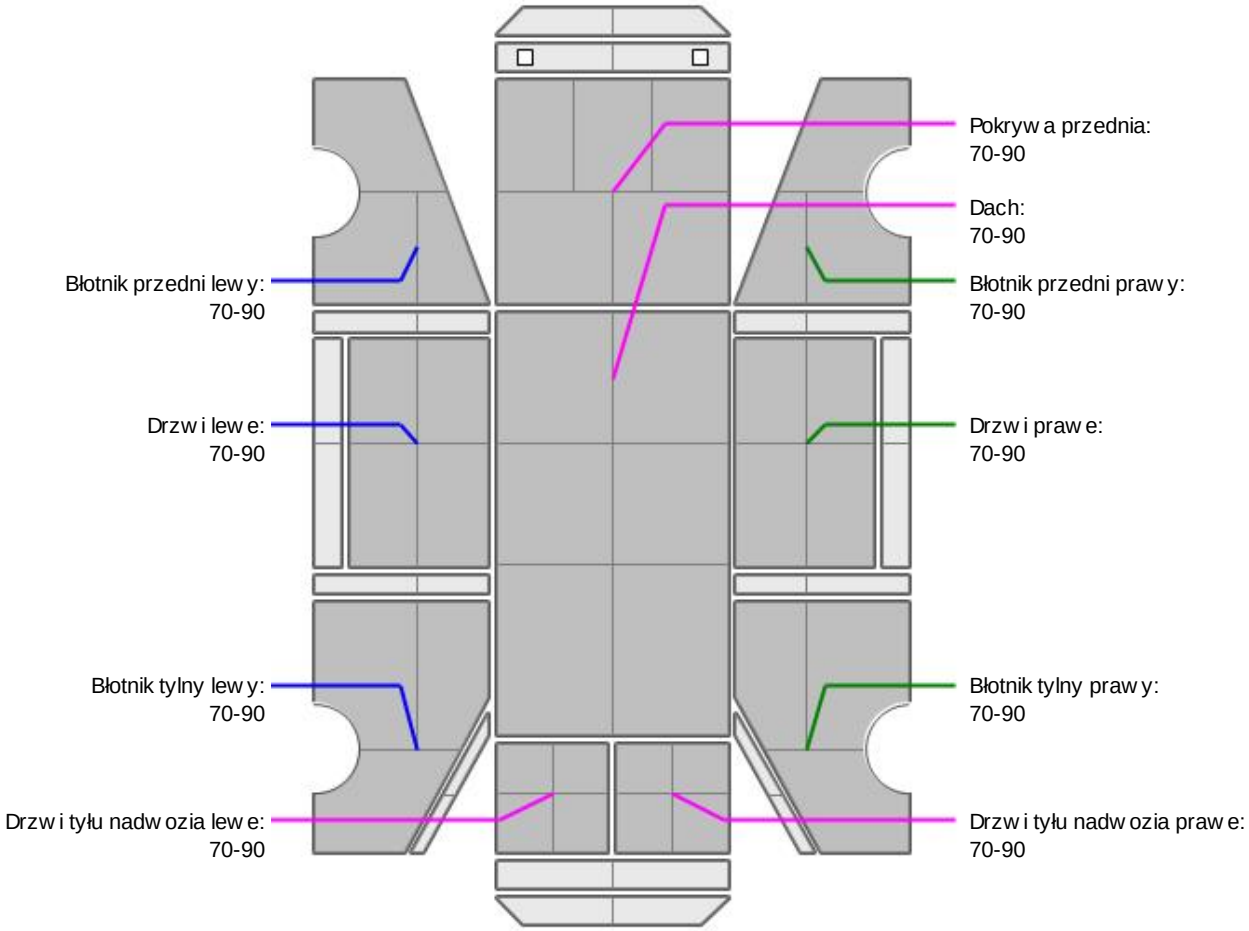

L.p.	Nazwa elementu	L / P	Grubość powłoki [µm]	Opis
1	Pokrywa przednia		70-90	
2	Dach		70-90	
3	Błotnik przedni	L	70-90	
4	Drzwi	L	70-90	
5	Błotnik tylny	L	70-90	
6	Drzwi tyłu nadwozia		70-90	
7	Błotnik przedni	P	70-90	
8	Drzwi	P	70-90	
9	Błotnik tylny	P	70-90	
10	Drzwi tyłu nadwozia		70-90	

Podane przedziały grubości powłoki lakierowej poszczególnych elementów dotyczą wyłącznie punktów pomiarowych, tj. trzech wybranych miejsc na danym elemencie nadwozia. Nie oznacza to, że w pozostałych obszarach danego elementu grubość powłoki jest jednakowa ani że nie może wykraczać poza wskazane zakresy. Pomiary wykonano urządzeniem będącym w posiadaniu rzeczoznawcy. Pomiar wykonany innym przyrządem może się różnić.

WYPOSAŻENIE ZEWNĘTRZNE

L.p.	Nazwa elementu	L / P	Rodzaj uszkodzenia	Opis	Fot. nr
1	Zderzak przedni		Zarysowany		
2	Obudowa lusterka bocznego	L	Uszkodzona		
3	Zderzak tylny		Zarysowany		
4	Szyba drzwi bocznych	P	Zarysowania		
5	Klamka zewnętrzna drzwi bocznych	L	Uszkodzony zamek		
6	Lampa zespolona tylna	P	Pęknięty klosz		
7	Listwa ochronna błotnika tylnego	P	Brak		
8	Nadkole przednie	L	Brak		
9	Tablica rejestracyjna przednia		Zdeformowana		

NADWOZIE – Wyposażenie wewnętrzne

L.p.	Nazwa elementu	L / P	Rodzaj uszkodzenia	Opis	Fot. nr
1	Fotel przedni	L	Poplamiony		
2	Zestaw wskaźników		Aktywny komunikat: ABS/ASR		
3	Wykładzina dachu (podsufitka)		Przepalone miejscowo poszycie, poplamiona		
4	Poszycie tapicerskie drzwi bocznych	L	Zabrudzone		
5	Poszycie tapicerskie drzwi bocznych	P	Zabrudzone		
6	Przestrzeń ładunkowa		Liczne zarysowania, zabrudzenia, wgniecenia		
7	Klamka wewnętrzna drzwi tyłu nadwozia		Nieoryginalny otwór		
8	Radio		Brak		

Wnętrze pojazdu nosi typowe dla jego okresu eksploatacji zabrudzenia oraz zużycie wszystkich elementów.

SILNIK z osprzętem, układem paliwowym i wydechowym

Po zgaszeniu silnik długo pracuję wentylator.

ZAWIESZENIE I KOŁA

L.p.	Nazwa elementu	L / P	Rodzaj uszkodzenia	Opis	Fot. nr
1	Tarcza koła przedniego	L	Ogniska korozji		

Miejscowe ogniska korozji na elementach układu zawieszenia.

UKŁAD KIEROWNICZY

L.p.	Nazwa elementu	L / P	Rodzaj uszkodzenia	Opis	Fot. nr
1	Koło kierownicy		Zarysowania		

JAZDA KONTROLNA

1	Głośność pracy silnika	BEZ UWAG
2	Praca układu kierowniczego	BEZ UWAG

3	Głośność (stuki) zawieszenia	BEZ UWAG
4	Zmiana biegów, działanie sprzęgła	BEZ UWAG
5	Skuteczność hamulca zasadniczego	BEZ UWAG

Próba ruchowa przeprowadzona na niewielkim dystansie, na zimnym silniku, w warunkach parkingowych, z prędkością do 15 km/h.

POZOSTAŁE INFORMACJE

1 Badanie poprawności numerów identyfikacyjnych

Numer VIN wybity na karoserii zgodny z dowodem rejestracyjnym

2 Weryfikacja odczytanego stanu drogomierza

Odczytany z drogomierza

Zastrzeżenia ograniczające opinię.

ü Zawarte w niniejszej Wycenie/Raporcie informacje (w tym dotyczące wyposażenia) służą jedynie ogólnym celom informacyjnym. Wycena/Raport nie może być zatem traktowana jako oferta w rozumieniu przepisów Kodeksu Cywilnego oraz opisu towaru ani zapewnienia w rozumieniu art. 4 Ustawy z dnia 27 lipca 2002 roku o szczególnych warunkach sprzedaży konsumenckiej.

ü Wycena/Raport została sporządzone w celu ustalenia istnienia albo nieistnienia uszkodzeń nieakceptowalnych pozakończeniu umowy korzystania z samochodu lub innych okoliczności uzgodnionych w zleceniu. Wycena/Raport nie obejmuje typowych uszkodzeń wynikających z eksploatacji samochodu oraz jego standardowego zużycia.

ü Jeśli chcesz traktować ten dokument jako źródło wiedzy o samochodzie przy jego zakupie, czynisz to na własną odpowiedzialność. eRzeczoznawcysp.j. nie ponosi odpowiedzialności za takie użycie tej Wyceny/Raportu

ü Niniejsza wycena służy wyłącznie do oszacowania wartości rynkowej przedmiotu wyceny i nie może byćwykorzystywana do żadnego innego celu, niż wymieniony powyżej. W szczególności wycena nie może stanowićpodstawy do oceny cech i stanu wycenianego obiektu przy jego zakupie.

ü Rzeczoznawca nie bierze na siebie odpowiedzialności za wady ukryte (prawne i fizyczne) oraz ewentualne skutki wynikającez dalszego użytkowania przedmiotu wyceny, a także za skutki wykorzystania samej wyceny.

ü Powyższa wycena nie jest ekspertyzą stanu technicznego przedmiotu wyceny i za taką nie może być uznawana, w szczególności nie może być traktowana jako gwarancja sprzedaży przedmiotu wyceny za oszacowaną wartość.

ü Wycenę przeprowadzono w oparciu o dostarczoną dokumentację oraz badanie organoleptyczne wycenianego obiektu. Nie prowadzono badań diagnostycznych oraz weryfikacji warsztatowej przedmiotu wyceny.

ü Nie stwierdzono dodatkowych niesprawności i/lub uszkodzeń i/lub braków w zakresie możliwym do ustalenia w warunkach oględzin tj. bez: dostępu do spodu pojazdu, specjalistycznego sprzętu diagnostycznego, jazdy próbnej wykonanej w warunkach drogowych z obciążeniem.

ü Rzeczoznawca podczas oględzin poza warsztatem nie jest w stanie stwierdzić wypadkowej przeszłości pojazdu. W przypadku podwyższonych wartości pomiarów powłoki lakierowej, konieczna jest ekspertyza w warunkach warsztatowych.

ü Rok produkcji pojazdu - nie weryfikowano. Przyjęto w oparciu o dane przekazane przez Zleceniodawcę.

ü Niniejsza wycena nie może być publikowana w całości w jakimkolwiek dokumencie bez zgody wykonawców i bez uzgodnienia z nimi formy i treści takiej publikacji. Zakaz publikacji nie dotyczy posługiwania się wyceną w umowach cywilno-prawnych zawieranych przez zleceniodawcę i dotyczących przedmiotu

ü Przed odbiorem pojazdu, kupujący zobowiązany jest do konfrontacji rzeczywistego stanu z informacjami zawartymi w wycenie. Odbiór przedmiotu jest równoznaczny ze zrzeczeniem się wszelkich roszczeń, co do stanu technicznego.

ü Nie badano poprawności i/lub budowy numerów identyfikacyjnych/seryjnych obiektu oraz nie weryfikowano prawdziwości danych obiektu.

ü Niniejsza wycena nie może być traktowana jako gwarancja sprzedaży przedmiotu wyceny za oszacowaną wartość.

ü W przypadku ujawnienia dodatkowych informacji dotyczących przedmiotowego pojazdu, niedostępnych w czasie wykonywania niniejszej opinii, zaprezentowane stanowisko może ulec zmianie.

ü W opinii założono, że nie wykryto żadnych faktów, które mogłyby istotnie wpływać na wartość wycenionego pojazdu, jeśli w opisie pojazdu nie widnieje inaczej.

ü Rzeczoznawca nie ponosi odpowiedzialności za ewentualne błędy wynikające z przedstawionych informacji otrzymanych od użytkownika/sprzedawcy/zamawiającego wycenę, jeśli brak podstaw do kwestionowania ich zgodności ze stanem rzeczywistymlub też ustalenie stanu rzeczywistego przez rzeczoznawcę było niemożliwe lub znacznie utrudnione.

ü Wyposażenie standardowe wg. Info - Ekspert. Rzeczoznawca nie ponosi odpowiedzialności za ewentualne błędy programu.Lista wyposażenia w wycenie ma charakter poglądowy i nie potwierdza kompletności.Aby ustalić specyfikacje fabryczną wyposażenia należy zwrócić się do dealera.

ü W warunkach, w jakich przeprowadzono oględziny rzeczoznawca nie miał możliwości zweryfikowania poprawności działania całego wyposażenia.

ü Opis stanu technicznego pojazdu jest ważny na dzień oględzin. Rzeczoznawca nie bierze odpowiedzialności za zmiany stanu pojazdu wynikające z dalszej eksploatacji lub postoju (np. uszkodzenie akumulatora, powiększenie lub powstanie ognisk korozji, uszkodzenie układu hamulcowego, itp.)– zaleca się sprawdzenie daty wyceny

ü Jeżeli elementy jednostki napędowej, układu przeniesienia napędu itp., są rozmontowane, rzeczoznawca nie weryfikuje kompletności poszczególnych układów. Możliwość wystąpienia braków w kompletacji (np. ze względu na wykorzystanie unieruchomionego pojazdu jako „dawcy części").

ü Nie weryfikowano odczytanego stanu drogomierza z zapisami w urządzeniach elektronicznych pojazdu. Rzeczoznawca nie dokonuje oceny autentyczności przebiegu.

ü W przypadku pojazdów z niesprawnym akumulatorem lub bez niego - podłączenie sprawnego akumulatora nie gwarantuje sprawności technicznej pojazdu.W związku z tym przyjmuje się iż stan techniczny pojazdu jest nieznany, istnieje ryzyko ujawnienia wad ukrytych i dodatkowych uszkodzeń.

ü Nie weryfikowano gwarancji, statusu pakietów serwisowych i kompletności w zakresie osprzętu dodatkowego, z którym przedmiot był zamówiony.

Dokument wystawiony elektronicznie, ważny bez podpisu

DOKUMENTACJA FOTOGRAFICZNA



Fot. nr 1



Fot. nr 2



Fot. nr 3



Fot. nr 4



Fot. nr 5



Fot. nr 6



Fot. nr 7



Fot. nr 8



Fot. nr 9



Fot. nr 10



Fot. nr 11



Fot. nr 12



Fot. nr 13



Fot. nr 14



Fot. nr 15



Fot. nr 16



Fot. nr 17



Fot. nr 18



Fot. nr 19



Fot. nr 20



Fot. nr 21



Fot. nr 22



Fot. nr 23



Fot. nr 24



Fot. nr 25



Fot. nr 26



Fot. nr 27



Fot. nr 28



Fot. nr 29



Fot. nr 30



Fot. nr 31



Fot. nr 32



Fot. nr 33



Fot. nr 34



Fot. nr 35



Fot. nr 36

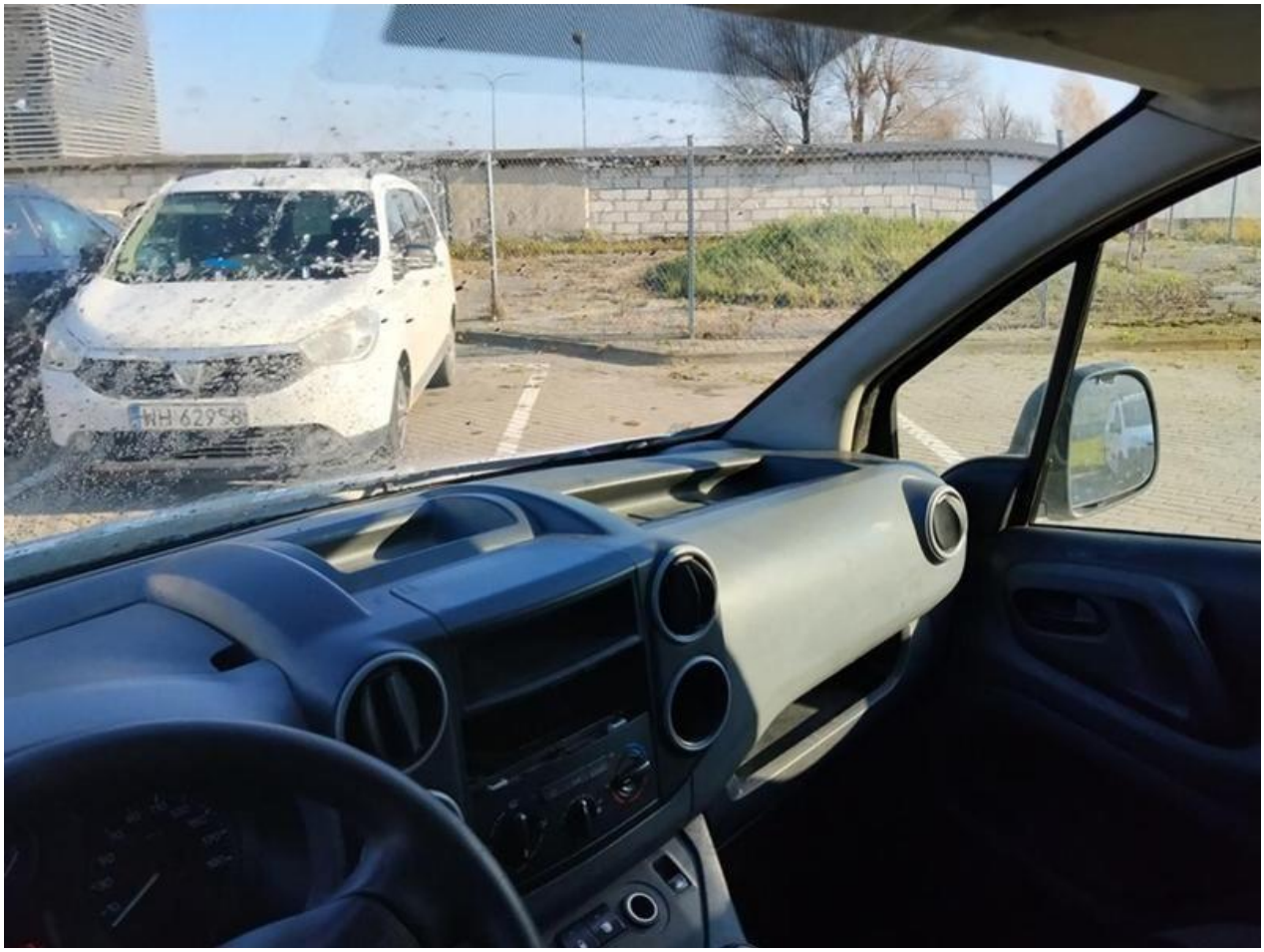

Fot. nr 37



Fot. nr 38



Fot. nr 39



Fot. nr 40



Fot. nr 41



Fot. nr 42



Fot. nr 43



Fot. nr 44



Fot. nr 45



Fot. nr 46



Fot. nr 47



Fot. nr 48



Fot. nr 49



Fot. nr 50



Fot. nr 51



Fot. nr 52



Fot. nr 53



Fot. nr 54



Fot. nr 55



Fot. nr 56



Fot. nr 57



Fot. nr 58



Fot. nr 59



Fot. nr 60



Fot. nr 61



Fot. nr 62



Fot. nr 63



Fot. nr 64



Fot. nr 65



Fot. nr 66



Fot. nr 67



Fot. nr 68



Fot. nr 69



Fot. nr 70



Fot. nr 71



Fot. nr 72



Fot. nr 73



Fot. nr 74



Fot. nr 75



Fot. nr 76

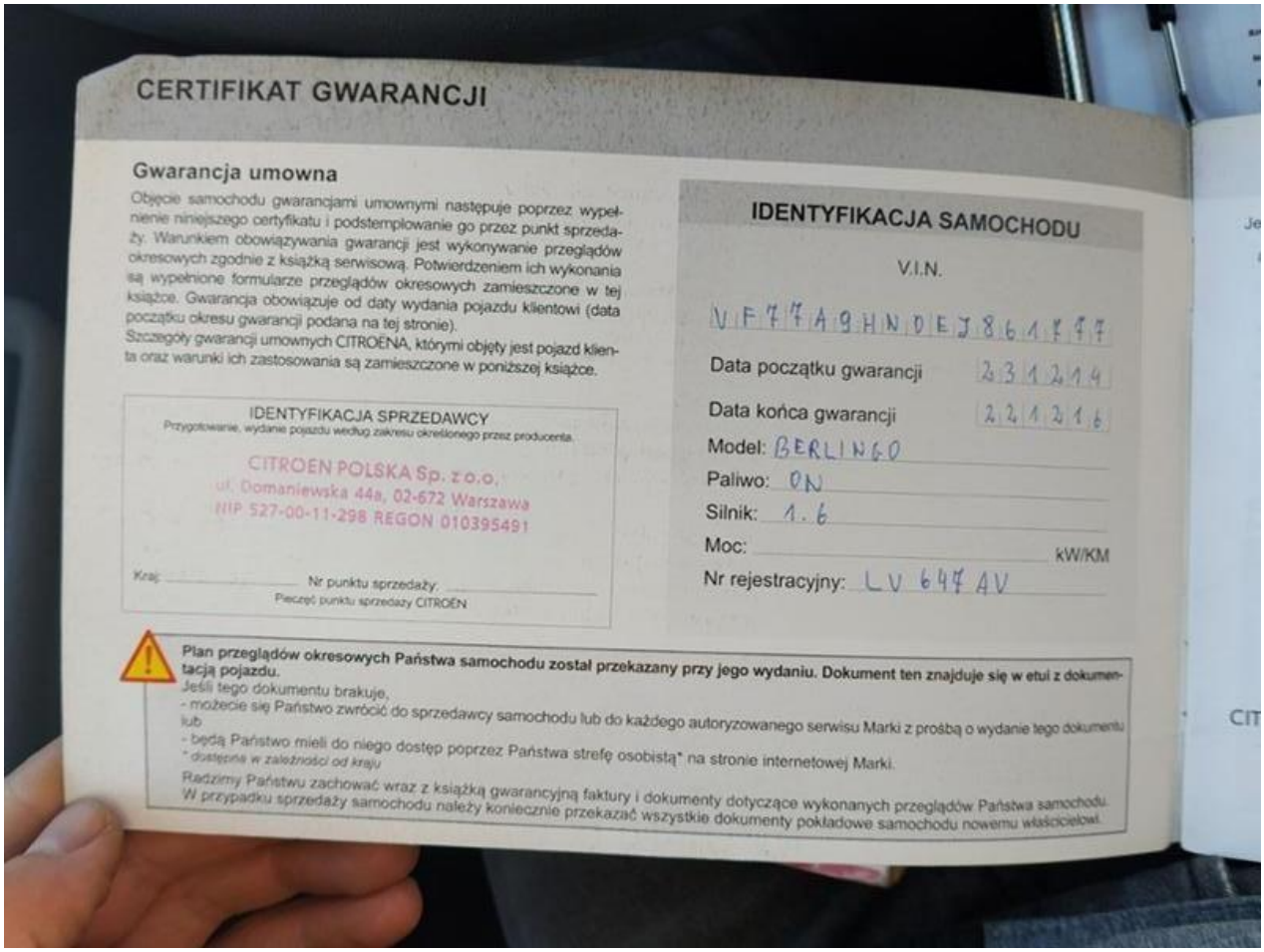

CERTIFIKAT GWARANCJI

Gwarancja umowna

Objęcie samochodu gwarancjami umownymi następuje poprzez wypełnienie niniejszego certyfikatu i podstemplowanie go przez punkt sprzedaży. Warunkiem obowiązywania gwarancji jest wykonywanie przeglądów okresowych zgodnie z książką serwisową. Potwierdzeniem ich wykonania są wypełnione formularze przeglądów okresowych zamieszczone w tej książce. Gwarancja obowiązuje od daty wydania pojazdu klientowi (data początku okresu gwarancji podana na tej stronie).
Szczegóły gwarancji umownych CITROËNA, którymi objęty jest pojazd klienta oraz warunki ich zastosowania są zamieszczone w poniższej książce.

IDENTYFIKACJA SPRZEDAWCY
Przygotowanie, wydanie pojazdu według zakresu określonego przez producenta.

CITROEN POLSKA Sp. z o.o.
ul. Domaniewska 44a, 02-672 Warszawa
NIP 527-00-11-298 REGON 010395491

Kraj: ..... Nr punktu sprzedaży: .....
Pieczęć punktu sprzedaży CITROËN

IDENTYFIKACJA SAMOCHODU

V.I.N.
VF77A9HNDEJ861777

Data początku gwarancji 231214
Data końca gwarancji 221216
Model: BERLINGO
Paliwo: ON
Silnik: 1.6
Moc: ..... kW/KM
Nr rejestracyjny: LV 647 AV

Plan przeglądów okresowych Państwa samochodu został przekazany przy jego wydaniu. Dokument ten znajduje się w etui z dokumentacją pojazdu.
Jeśli tego dokumentu brakuje,
- możecie się Państwo zwrócić do sprzedawcy samochodu lub do każdego autoryzowanego serwisu Marki z prośbą o wydanie tego dokumentu lub
- będą Państwo mieli do niego dostęp poprzez Państwa strefę osobistą* na stronie internetowej Marki.
* dostępna w zależności od kraju

Radzimy Państwu zachować wraz z książką gwarancyjną faktury i dokumenty dotyczące wykonanych przeglądów Państwa samochodu. W przypadku sprzedaży samochodu należy koniecznie przekazać wszystkie dokumenty pokładowe samochodu nowemu właścicielowi.

Fot. nr 77

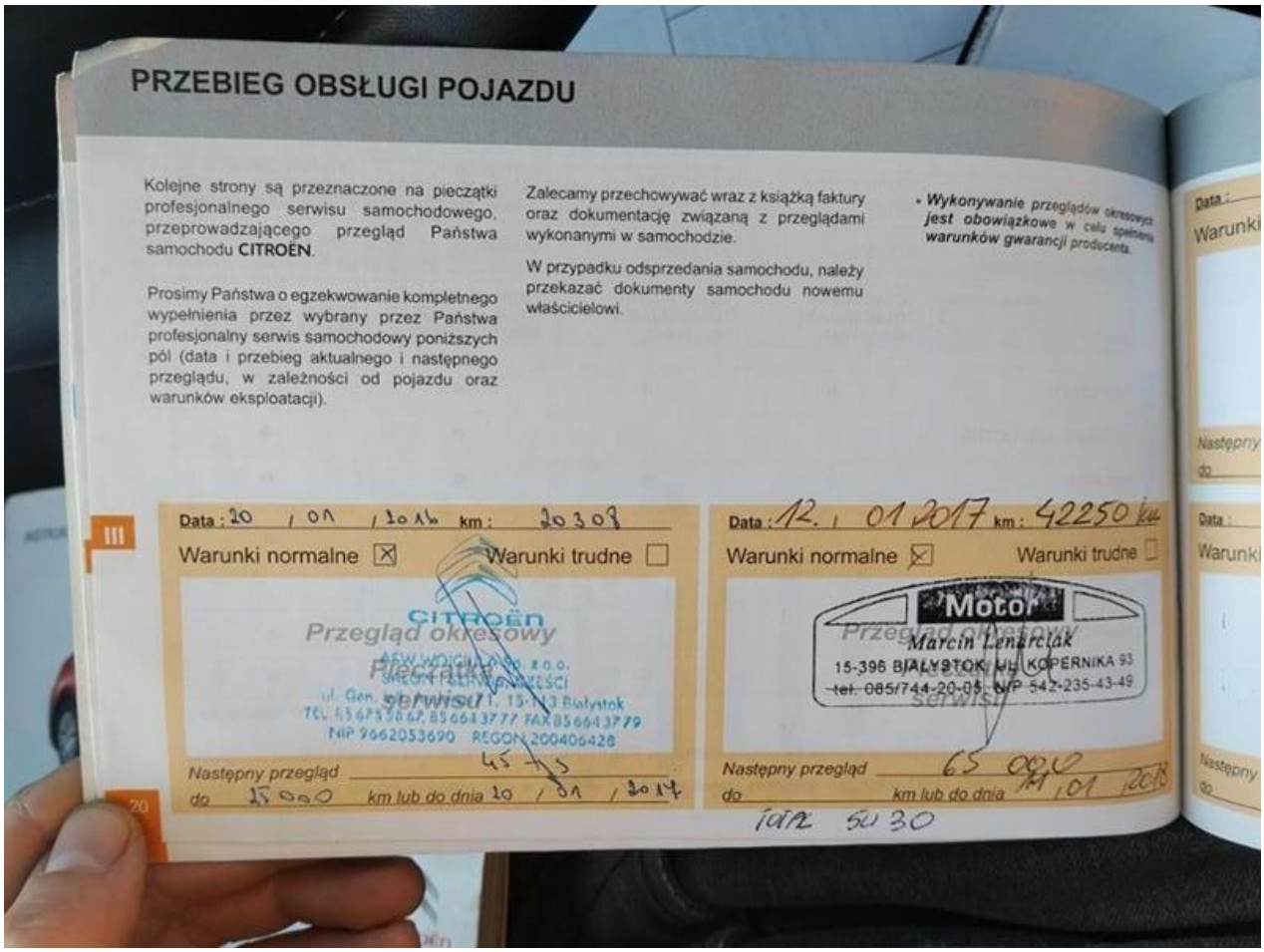

PRZEBIEG OBSŁUGI POJAZDU

Kolejne strony są przeznaczone na pieczątki profesjonalnego serwisu samochodowego, przeprowadzającego przegląd Państwa samochodu **CITROËN**.

Prosimy Państwa o egzekwowanie kompletnego wypełnienia przez wybrany przez Państwa profesjonalny serwis samochodowy poniższych pól (data i przebieg aktualnego i następnego przeglądu, w zależności od pojazdu oraz warunków eksploatacji).

Zalecamy przechowywać wraz z książką faktury oraz dokumentację związaną z przeglądami wykonanymi w samochodzie.

W przypadku odsprzedania samochodu, należy przekazać dokumenty samochodu nowemu właścicielowi.

- ***Wykonywanie przeglądów okresowych jest obowiązkowe w celu spełnienia warunków gwarancji producenta.***

Data: 20 / 01 / 2016 km: 20308
Warunki normalne ☒ Warunki trudne ☐
CITROËN
Przegląd okresowy
Pieczątka serwisu
AEW WOJCIUK & Sp. z o.o.
SPECJALISTYCZNE CZĘŚCI
ul. Gen. Wł. Andersa 11, 15-113 Białystok
TEL. 85 673 58 67, 85 664 37 77 FAX 85 664 37 79
NIP 9662053690 REGON 200406428
Następny przegląd 45 75
do 25000 km lub do dnia 20 / 01 / 2017

Data: 12. / 01 2017 km: 42250 km
Warunki normalne ☒ Warunki trudne ☐
Motor
Przegląd okresowy
Pieczątka serwisu
Marcin Lenarciak
15-396 BIAŁYSTOK, UL. KOPERNIKA 93
tel. 085/744-20-05 NIP 542-235-43-49
Następny przegląd 65 000
do ..... km lub do dnia 11 / 01 / 2018
TOTAL 5030

Fot. nr 78



Fot. nr 79



Fot. nr 80

Dokument wystawiony elektronicznie, ważny bez podpisu