Raport z oględzin pojazdu

Numer raportu	220850/11/26-11401	Data raportu	10-11-2026
Rzeczoznawcy	Kacper Sosnowski (WSP) mgr inż. Przemysław Ostap	Data oględzin	09-11-2026
Nr zlecenia	PKOM(DZS)/GDA/100133/26/10/26	Miejsce oględzin	SŁOMCZYN MAGAZYN, METALOWA 1...

Dane pojazdu

Numer identyfikacyjny (VIN)	**JSAAZCA3S00553848**
Marka, model	SUZUKI Swift 20-24
Typ, wersja	Swift 1.2 Dualjet SHVS Premium
Numer rejestracyjny	WD8609S
Silnik (rodz./poj./moc)	benz./1197 ccm/61 kW
Stan licznika	58 001 km
Data 1. rej./rok prod.	04-08-2022/2022
Data nast. bad. techn.	25-07-2027
Nadwozie	hatchback 5/5
Lakier	srebrny/METALIK
Skrzynia biegów	manualna



Wyposażenie pojazdu

ABS z funkcją EBD, Alarm fabryczny, Automatyczna regulacja wysokości świecenia reflektorów, BAS - asystent układu hamulcowego, Blokada zamka w drzwiach tylnych, Czujnik zapięcia pasów bezpieczeństwa, Deska rozdzielcza z elementem w kolorze białym, Drzwi przednie z elementami boczków w kolorze białym, ESP - system stabilizacji toru jazdy + kontrola trakcji TC, Engine Auto Start Stop System - System Start/Stop, Felgi stalowe 15 z ogumieniem 175/65, Filtr przeciwpyłkowy, Fotel kierowcy z mechaniczną regulacją wysokości, Funkcja Guide me light, Gniazdo 12V, Gniazdo USB, Głośniki szerokopasmowe x4, Immobilizer, Kierownica 3-ramienna wielofunkcyjna, skórzana ze sterowaniem radia i tempomatu, Kieszeń w oparciu fotela pasażera, Klamki w kolorze nadwozia, Klamki wewnętrzne w kolorze chromu, Klimatyzacja manualna, Lampy LED Hi/Low (światła mijania i drogowe), Lampy zespolone tylne LED, Lusterka boczne regulowane elektrycznie, Lusterka boczne, podgrzewane, Lusterka w kolorze nadwozia, Lusterko wsteczne wewnętrzne z manualną regulacją ustawienia dzień i noc, Obrotomierz, Osłony chłodnicy czarna + elementy w kolorze chromu, Osłony przeciwsłoneczne z przodu dla kierowcy z lusterkiem plus uchwyt na bilet parkingowy, Osłony przeciwsłoneczne z przodu dla pasażera z lusterkiem plus uchwyt na bilet parkingowy, Pasy bezpieczeństwa, trzypunktowe, przód i tył, Poduszki powietrzne boczne przednie oraz kurtyny powietrzne przednie i tylne, Poduszki powietrzne czołowe, Półka bagażnika, Radar Brake Support (system wspomagania hamowania awaryjnego z czujnikiem radarowym), Radio CD, MP3 z 4 głośnikami, Regulacja kolumny kierownicy pionowa, Schowki w drzwiach przednich, System Hill Hold Control - wspomaganie podjazdu na wzniesienie, System bezpiecznego pedału hamulca i sprzęgła (zapada się w przypadku kolizji czołowej), System dezaktywacji czołowej poduszki powietrznej pasażera, System komunikacji bezprzewodowej Bluetooth z zestawem głośnomówiącym, System mocowania fotelika dziecięcego ISOFIX, System podpowiedzi zmiany biegów GSI, Szyba tylna ogrzewana, Szyby atermiczne, Szyby elektryczne, przód, TPMS - system kontroli ciśnienia w oponach, Tapicerka materiałowa, Tempomat adaptacyjny z ogranicznikiem prędkości, Trzecie światło stop, Tylne oparcie składane, dzielone asymetrycznie 60:40, Zagłowki 3 szt, Uchwyty na kubki, przód i tył, Wspomaganie układu kierowniczego, elektryczne, progresywne, Wycieraczka szyby tylnej ze spryskiwaczem, Wyświetlacz wielofunkcyjny zintegrowany z zestawem wskaźników, Zamek centralny z pilotem, Zderzaki w kolorze nadwozia, Światła automatyczne, Światła do jazdy dziennej LED, Światła przeciwmgielne tył, Lakier metalik, Czujniki parkowania - tył, Koło zapasowe

Ogumienie

Oś	Koło	Producent, typ	Rozmiar	Profil zmierzony
przednia	prawe	YOKOHAMA, BLUEARTH	175/65 15 84H	4,0 mm
	lewe	YOKOHAMA, BLUEARTH	175/65 15 84H	4,0 mm
tylna	prawe	YOKOHAMA, BLUEARTH	175/65 15 84H	4,0 mm
	lewe	YOKOHAMA, BLUEARTH	175/65 15 84H	4,5 mm

Dokumenty i akcesoria

[Dokumenty rej.] - POLISA UBEZP. (Nie.), Kluczyki (TAK - 2), Tablice rejestracyjne (TAK - 2), Dowód rejestracyjny (TAK), Karta pojazdu (NIE)

Grubość powłoki lakierowej

W zakresie do 150 µm

Poz.	Nazwa części	Przedział grubości powłoki lakierowej [µm]
1	Błotnik przedni lewy	do 150
2	Słupek środkowy lewy	do 150
3	Słupek środkowy prawy	do 150
4	Próg lewy	do 150
5	Próg prawy	do 150
6	Dach	do 150
7	Drzwi przednie lewe	do 150
8	Drzwi tylne lewe	do 150
9	Drzwi tylne prawe	do 150
10	Błotnik tylny lewy/ściana boczna lewa	do 150
11	Błotnik tylny prawy/ściana boczna prawa	do 150
12	Pokrywa bagażnika	do 150

W zakresie do 300 µm

Poz.	Nazwa części	Przedział grubości powłoki lakierowej [µm]
1	Pokrywa komory silnika	150 - 300
2	Błotnik przedni prawy	150 - 300
3	Słupek przedni lewy	150 - 300
4	Słupek przedni prawy	150 - 300

5	Drzwi przednie prawe	150 - 300

Stwierdzone uszkodzenia

Poz.	Nazwa pozycji	Opis uszkodzeń	Kwalifik.	Naprawa [rbg]
1	Lampa tylna L	połamana(y)	WY	0.3
2	Kołpak koła przód L	brak	WY	0.1
3	Błotnik przedni L	wgniecenie/odkształcenie	NA	1.5
4	Błotnik przedni R	wgniecenie/odkształcenie	NA	0.8
5	Pokrywa przednia	wgniecenie/odkształcenie	NA	0.8
6	Osłona lusterka zewnętrznego L	rysa/odprysk	NA	0.3
7	Drzwi tylne (nieuzbrojone) L	rysa/odprysk	NA	0.5
8	Okładzina zderzaka tylnego	rysa/odprysk	NA	0.8
9	Okładzina zderzaka przedniego	rysa/odprysk		
10	Słupek przedni (A) z progiem L	rysa/odprysk		
11	Dach	rysa/odprysk		
12	Drzwi przednie (nieuzbrojone) L	rysa/odprysk, wgniecenie/odkształcenie		
13	Drzwi przednie (nieuzbrojone) R	rysa/odprysk		
14	Klamka zewnętrzna drzwi przednich L	rysa/odprysk		
15	Drzwi tylne (nieuzbrojone) R	rysa/odprysk		
16	Próg L	rysa/odprysk		
17	Próg R	rysa/odprysk		
18	Słupek środkowy (B) L	rysa/odprysk		
19	Błotnik tylny L	rysa/odprysk, wgniecenie/odkształcenie		
20	Błotnik tylny R	rysa/odprysk, wgniecenie/odkształcenie		
21	Pokrywa tylna	rysa/odprysk		
22	Kołpak koła tył R	rysa/odprysk		

DOKUMENTACJA FOTOGRAFICZNA



Fot. 1
Przekątna przednia lewa



Fot. 2
Przód

DOKUMENTACJA FOTOGRAFICZNA



Fot. 3
Przekątna przednia prawa



Fot. 4
Próg prawy (widok od przodu)

DOKUMENTACJA FOTOGRAFICZNA



Fot. 5
Bok prawy z przodu



Fot. 6
Bok prawy z tyłu

DOKUMENTACJA FOTOGRAFICZNA



Fot. 7
Przekątna tylna prawa



Fot. 8
Tył

DOKUMENTACJA FOTOGRAFICZNA

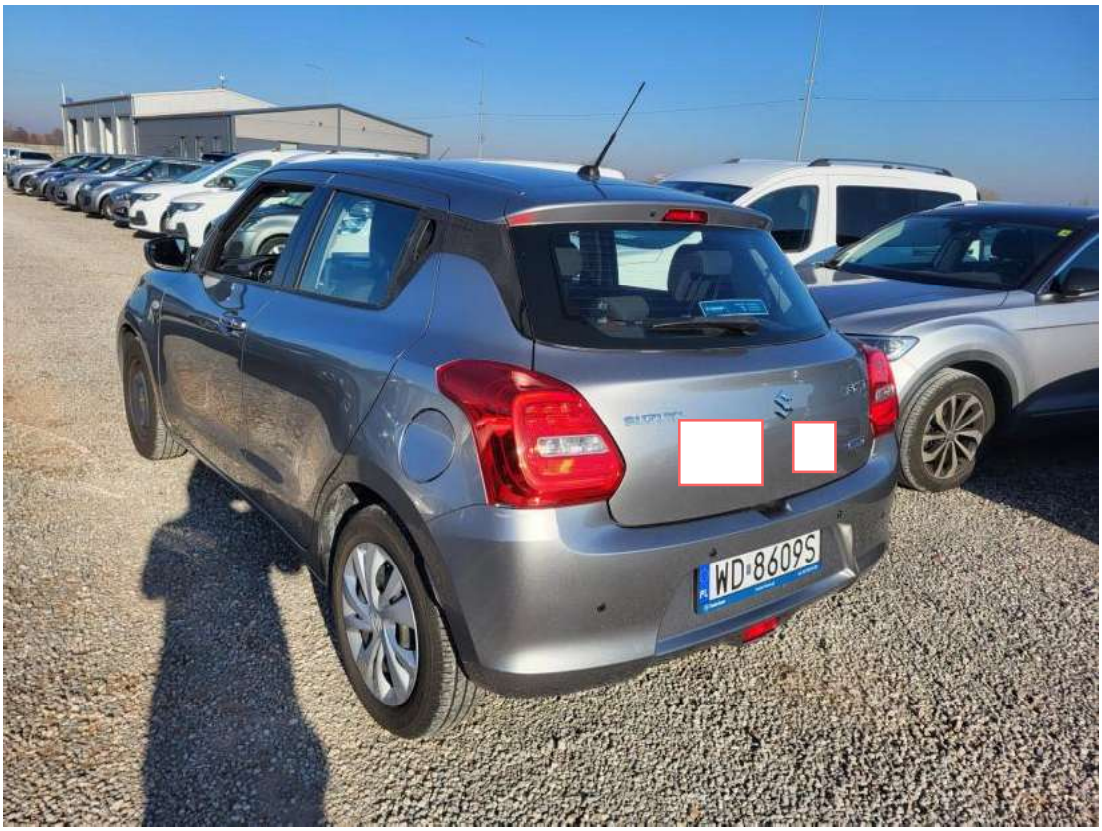

Fot. 9
Przekątna tylna lewa



Fot. 10
Bok lewy z tyłu

DOKUMENTACJA FOTOGRAFICZNA



Fot. 11
Bok lewy z przodu



Fot. 12
Próg lewy (widok od przodu)

DOKUMENTACJA FOTOGRAFICZNA

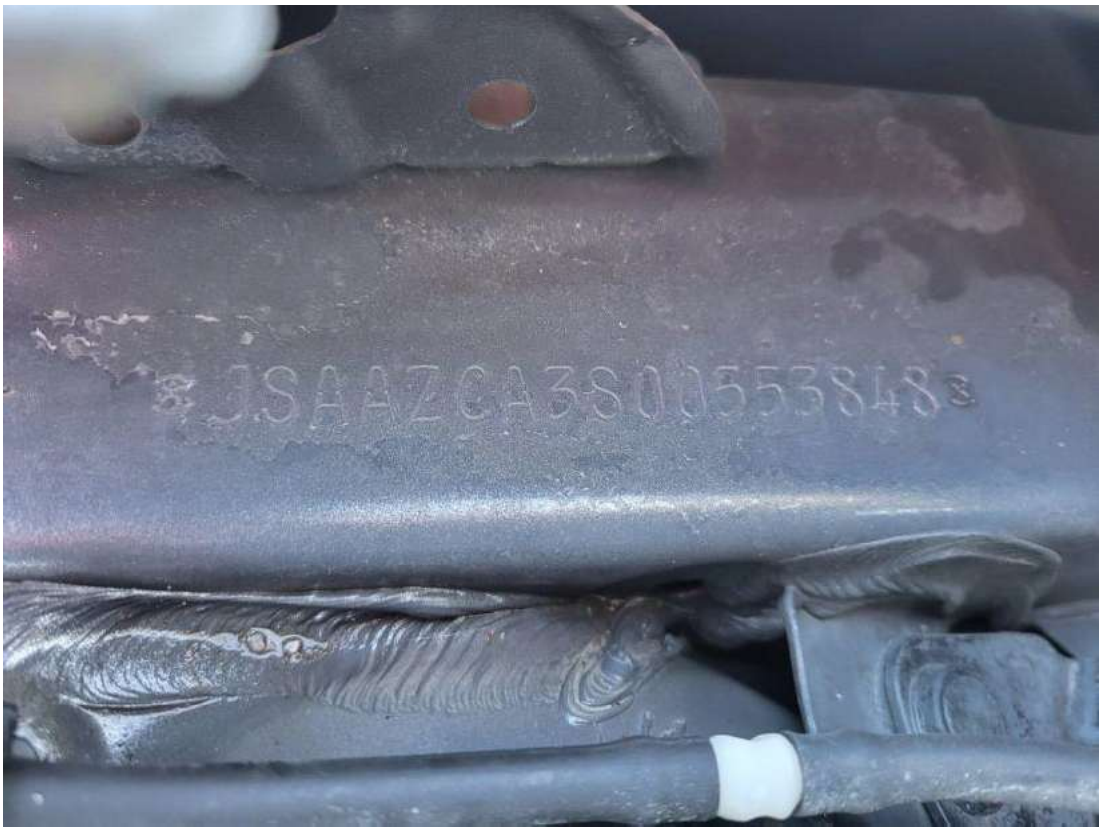

Fot. 13
Numer identyfikacyjny



Fot. 14
Tabliczka znamionowa

DOKUMENTACJA FOTOGRAFICZNA



Fot. 15
Zestaw wskaźników - przebieg



Fot. 16
Zestaw wskaźników - serwis

DOKUMENTACJA FOTOGRAFICZNA



Fot. 17

Widok przez otwarte drzwi przednie lewe



Fot. 18

Widok przez otwarte drzwi tylne lewe

DOKUMENTACJA FOTOGRAFICZNA



Fot. 19
Widok z tylnej kanapy na deskę rozdz.



Fot. 20
Konsola środkowa

DOKUMENTACJA FOTOGRAFICZNA



Fot. 21
Tunel środkowy



Fot. 22
Kierownica (na wprost)

DOKUMENTACJA FOTOGRAFICZNA



Fot. 23
Kierownica z lewej strony



Fot. 24
Komora silnika

DOKUMENTACJA FOTOGRAFICZNA



Fot. 25
Bagażnik

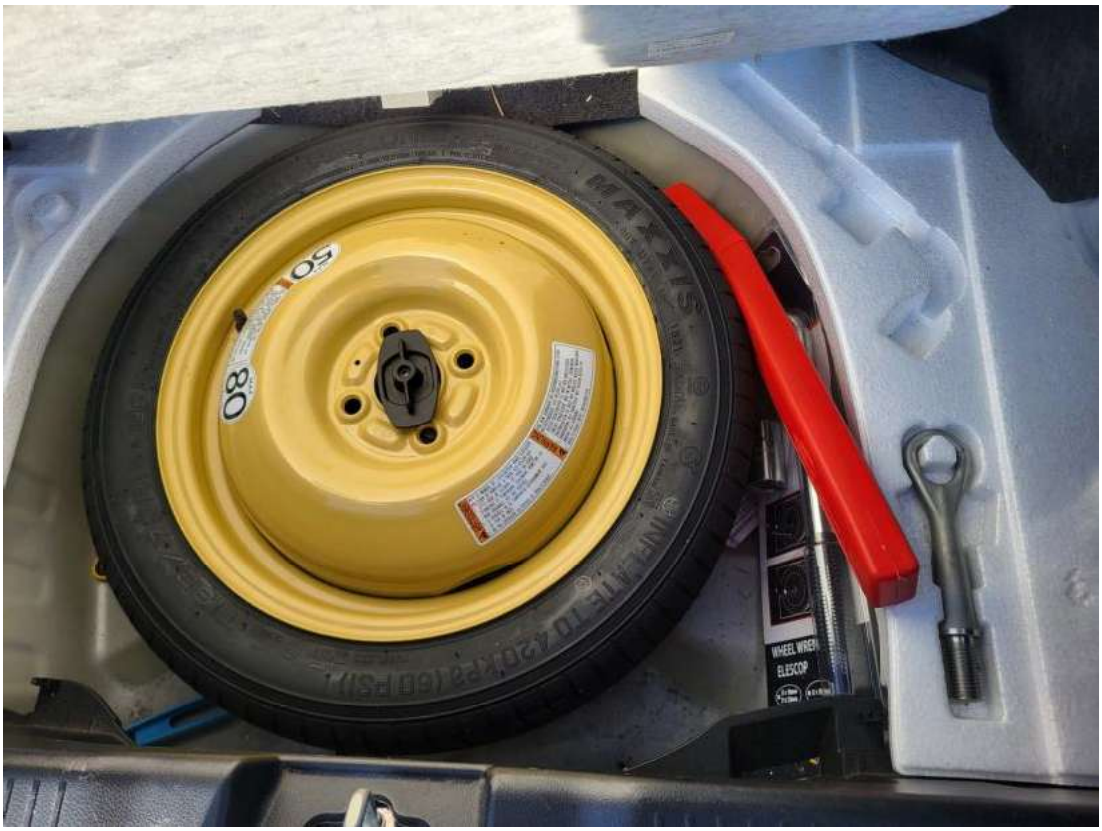

Fot. 26
Koło zapasowe

DOKUMENTACJA FOTOGRAFICZNA



Fot. 27
Spód pojazdu przód



Fot. 28
Spód pojazdu tył

DOKUMENTACJA FOTOGRAFICZNA



Fot. 29
Tarcza hamulcowa przednia lewa



Fot. 30
Tarcza hamulcowa przednia prawa

DOKUMENTACJA FOTOGRAFICZNA



Fot. 31
Tarcza hamulcowa tylna prawa



Fot. 32
Tarcza hamulcowa tylna lewa

DOKUMENTACJA FOTOGRAFICZNA



Fot. 33
Dowód rej. Str. 1

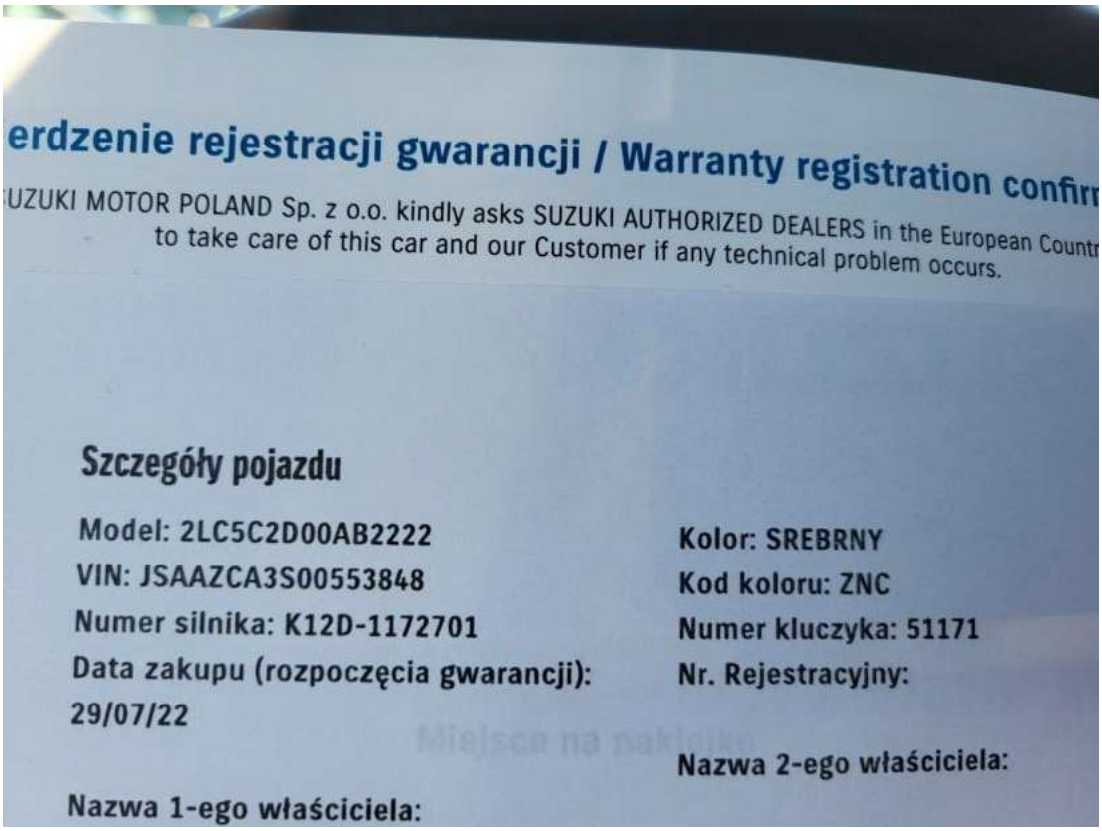

Fot. 34
Książka serwisowa – dane

DOKUMENTACJA FOTOGRAFICZNA

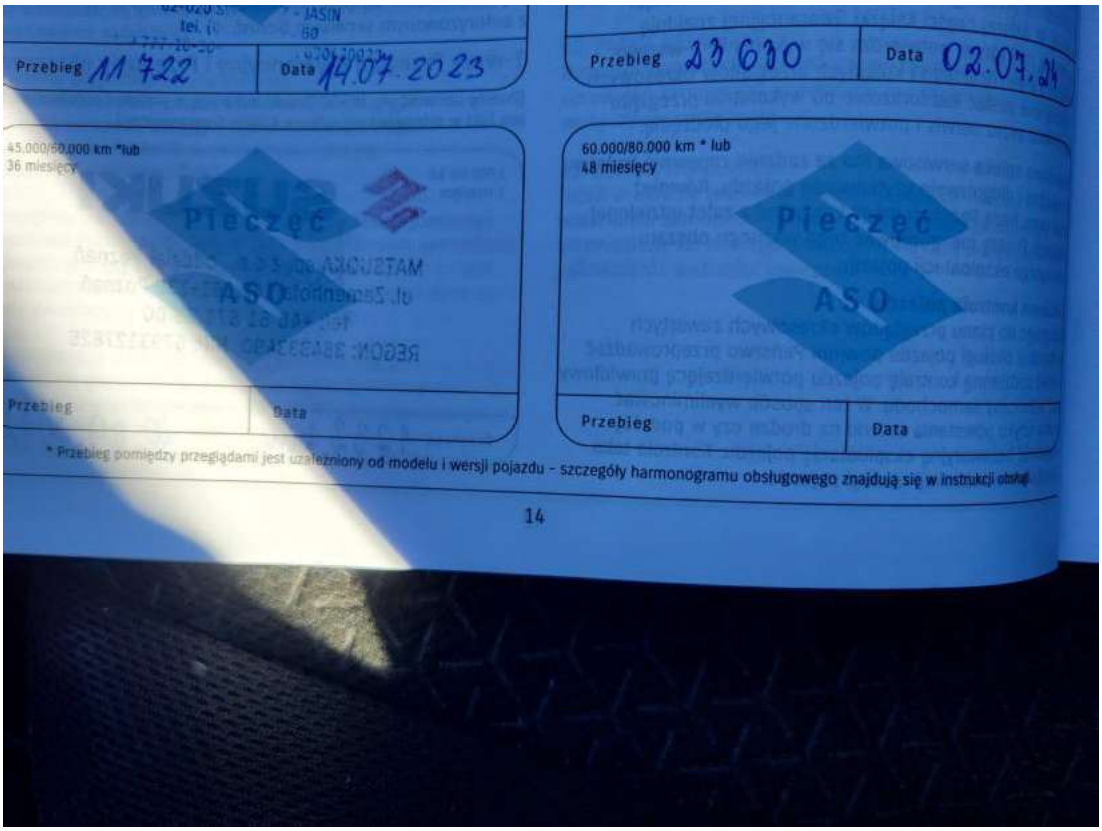

Fot. 35
Książka serwisowa – ostatni przegląd



Fot. 36
Dow. Rej. Str. 2

DOKUMENTACJA FOTOGRAFICZNA



Fot. 37
Instrukcje



Fot. 38
Kluczyki

DOKUMENTACJA FOTOGRAFICZNA



Fot. 39
Zdjęcie do protokołu



Fot. 40
Pokrywa komory silnika - Rysa/odprysk 1

DOKUMENTACJA FOTOGRAFICZNA



Fot. 41
Pokrywa komory silnika - Wgniecenie/odkształcenie 1



Fot. 42
Zderzak - Rysa/odprysk 1

DOKUMENTACJA FOTOGRAFICZNA



Fot. 43

Błotnik przedni P - Wgniecenie/odkształcenie 1



Fot. 44

Drzwi przednie P - Rysa/odprysk 1

DOKUMENTACJA FOTOGRAFICZNA



Fot. 45
Drzwi tylne P - Rysa/odprysk 1

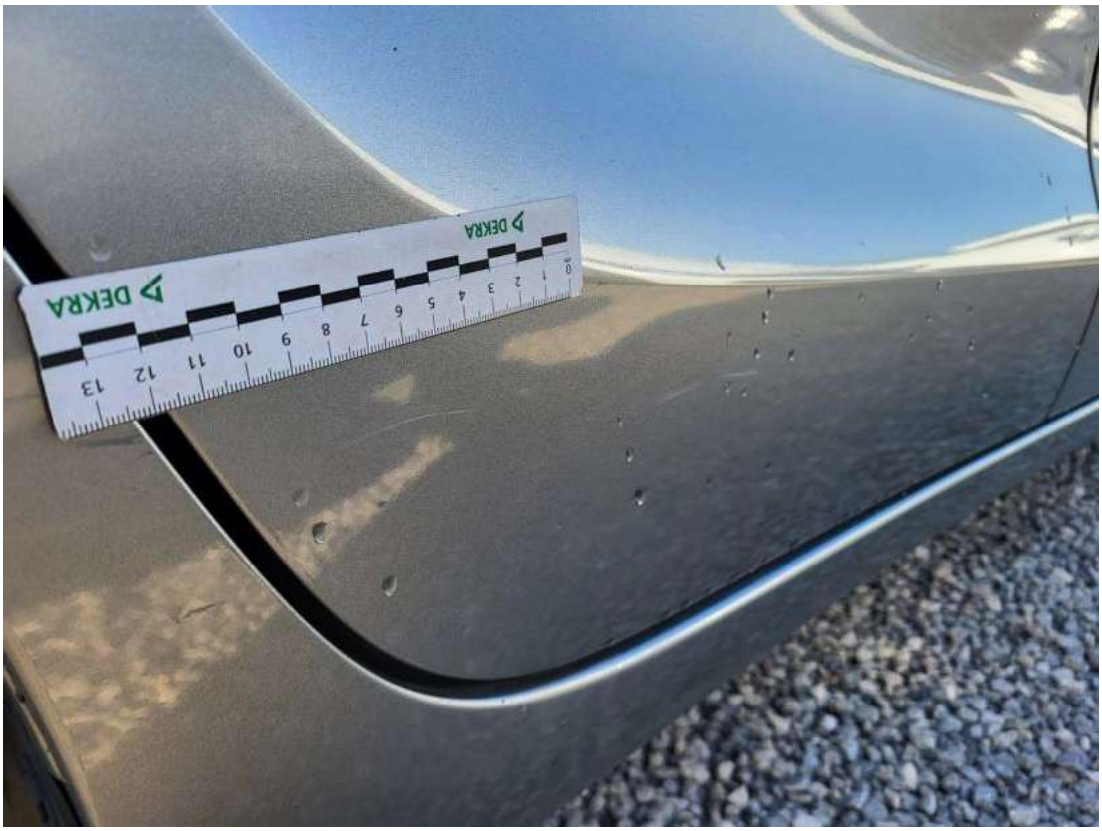

Fot. 46
Drzwi tylne P - Rysa/odprysk 2

DOKUMENTACJA FOTOGRAFICZNA



Fot. 47
Próg P - Rysa/odprysk 1



Fot. 48
Błotnik tylny P / Ściana boczna P - Rysa/odprysk 1

DOKUMENTACJA FOTOGRAFICZNA



Fot. 49

Błotnik tylny P / Ściana boczna P - Wgniecenie/odkształcenie 1



Fot. 50

Kołpak tylny P - Rysa/odprysk 1

DOKUMENTACJA FOTOGRAFICZNA



Fot. 51
Pokrywy bagażnika - Rysa/odprysk 1



Fot. 52
Pokrywy bagażnika - Inne 1

DOKUMENTACJA FOTOGRAFICZNA



Fot. 53
Zderzak tylny - Rysa/odprysk 1



Fot. 54
Zderzak tylny - Rysa/odprysk 2

DOKUMENTACJA FOTOGRAFICZNA



Fot. 55
Dach - Rysa/odprysk 1



Fot. 56
Błotnik tylny L / Ściana boczna L - Rysa/odprysk 1

DOKUMENTACJA FOTOGRAFICZNA



Fot. 57
Błotnik tylny L / Ściana boczna L - Rysa/odprysk 2



Fot. 58
Błotnik tylny L / Ściana boczna L - Wgniecenie/odkształcenie 1

DOKUMENTACJA FOTOGRAFICZNA



Fot. 59
Błotnik tylny L / Ściana boczna L - Wgniecenie/odkształcenie 2



Fot. 60
Lampa zespolona tylna L - Pęknięcie/rozerwanie 1

DOKUMENTACJA FOTOGRAFICZNA

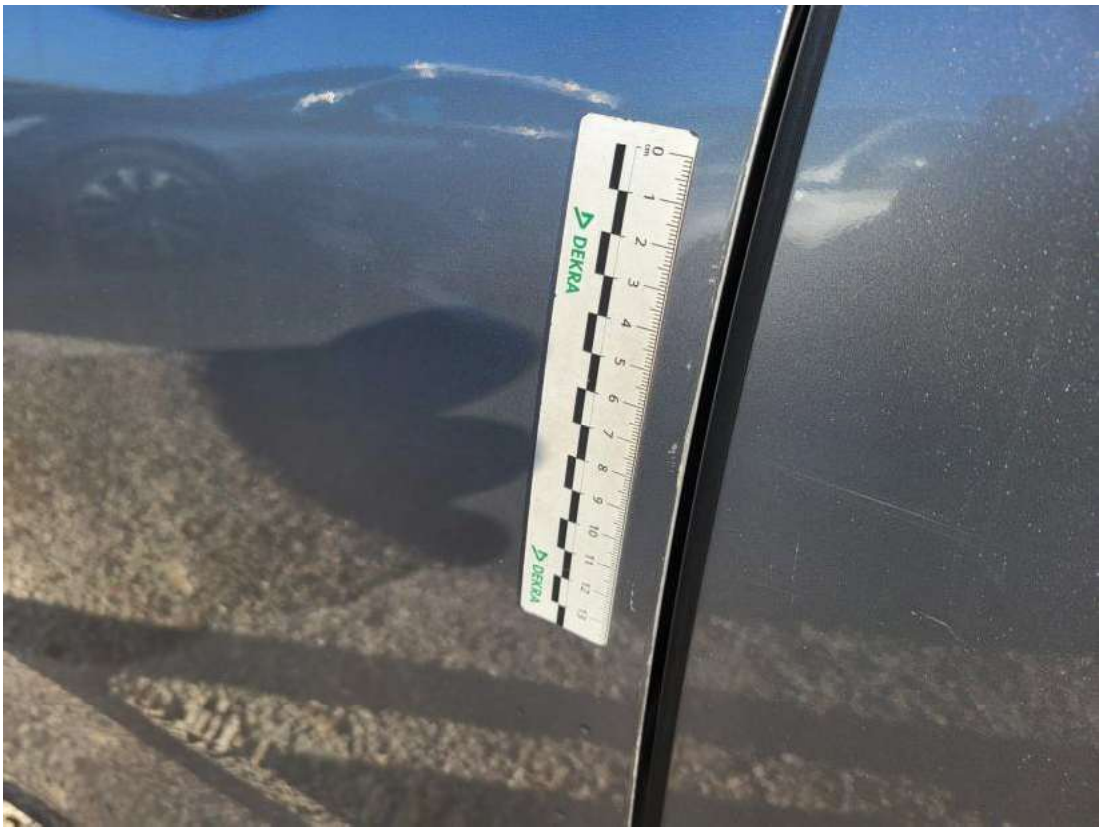

Fot. 61
Drzwi przed L - Rysa/odprysk 1



Fot. 62
Drzwi przed L - Wgniecenie/odkształcenie 1

DOKUMENTACJA FOTOGRAFICZNA



Fot. 63
Drzwi tylne L - Rysa/odprysk 1

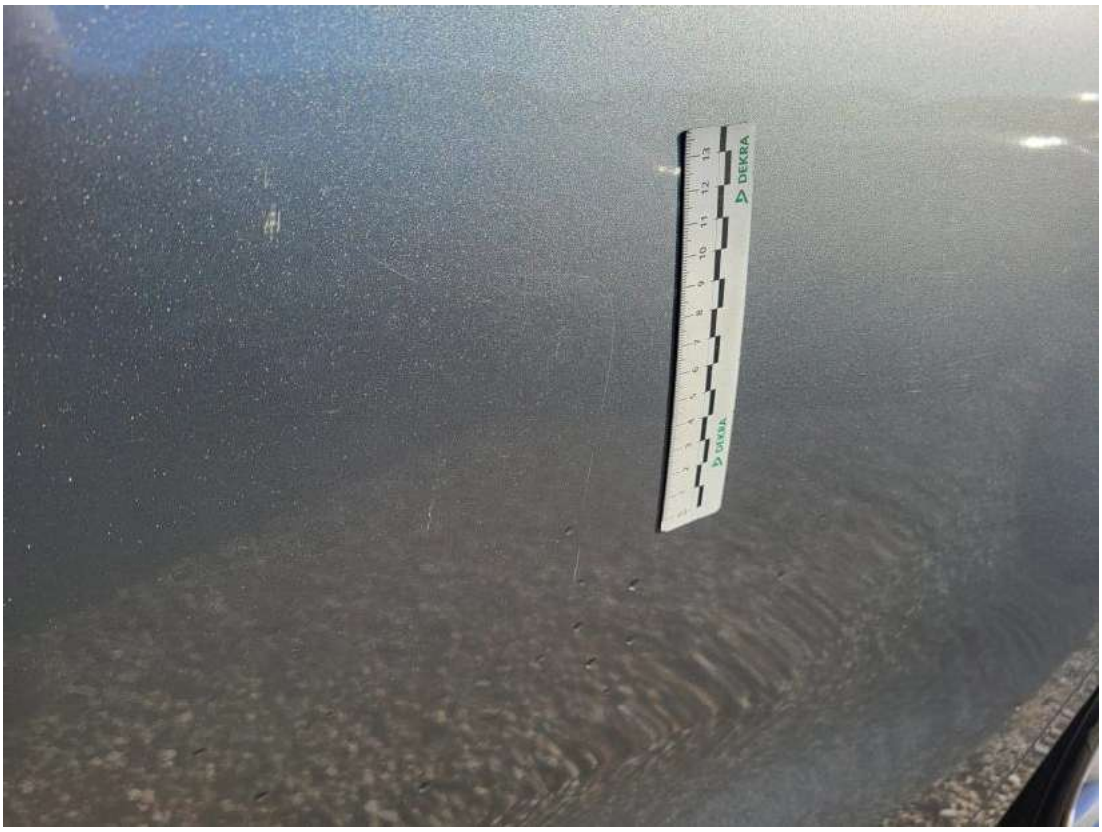

Fot. 64
Drzwi tylne L - Rysa/odprysk 2

DOKUMENTACJA FOTOGRAFICZNA



Fot. 65
Klamka drzwi prz L - Rysa/odprysk 1



Fot. 66
Lusterko zew L - Rysa/odprysk 1

DOKUMENTACJA FOTOGRAFICZNA



Fot. 67

Próg L - Rysa/odprysk 1



Fot. 68

Słupek przedni L - Rysa/odprysk 1

DOKUMENTACJA FOTOGRAFICZNA



Fot. 69
Słupek środkowy L - Rysa/odprysk 1



Fot. 70
Błotnik przedni L - Rysa/odprysk 1

DOKUMENTACJA FOTOGRAFICZNA



Fot. 71
Błotnik przedni L - Wgniecenie/odkształcenie 1



Fot. 72
Kołpak przedni L - Inne 1

DOKUMENTACJA FOTOGRAFICZNA



Fot. 73
Fotel prz. praw. - Inne 1



Fot. 74
Kanapa tyl. - Inne 1

DOKUMENTACJA FOTOGRAFICZNA



Fot. 75
Tapicerka drzwi przednich P - Inne 1



Fot. 76
Podsufitka - Inne 1