Nr zlecenia: 77/16/10/2026/CarArena STANDARD z dnia: 2026/10/16

**Zleceniodawca:**
CARARENA - Aukcje Samochodowe
ul. Budowlanych 7
62-081 Baranowo

**Rzeczoznawca:**
inż. Szymon Mróz/zatw. Pion Weryfikacyjny eRzeczoz



# W y c e n a  W a r t o ś c i

Zadanie: Określenie wartości rynkowej pojazdu

## DANE IDENTYFIKACYJNE POJAZDU

Dane: [O] X-2026

| | | | |
|---|---|---|---|
| Rodzaj pojazdu: | **Samochód osobowy** | VIN: | **T M A H 3 5 1 D G M J 1 4 5 5 3 6** |
| Marka: | **HYUNDAI** | Nr rejestracyjny: | **WZ579EX** |
| Model pojazdu: | **i30 1.5 MR`20 E6** | Nr Info-Ekspert: | **016-01886** |
| Wersja: | **Comfort Aut.** | Rok produkcji: | **2020** |

| | |
|---|---|
| Wskazanie drogomierza | 154612 km |
| Data pierwszej rejestracji | 2020/12/01 |
| Data ważności badania technicznego | 2026/12/01 |
| Rodzaj nadwozia | hatchback 5 drzwiowy |
| Dop. masa całk. | 1870 kg* |
| Jednostka napędowa | z zapł. iskrowym Mild Hyb. (benzyna) |
| Pojemność / Moc silnika | 1482 ccm / 118kW (160KM) |
| Doładowanie | Turbosp. z chłodn. powietrza |
| Liczba cylindrów / Układ cylindrów / Liczba zaworów | 4 / rzędowy / 16 |
| Rodzaj skrzyni biegów | automatyczna |
| Rodzaj napędu | przedni (4x2) |
| Kolor powłoki lakierowej, (rodzaj lakieru) | Szary 2-warstwowy z efektem metalicznym |

## WYPOSAŻENIE STANDARDOWE

| L.p. | Nazwa elementu wyposażenia | L.p. | Nazwa elementu wyposażenia |
|---|---|---|---|
| 1 | ABS - system zapobiegający blokowaniu kół | 36 | Poduszka powietrzna pasażera z możliwością odłączenia |
| 2 | Asystent zapobiegania kolizji czołowych z wykrywaniem pieszych FCA | 37 | Poduszki powietrzne boczne przednie |
| 3 | Autoalarm | 38 | Półka nad przestrzenią bagażową |
| 4 | Czujnik zabezpieczający przed przyciśnięciem przez elektrycznie regulowaną | 39 | Radio cyfrowe DAB |

szybę
5 Czujniki ciśnienia w oponach
6 Czujniki parkowania - tył
7 Dźwignia zmiany biegów pokryta skórą
8 Fotel kierowcy z podparciem odcinka lędźwiowego
9 Fotel kierowcy z regulacją wysokości
10 Głośniki 6 szt. (w tym 2 tweetery)
11 Gniazdo 12V
12 Gniazdo 12V w bagażniku
13 Immobilizer
14 Integracja z telefonami mobilnymi Apple Car PlayTM + Android AutoTM
15 Kamera cofania
16 Kierownica pokryta skórą
17 Kieszenie w oparciach foteli przednich
18 Klamki wewnętrzne z satynowym wykończeniem
19 Klamki zewnętrzne w kolorze nadwozia
20 Klimatyzacja automatyczna 2 strefowa
21 Kolumna kierownicy regulowana w 2 płaszczyznach
22 Krata wlotu powietrza czarna
23 Kurtyny powietrzne boczne
24 Listwy wykończeniowe szyb bocznych satynowe
25 Lusterka zewnętrzne składane elektrycznie
26 Lusterka zewnętrzne w kolorze nadwozia
27 Lusterka zewnętrzne z kierunkowskazami
28 Mocowanie fotelików dziecięcych ISOFIX
29 Nawiew powietrza na siedzenia tylne
30 Opony 205/55 R16
31 Osłony przeciwsłoneczne z lusterkami podświetlanymi
32 Oświetlenie do czytania (przód)
33 Podłoga bagażnika dwupoziomowa
34 Podłokietnik centralny przedni
35 Poduszka powietrzna kierowcy
40 Schowek na okulary
41 Spoiler dachowy
42 Sterowanie skrzynią biegów przy kierownicy
43 Sterowanie systemem audio w kierownicy
44 Sygnalizacja niezapiętych pasów bezpieczeństwa
45 System automatycznego odparowania szyb
46 System Bluetooth
47 System doświetlania zakrętów statyczny
48 System kontroli podjazdu HAC
49 System kontroli trakcji VSM
50 System kontroli uwagi kierowcy DAW
51 System stabilizacji toru jazdy ESC
52 System utrzymania pasa ruchu LKA
53 System wyboru trybu jazdy: Normal/Sport
54 Szyby atermiczne
55 Szyby tylne przyciemniane
56 Światła automatyczne
57 Światła do jazdy dziennej LED
58 Światła drogowe inteligentne
59 Światła mijania projekcyjne
60 Światła p/mgielne przednie
61 Tapicerka tekstylna
62 Tarcze kół aluminiowe 16"
63 Tempomat
64 Wspomaganie układu kierowniczego elektryczne
65 Wyświetlacz 3,5" monochromatyczny
66 Zabezpieczenie drzwi tylnych przed otwarciem od wewnątrz
67 Zamek centralny zdalnie sterowany
68 Zestaw naprawczy opon
69 Złącze "USB"

**L.p. Nazwa pakietu / elementu pakietu wyposażenia standardowego**

1 Lusterka zewnętrzne podgrzewane i regulowane elektrycznie
- Lusterka zewnętrzne regulowane elektrycznie
- Lusterka zewnętrzne podgrzewane elektrycznie

2 Podłokietnik siedzeń tylnych z otworem na długie przedmioty
- Otwór na długie przedmioty w siedzeniu tylnym
- Podłokietniki siedzeń tylnych

3 System multimedialny z ekranem dotykowym 8"
- System multimedialny
- Wyświetlacz 8" kolorowy, dotykowy

4 Szyby przednie i tylne regulowane elektrycznie
- Szyby przednie regulowane elektrycznie
- Szyby tylne regulowane elektrycznie

## WYPOSAŻENIE DODATKOWE

**L.p. Nazwa elementu wyposażenia**

1 Lakier metalizowany
2 Reflektory przednie LED

## OPIS ZAMONTOWANEGO W POJEŹDZIE OGUMIENIA

| Koło | Marka, typ | | | | Bieżnik [mm] |
|---|---|---|---|---|---|
| Przednie lewe: | KUMHO 205/55 | ZR16 | 94W | XL ECSTA HS52 | 6,9 |
| Przednie prawe: | KUMHO 205/55 | ZR16 | 94W | XL ECSTA HS52 | 7,2 |
| Tylne lewe: | MICHELIN 205/55 | R16 | 91H | ENERGY SAVER+ TL | 4,5 |
| Tylne prawe: | MICHELIN 205/55 | R16 | 91H | ENERGY SAVER+ TL | 4,6 |

## KOREKTY WARTOŚCI POJAZDU

| | |
|---|---|
| KOREKTA ZA PIERWSZĄ REJESTRACJĘ | ( + ) |
| KOREKTA ZA WYPOSAŻENIE | ( + ) |
| KOREKTA ZA PRZEBIEG | ( - ) |
| KOREKTY RÓŻNE: | |
| Stan utrzymania i dbałość o pojazd | ( - ) |
| Weryfikacja uszkodzeń mechanicznych | ( - ) |
| KOREKTY RÓŻNE RAZEM | ( - ) |
| KOREKTA ZA OGUMIENIE | ( + ) |

## UWAGI RZECZOZNAWCY DOTYCZĄCE WYCENY

Dokonano sprawdzenia historii pojazdu w bazie CEPiK.

Na tablicy wskaźników widnieje kontrolka Check Engine, akumulator rozładowany, uruchomiony przy pomocy zewnętrznego źródła zasilania, skrzynia biegów niesprawna pojazd porusza się tylko do przodu. Z tego względu zsatosowano korektę weryfikacja uszkodzeń mechanicznych.

Prawidłowa moc pojazdu 117kW, brak możliwości zadania w programie eksperckim.

W pojeździe uszkodzona jest automtyczna skrzynia biegów, istnieje możliwośc przeieszczania się tylko na biegu pierwszym, auto nie wrzuca żadnegobiegu w górę oraz wstecznego, z tego względu zastosowano korektę weryfikacja uszkodzeń mechanicznych.

## OPIS STANU TECHNICZNEGO ZESPOŁÓW POJAZDU

### NADWOZIE - Szkielet i poszycia zewnętrzne

| L.p. | Nazwa elementu | L / P | Rodzaj uszkodzenia | Opis | Fot. nr |
|---|---|---|---|---|---|
| 1 | Drzwi boczne tylne | L | Zarysowania powłoki lakierowej, wgniecenia | | |
| 2 | Błotnik tylny | L | Zarysowania powłoki lakierowej | | |
| 3 | Błotnik tylny | P | Wgniecenia | | |
| 4 | Wnęka drzwi LP | | Wgniecenia, zarysowania | | |
| 5 | Wnęka drzwi PT | | Zarysowania | | |

Pojazd nosi typowe dla jego okresu eksploatacji uszkodzenia powłoki lakierowej (niewielkie zarysowania, odpryski itp.).

## NADWOZIE – Opis powłoki lakierowej

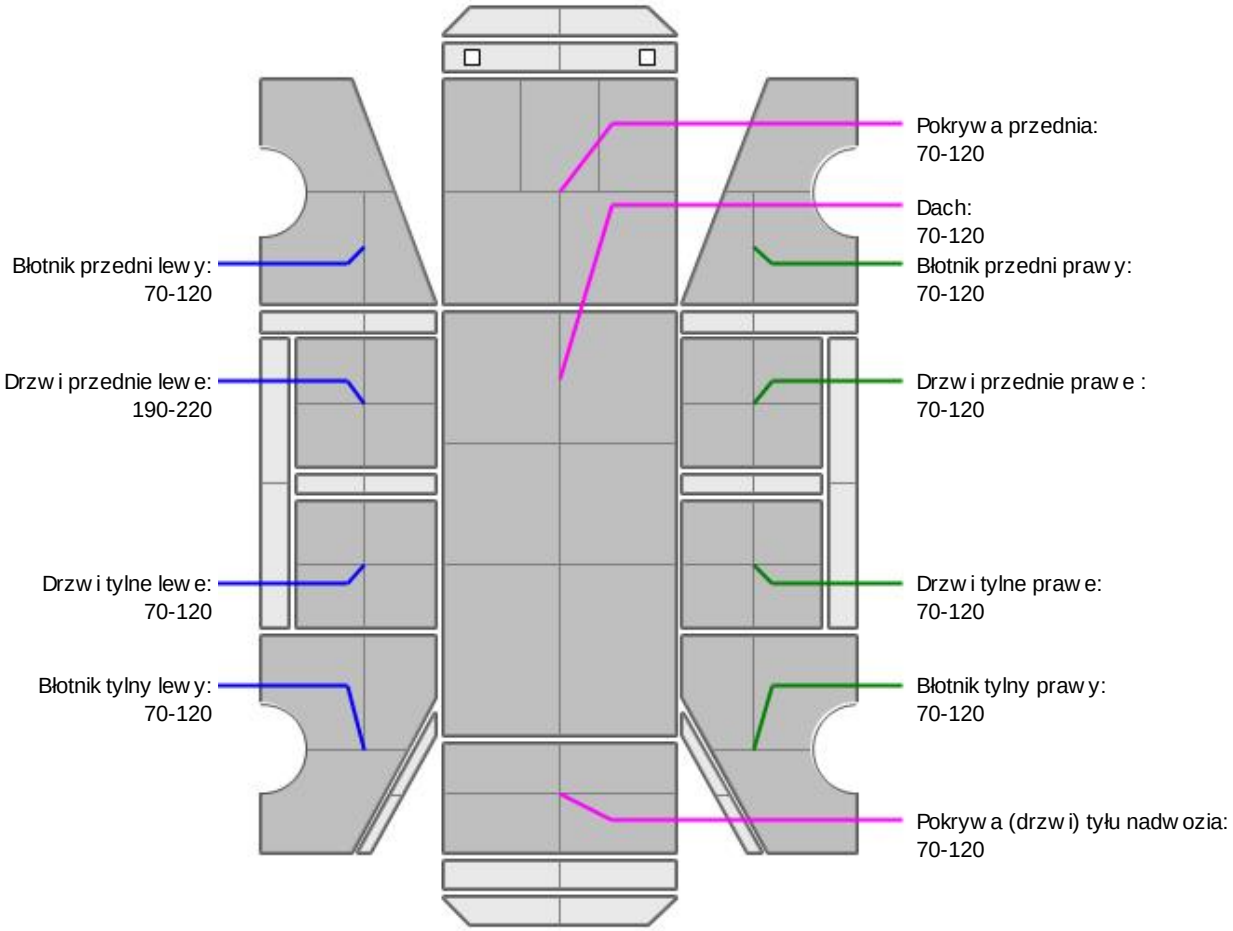


| L.p. | Nazwa elementu | L / P | Grubość powłoki [µm] | Opis |
|---|---|---|---|---|
| 1 | Pokrywa przednia | | 70-120 | |
| 2 | Dach | | 70-120 | |
| 3 | Błotnik przedni | L | 70-120 | |
| 4 | Drzwi przednie | L | 190-220 | |
| 5 | Drzwi tylne | L | 70-120 | |
| 6 | Błotnik tylny | L | 70-120 | |
| 7 | Błotnik przedni | P | 70-120 | |
| 8 | Drzwi przednie | P | 70-120 | |
| 9 | Drzwi tylne | P | 70-120 | |
| 10 | Błotnik tylny | P | 70-120 | |
| 11 | Pokrywa (drzwi) tyłu nadwozia | | 70-120 | |

Podane przedziały grubości powłoki lakierowej poszczególnych elementów dotyczą wyłącznie punktów pomiarowych, tj. trzech wybranych miejsc na danym elemencie nadwozia. Nie oznacza to, że w pozostałych obszarach danego elementu grubość powłoki jest jednakowa ani że nie może wykraczać poza wskazane zakresy. Pomiary wykonano urządzeniem będącym w posiadaniu rzeczoznawcy. Pomiar wykonany innym przyrządem może się różnić.

## NADWOZIE – Wyposażenie zewnętrzne

| L.p. | Nazwa elementu | L / P | Rodzaj uszkodzenia | Opis | Fot. nr |
|---|---|---|---|---|---|
| 1 | Zderzak przedni | | Zarysowany | | |

## NADWOZIE – Wyposażenie wewnętrzne

| L.p. | Nazwa elementu | L / P | Rodzaj uszkodzenia | Opis | Fot. nr |
|---|---|---|---|---|---|
| 1 | Poszycie tapicerskie drzwi bocznych tylnych | L | Zadrapane | | |
| 2 | Zaślepka gniazda OBD | | Zdemontowana | | |

Wnętrze pojazdu nosi typowe dla jego okresu eksploatacji zabrudzenia oraz zużycie wszystkich elementów.

## UKŁAD KIEROWNICZY

| L.p. | Nazwa elementu | L / P | Rodzaj uszkodzenia | Opis | Fot. nr |
|---|---|---|---|---|---|
| 1 | Koło kierownicy | | Zarysowania | | |

## JAZDA KONTROLNA

| | | |
|---|---|---|
| 1 | Głośność pracy silnika | BEZ UWAG |
| 2 | Głośność (stuki) zawieszenia | BEZ UWAG |
| 3 | Zmiana biegów, działanie sprzęgła | Skrzynia biegów wrzuca tylko pierwszy bieg, brak biegu wstecznego. |
| 4 | Skuteczność hamulca zasadniczego | BEZ UWAG |
| 5 | Skuteczność hamulca pomocniczego | BEZ UWAG |

Próba ruchowa przeprowadzona na niewielkim dystansie, na zimnym silniku, w warunkach parkingowych, z prędkością do 15 km/h.

## POZOSTAŁE INFORMACJE

**1 Pochodzenie pojazdu**

Krajowy

**2 Badanie poprawności numerów identyfikacyjnych**

Numer VIN wybity na karoserii oraz numer VIN tabliczki znamionowej zgodny z dowodem rejestracyjnym

**3 Weryfikacja odczytanego stanu drogomierza**

Odczytany z drogomierza

## Zastrzeżenia ograniczające opinię.

ü Zawarte w niniejszej Wycenie/Raporcie informacje (w tym dotyczące wyposażenia) służą jedynie ogólnym celom informacyjnym. Wycena/Raport nie może być zatem traktowana jako oferta w rozumieniu przepisów Kodeksu Cywilnego oraz opisu towaru ani zapewnienia w rozumieniu art. 4 Ustawy z dnia 27 lipca 2002 roku o szczególnych warunkach sprzedaży konsumenckiej.

ü Wycena/Raport została sporządzone w celu ustalenia istnienia albo nieistnienia uszkodzeń nieakceptowalnych po zakończeniu umowy korzystania z samochodu lub innych okoliczności uzgodnionych w zleceniu. Wycena/Raport nie obejmuje typowych uszkodzeń wynikających z eksploatacji samochodu oraz jego standardowego zużycia.

ü Jeśli chcesz traktować ten dokument jako źródło wiedzy o samochodzie przy jego zakupie, czynisz to na własną odpowiedzialność. eRzeczoznawcy sp.j. nie ponosi odpowiedzialności za takie użycie tej Wyceny/Raportu

ü Niniejsza wycena służy wyłącznie do oszacowania wartości rynkowej przedmiotu wyceny i nie może być wykorzystywana do żadnego innego celu, niż wymieniony powyżej. W szczególności wycena nie może stanowić podstawy do oceny cech i stanu wycenianego obiektu przy jego zakupie.

ü Rzeczoznawca nie bierze na siebie odpowiedzialności za wady ukryte (prawne i fizyczne) oraz ewentualne skutki wynikające z dalszego użytkowania przedmiotu wyceny, a także za skutki wykorzystania samej wyceny.

ü Powyższa wycena nie jest ekspertyzą stanu technicznego przedmiotu wyceny i za taką nie może być uznawana, w szczególności nie może być traktowana jako gwarancja sprzedaży przedmiotu wyceny za oszacowaną wartość.

ü Wycenę przeprowadzono w oparciu o dostarczoną dokumentację oraz badanie organoleptyczne wycenianego obiektu. Nie prowadzono badań diagnostycznych oraz weryfikacji warsztatowej przedmiotu wyceny.

ü Nie stwierdzono dodatkowych niesprawności i/lub uszkodzeń i/lub braków w zakresie możliwym do ustalenia w warunkach oględzin tj. bez: dostępu do spodu pojazdu, specjalistycznego sprzętu diagnostycznego, jazdy próbnej wykonanej w warunkach drogowych z obciążeniem.

ü Rzeczoznawca podczas oględzin poza warsztatem nie jest w stanie stwierdzić wypadkowej przeszłości pojazdu. W przypadku podwyższonych wartości pomiarów powłoki lakierowej, konieczna jest ekspertyza w warunkach warsztatowych.

ü Rok produkcji pojazdu - nie weryfikowano. Przyjęto w oparciu o dane przekazane przez Zleceniodawcę.

ü Niniejsza wycena nie może być publikowana w całości w jakimkolwiek dokumencie bez zgody wykonawców i bez uzgodnienia z nimi formy i treści takiej publikacji. Zakaz publikacji nie dotyczy posługiwania się wyceną w umowach cywilno-prawnych zawieranych przez zleceniodawcę i dotyczących przedmiotu

ü Przed odbiorem pojazdu, kupujący zobowiązany jest do konfrontacji rzeczywistego stanu z informacjami zawartymi w wycenie. Odbiór przedmiotu jest równoznaczny ze zrzeczeniem się wszelkich roszczeń, co do stanu technicznego.

ü Nie badano poprawności i/lub budowy numerów identyfikacyjnych/seryjnych obiektu oraz nie weryfikowano prawdziwości danych obiektu.

ü Niniejsza wycena nie może być traktowana jako gwarancja sprzedaży przedmiotu wyceny za oszacowaną wartość.

ü W przypadku ujawnienia dodatkowych informacji dotyczących przedmiotowego pojazdu, niedostępnych w czasie wykonywania niniejszej opinii, zaprezentowane stanowisko może ulec zmianie.

ü W opinii założono, że nie wykryto żadnych faktów, które mogłyby istotnie wpływać na wartość wycenionego pojazdu, jeśli w opisie pojazdu nie widnieje inaczej.

ü Rzeczoznawca nie ponosi odpowiedzialności za ewentualne błędy wynikające z przedstawionych informacji otrzymanych od użytkownika/sprzedawcy/zamawiającego wycenę, jeśli brak podstaw do kwestionowania ich zgodności ze stanem rzeczywistym lub też ustalenie stanu rzeczywistego przez rzeczoznawcę było niemożliwe lub znacznie utrudnione.

ü Wyposażenie standardowe wg. Info - Ekspert. Rzeczoznawca nie ponosi odpowiedzialności za ewentualne błędy programu. Lista wyposażenia w wycenie ma charakter poglądowy i nie potwierdza kompletności. Aby ustalić specyfikacje fabryczną wyposażenia należy zwrócić się do dealera.

ü W warunkach, w jakich przeprowadzono oględziny rzeczoznawca nie miał możliwości zweryfikowania poprawności

działania całego wyposażenia.

ü Opis stanu technicznego pojazdu jest ważny na dzień oględzin. Rzeczoznawca nie bierze odpowiedzialności za zmiany stanu pojazdu wynikające z dalszej eksploatacji lub postoju (np. uszkodzenie akumulatora, powiększenie lub powstanie ognisk korozji, uszkodzenie układu hamulcowego, itp.) – zaleca się sprawdzenie daty wyceny

ü Jeżeli elementy jednostki napędowej, układu przeniesienia napędu itp., są rozmontowane, rzeczoznawca nie weryfikuje kompletności poszczególnych układów. Możliwość wystąpienia braków w kompletacji (np. ze względu na wykorzystanie unieruchomionego pojazdu jako „dawcy części").

ü Nie weryfikowano odczytanego stanu drogomierza z zapisami w urządzeniach elektronicznych pojazdu. Rzeczoznawca nie dokonuje oceny autentyczności przebiegu.

ü W przypadku pojazdów z niesprawnym akumulatorem lub bez niego - podłączenie sprawnego akumulatora nie gwarantuje sprawności technicznej pojazdu. W związku z tym przyjmuje się iż stan techniczny pojazdu jest nieznany, istnieje ryzyko ujawnienia wad ukrytych i dodatkowych uszkodzeń.

ü Nie weryfikowano gwarancji, statusu pakietów serwisowych i kompletności w zakresie osprzętu dodatkowego, z którym przedmiot był zamówiony.

*Dokument wystawiony elektronicznie, ważny bez podpisu*

## DOKUMENTACJA FOTOGRAFICZNA




Fot. nr 1




Fot. nr 2




Fot. nr 3




Fot. nr 4




Fot. nr 5




Fot. nr 6



Fot. nr 7



Fot. nr 8



Fot. nr 9




Fot. nr 10




Fot. nr 11



Fot. nr 12



Fot. nr 13



Fot. nr 14



Fot. nr 15



Fot. nr 16



Fot. nr 17



Fot. nr 18



Fot. nr 19



Fot. nr 20




Fot. nr 21



Fot. nr 22




Fot. nr 23




Fot. nr 24




Fot. nr 25




Fot. nr 26




Fot. nr 27



Fot. nr 28



Fot. nr 29



Fot. nr 30



Fot. nr 31

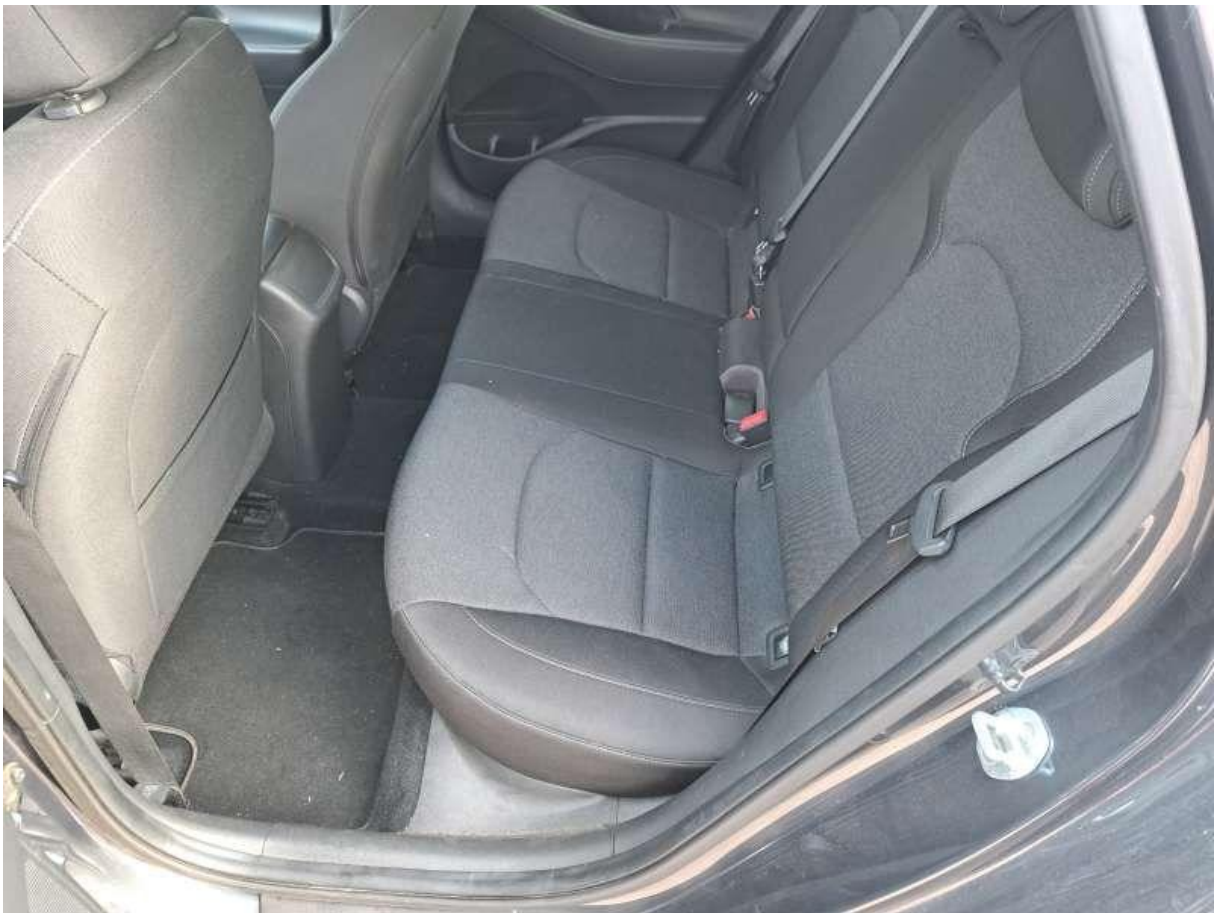

Fot. nr 32




Fot. nr 33



Fot. nr 34



Fot. nr 35




Fot. nr 36



Fot. nr 37



Fot. nr 38



Fot. nr 39



Fot. nr 40



Fot. nr 41



Fot. nr 42



Fot. nr 43




Fot. nr 44

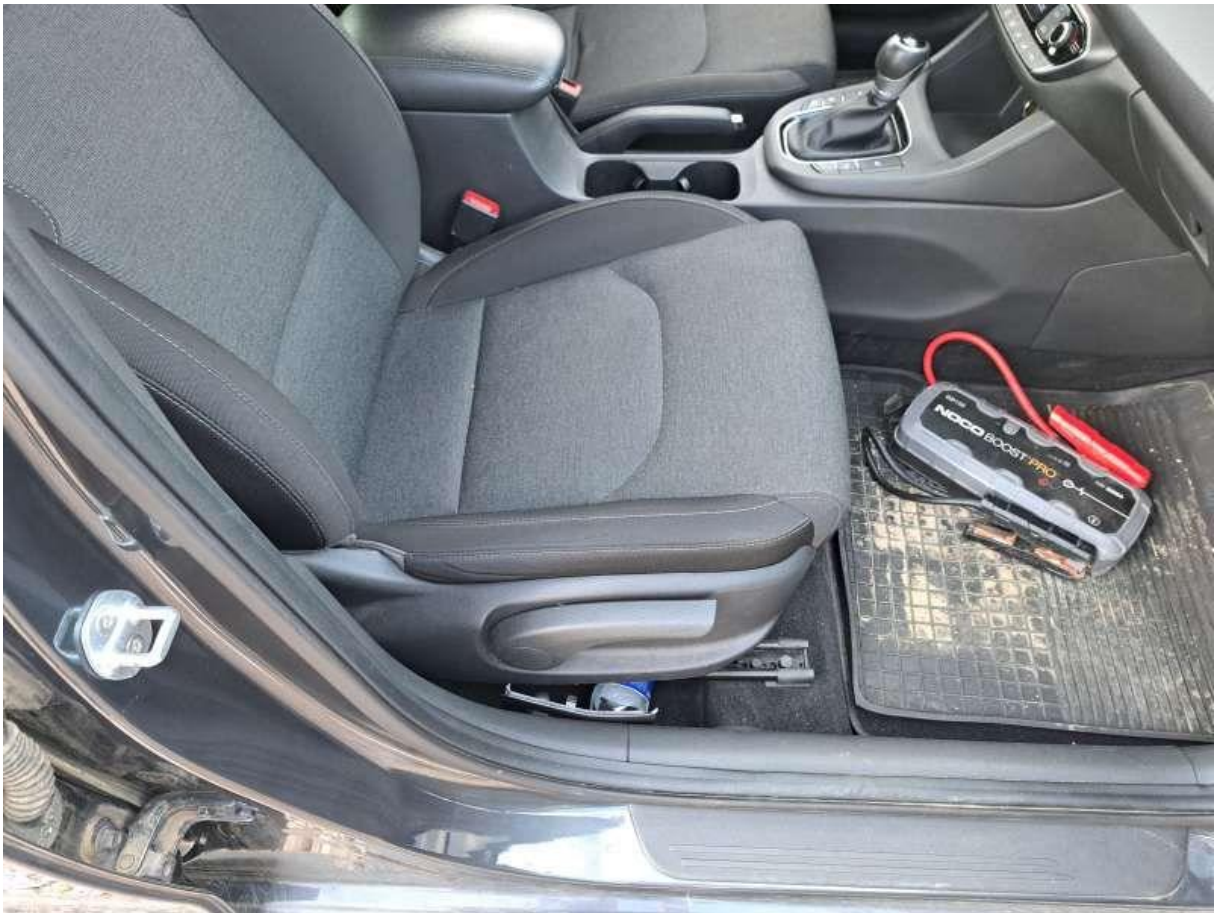


Fot. nr 45



Fot. nr 46



Fot. nr 47



Fot. nr 48



Fot. nr 49




Fot. nr 50



Fot. nr 51



Fot. nr 52



Fot. nr 53



Fot. nr 54



Fot. nr 55



Fot. nr 56




Fot. nr 57




Fot. nr 58



Fot. nr 59



Fot. nr 60



Fot. nr 61

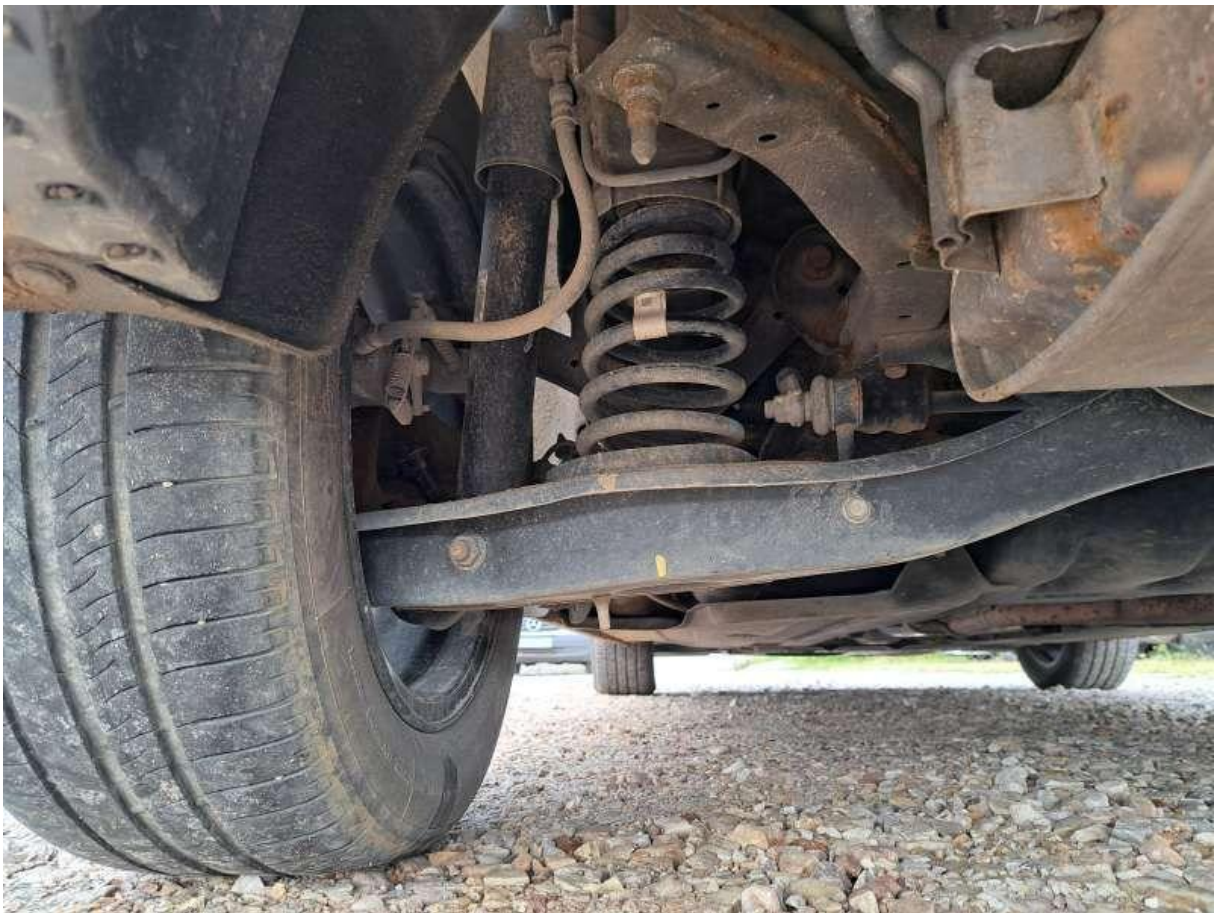

Fot. nr 62



Fot. nr 63




Fot. nr 64




Fot. nr 65



Fot. nr 66




Fot. nr 67

*Dokument wystawiony elektronicznie, ważny bez podpisu*