Nr zlecenia: 128/02/11/2026/CarArena STANDARD z dnia: 2026/11/02

Zleceniodawca:
CARARENA - Aukcje Samochodowe
ul. Budowlanych 7
62-081 Baranowo

Rzeczoznawca:
Albert Kalużny/zatw. Pion Weryfikacyjny eRzeczoznawcy



W y c e n a w a r t o ś c i

Zadanie: Określenie wartości rynkowej pojazdu

DANE IDENTYFIKACYJNE POJAZDU

Dane: [T] XI-2026

Rodzaj pojazdu:	**Samochód terenowy**	VIN:	**V F 1 H J D 4 0 2 6 6 3 4 8 0 7 8**
Marka:	**DACIA**	Nr rejestracyjny:	**WU4997L**
Model pojazdu:	**Duster dCi MR`18 E6**	Nr Info-Ekspert:	**009-00711**
Wersja:	**Comfort 4WD**	Rok produkcji:	**2020**

Wskazanie drogomierza	279634 km
Data pierwszej rejestracji	2020/12/08
Data ważności badania technicznego	2026/12/08
Rodzaj nadwozia	kombi (uniwersalne) 5 drzwiowe 5 osobowe
Dop. masa całk.	1933 kg*
Jednostka napędowa	z zapłonem samoczynnym
Pojemność / Moc silnika	1461 ccm / 85kW (116KM)
Doładowanie	Turbosp. z chłodn. powietrza
Liczba cylindrów / Układ cylindrów / Liczba zaworów	4 / rzędowy / 16
Rodzaj skrzyni biegów	manualna
Rodzaj napędu	4WD (4x4)
Kolor powłoki lakierowej, (rodzaj lakieru)	Granatowy 2-warstwowy typu uni

WYPOSAŻENIE STANDARDOWE

L.p.	Nazwa elementu wyposażenia	L.p.	Nazwa elementu wyposażenia
1	ABS - system zapobiegający blokowaniu kół	28	Siedzenia tylne składane
2	Fotel kierowcy z regulacją wysokości	29	Sygnalizacja niezapiętych pasów bezpieczeństwa przednich
3	Gniazdo 12V dla przedniego rządu siedzeń x1	30	Sygnalizacja otwartych drzwi
4	Gniazdo 12V dla tylnego rządu siedzeń x1	31	System kontroli ciśnienia w oponach
5	Kieszenie w drzwiach przednich	32	System stabilizacji toru jazdy ESC
6	Klamki zewnętrzne w kolorze nadwozia	33	System wspomagania nagłego hamowania AFU
7	Klimatyzacja	34	System wspomagania ruszania pod górę HSA

8	Kolumna kierownicy z regulacją wysokości i głębokości	35	System wspomagania zjazdu ze wzniesienia HDC
9	Komputer pokładowy	36	Szyby przednie regulowane elektrycznie z włącznikiem impulsowym po stronie kierowcy
10	Końcówka układu wydechowego chromowana	37	Szyby tylne regulowane elektrycznie
11	Kurtyny powietrzne boczne	38	Światła do jazdy dziennej LED
12	Lusterka zewnętrzne podgrzewane elektrycznie	39	Światła p/mgielne przednie
13	Lusterka zewnętrzne regulowane elektrycznie	40	Światła włączane automatycznie
14	Lusterka zewnętrzne w kolorze czarnym	41	Światło dodatkowe STOP
15	Mocowanie fotelików dziecięcych na skrajnych siedzeniach IIrzędu	42	Tapicerka tekstylna czarna
16	Napinacze pasów bezpieczeństwa	43	Tarcze kół aluminiowe 16" Cyclade
17	Obramowania nawiewów powietrza chromowane	44	Tarcze kół stalowe 16"
18	Obrotomierz	45	Tryb jazdy Eco
19	Oparcie siedzeń tylnych dzielone 1/3:2/3	46	Wskaźnik temperatury zewnętrznej
20	Osłony podwozia w kolorze w kolorze czarnym (przód i tył)	47	Wskaźnik zmiany biegu
21	Oświetlenie przestrzeni bagażowej	48	Wspomaganie układu kierowniczego zmienne elektryczne
22	Oświetlenie schowka	49	Wycieraczka szyby tylnej
23	Pasy bezpieczeństwa 3-punktowe tylne 3 szt.	50	Zagłówki foteli przednich z regulacją wysokości
24	Poduszka powietrzna kierowcy	51	Zagłówki siedzeń tylnych 3 szt.
25	Poduszka powietrzna pasażera	52	Zamek centralny zdalnie sterowany
26	Poduszki powietrzne boczne przednie	53	Zderzaki górna część w kolorze nadwozia, dolna czarna
27	Relingi dachowe czarne	54	Zestaw naprawczy opon

L.p.	Nazwa pakietu / elementu pakietu wyposażenia standardowego
1	Kierownica i dźwignia zmiany biegów pokryte skórą ekologiczną
	Kierownica pokryta skórą ekologiczną
	Dźwignia zmiany biegów pokryta skórą ekologiczną
2	Radio MP3, DAB + USB, Bluetooth, sterowanie pod kierownicą
	Złącze "USB"
	System Bluetooth
	Tuner DAB
	Radio MP3
	Sterowanie radiem pilotem pod kierownicą
3	Szyba tylna ogrzewana z wycieraczką
	Szyba tylna ogrzewana
	Wycieraczka szyby tylnej
4	Tempomat z ogranicznikiem prędkości
	Ogranicznik prędkości
	Tempomat

WYPOSAŻENIE DODATKOWE

L.p.	Nazwa elementu wyposażenia
1	Koło zapasowe

OPIS ZAMONTOWANEGO W POJEŹDZIE OGUMIENIA

Koło	Marka, typ				Bieżnik [mm]
Przednie lewe:	*FIRESTONE 215/65	R16	98H	ROADHAWK	2,3
Przednie prawe:	*FIRESTONE 215/65	R16	98H	ROADHAWK	2,7
Tylne lewe:	*FIRESTONE 215/65	R16	98H	ROADHAWK	4,0
Tylne prawe:	*FIRESTONE 215/65	R16	98H	ROADHAWK	2,8

KOREKTY WARTOŚCI POJAZDU

KOREKTA ZA PIERWSZĄ REJESTRACJĘ	(+)
KOREKTA ZA WYPOSAŻENIE	(+)
KOREKTA ZA PRZEBIEG	(-)
KOREKTY RÓŻNE:	

Stan utrzymania i dbałość o pojazd	(-)
Urelanienie do wartości zakupu	(-)
Weryfikacja serwisowa	(-)
KOREKTY RÓŻNE RAZEM	(-)
KOREKTA ZA OGUMIENIE	(-)

UWAGI RZECZOZNAWCY DOTYCZĄCE WYCENY

Pojazd zweryfikowany w bazie danych historiapojazdu.gov.pl

Oględziny wykonał: Piotr Kocyk
Wycena wykonana: Albert Kalużny

Korekta Urealnienie wartości rynkowej uwzględnia różnice pomiędzy wartością wskazaną przez system Info-Ekspert, a aktualnym poziomem cen transakcyjnych i ofertowych na rynku. Jej zastosowanie ma na celu dostosowanie wyniku wyceny do bieżących warunków rynkowych, z uwzględnieniem aktualnych tendencji cenowych oraz sytuacji na rynku pojazdów.

OPIS STANU TECHNICZNEGO ZESPOŁÓW POJAZDU

NADWOZIE - Szkielet i poszycia zewnętrzne

L.p.	Nazwa elementu	L / P	Rodzaj uszkodzenia	Opis	Fot. nr
1	Wnęka drzwi przednich	L	Wgniecenia		
2	Błotnik przedni	L	Odpryski powłoki lakierowej, zarysowania		
3	Błotnik przedni	P	Zarysowania powłoki lakierowej		
4	Pokrywa przednia		Odpryski powłoki lakierowej	Mata tłumiąca - rozerwana	
5	Drzwi boczne przednie	L	Zarysowania powłoki lakierowej,		
6	Drzwi boczne przednie	P	Zarysowania powłoki lakierowej		
7	Drzwi boczne tylne	L	Zarysowania powłoki lakierowej		
8	Drzwi boczne tylne	P	Odpryski powłoki lakierowej, zarysowania	Listwa - zarysowania	
9	Słupek przedni	L	Odpryski powłoki lakierowej		
10	Słupek przedni	P	Odpryski powłoki lakierowej		
11	Próg	L	Zarysowania powłoki lakierowej		
12	Próg	P	Zarysowania powłoki lakierowej		
13	Błotnik tylny	L	Zarysowania powłoki lakierowej,		
14	Błotnik tylny	P	Zarysowania powłoki lakierowej,		
15	Drzwi tyłu nadwozia		Zarysowania powłoki lakierowej, wgniecenia		

Na pozostałych elementach oblachowania bryły nadwozia stwierdzono również typowe dla jego okresu eksploatacji uszkodzenia powłoki lakierowej (zarysowania, odpryski, itp.)
Szczegółowy stan zobrazowany w dokumentacji zdjęciowej.

NADWOZIE – Opis powłoki lakierowej

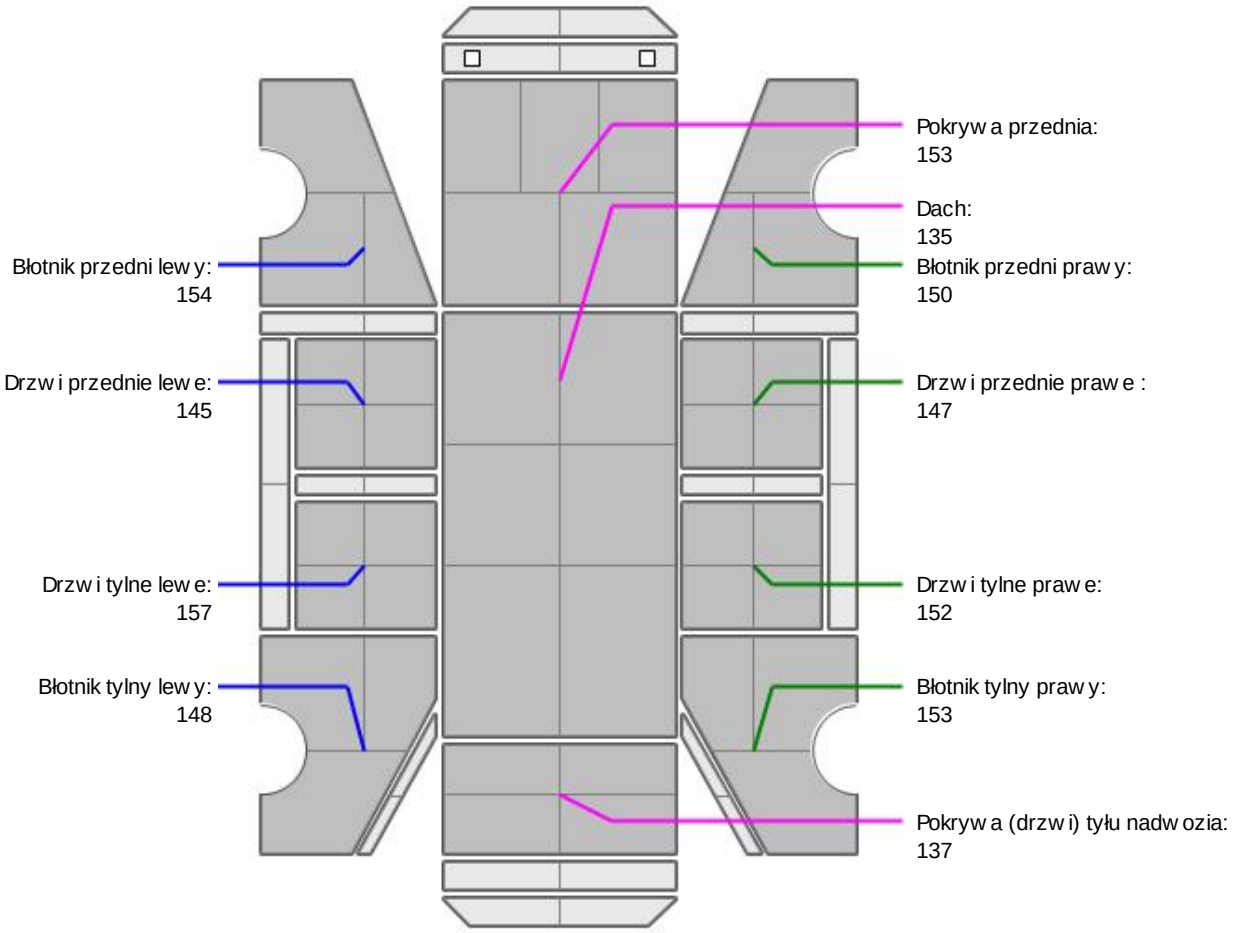

L.p.	Nazwa elementu	L / P	Grubość powłoki [µm]	Opis
1	Pokrywa przednia		153	
2	Dach		135	
3	Błotnik przedni	L	154	
4	Drzwi przednie	L	145	
5	Drzwi tylne	L	157	
6	Błotnik tylny	L	148	
7	Błotnik przedni	P	150	
8	Drzwi przednie	P	147	
9	Drzwi tylne	P	152	
10	Błotnik tylny	P	153	
11	Pokrywa (drzwi) tyłu nadwozia		137	

Podane przedziały grubości powłoki lakierowej poszczególnych elementów dotyczą wyłącznie punktów pomiarowych, tj. trzech wybranych miejsc na danym elemencie nadwozia. Nie oznacza to, że w pozostałych obszarach danego elementu grubość powłoki jest jednakowa ani że nie może wykraczać poza wskazane zakresy. Pomiary wykonano urządzeniem będącym w posiadaniu rzeczoznawcy. Pomiar wykonany innym przyrządem może się różnić.

NADWOZIE – Wyposażenie zewnętrzne

L.p.	Nazwa elementu	L / P	Rodzaj uszkodzenia	Opis	Fot. nr
1	Zderzak przedni		Odkształcenia, zarysowania	Brak zaślepek	
2	Reflektor	L	Zmatowiały klosz		
3	Reflektor	P	Zmatowiały klosz		
4	Obudowa lusterka bocznego	L	Zarysowana		
5	Zderzak tylny		Odkształcenia, zarysowania		
6	Lampa zespolona tylna	P	Pęknięty klosz		
7	Szyba przednia		Odpryski warstwy zewnętrznej		

NADWOZIE – Wyposażenie wewnętrzne

L.p.	Nazwa elementu	L / P	Rodzaj uszkodzenia	Opis	Fot. nr
1	Fotel przedni kpl.	L	Poplamiony, rozdarcie materiału		
2	Fotel przedni kpl.	P	Poplamiony		
3	Kanapa tylna		Poplamiona		
4	Wykładzina dachu (podsufitka)		Przetarcie materiału		
5	Wykładzina bagażnika		Poplamiona		
6	Poszycie tapicerskie drzwi bocznych przednich	L	Zabrudzone		
7	Poszycie tapicerskie drzwi bocznych tylnych	L	Zabrudzone		
8	Poszycie tapicerskie drzwi bocznych tylnych	P	Zabrudzone		
9	Poszycie tapicerskie drzwi tyłu nadwozia		Zarysowania		

Wnętrze pojazdu nosi typowe dla jego okresu eksploatacji zabrudzenia oraz zużycie wszystkich elementów.

PODWOZIE – ZAWIESZENIE I KOŁA

L.p.	Nazwa elementu	L / P	Rodzaj uszkodzenia	Opis	Fot. nr
1	Tarcza koła przedniego stalowa	L	Ogniska korozji		
2	Tarcza koła przedniego stalowa	P	Skorodowana		
3	Tarcza koła tylnego stalowa	L	Ogniska korozji		
4	Tarcza koła tylnego stalowa	P	Ogniska korozji		

UKŁAD KIEROWNICZY

L.p.	Nazwa elementu	L / P	Rodzaj uszkodzenia	Opis	Fot. nr
1	Koło kierownicy		Zarysowania		

JAZDA KONTROLNA

1	Głośność pracy silnika	BEZ UWAG
2	Zmiana biegów, działanie sprzęgła	Głośna praca sprzęgła.

Podczas oględzin uruchomiono silnik. Brak możliwości wykonania próby ruchowej ze względu na brak

ciśnienia w oponie LP. Istanieje ryzyko wykrycia dodatkowych uszkodzeń.

Według informacji uzyskanych od zleceniodawcy w pojeździe uszkodzeniu uległa skrzynia biegów. Do weryfikacji w warunkach serwisowych.

Zastrzeżenia ograniczające opinię.

ü Zawarte w niniejszej Wycenie/Raporcie informacje (w tym dotyczące wyposażenia) służą jedynie ogólnym celom informacyjnym. Wycena/Raport nie może być zatem traktowana jako oferta w rozumieniu przepisów Kodeksu Cywilnego oraz opisu towaru ani zapewnienia w rozumieniu art. 4 Ustawy z dnia 27 lipca 2002 roku o szczególnych warunkach sprzedaży konsumenckiej.

ü Wycena/Raport została sporządzone w celu ustalenia istnienia albo nieistnienia uszkodzeń nieakceptowalnych po zakończeniu umowy korzystania z samochodu lub innych okoliczności uzgodnionych w zleceniu. Wycena/Raport nie obejmuje typowych uszkodzeń wynikających z eksploatacji samochodu oraz jego standardowego zużycia.

ü Jeśli chcesz traktować ten dokument jako źródło wiedzy o samochodzie przy jego zakupie, czynisz to na własną odpowiedzialność. eRzeczoznawcy sp.j. nie ponosi odpowiedzialności za takie użycie tej Wyceny/Raportu

ü Niniejsza wycena służy wyłącznie do oszacowania wartości rynkowej przedmiotu wyceny i nie może być wykorzystywana do żadnego innego celu, niż wymieniony powyżej. W szczególności wycena nie może stanowić podstawy do oceny cech i stanu wycenianego obiektu przy jego zakupie.

ü Rzeczoznawca nie bierze na siebie odpowiedzialności za wady ukryte (prawne i fizyczne) oraz ewentualne skutki wynikające z dalszego użytkowania przedmiotu wyceny, a także za skutki wykorzystania samej wyceny.

ü Powyższa wycena nie jest ekspertyzą stanu technicznego przedmiotu wyceny i za taką nie może być uznawana, w szczególności nie może być traktowana jako gwarancja sprzedaży przedmiotu wyceny za oszacowaną wartość.

ü Wycenę przeprowadzono w oparciu o dostarczoną dokumentację oraz badanie organoleptyczne wycenianego obiektu. Nie prowadzono badań diagnostycznych oraz weryfikacji warsztatowej przedmiotu wyceny.

ü Nie stwierdzono dodatkowych niesprawności i/lub uszkodzeń i/lub braków w zakresie możliwym do ustalenia w warunkach oględzin tj. bez: dostępu do spodu pojazdu, specjalistycznego sprzętu diagnostycznego, jazdy próbnej wykonanej w warunkach drogowych z obciążeniem.

ü Rzeczoznawca podczas oględzin poza warsztatem nie jest w stanie stwierdzić wypadkowej przeszłości pojazdu. W przypadku podwyższonych wartości pomiarów powłoki lakierowej, konieczna jest ekspertyza w warunkach warsztatowych.

ü Rok produkcji pojazdu - nie weryfikowano. Przyjęto w oparciu o dane przekazane przez Zleceniodawcę.

ü Niniejsza wycena nie może być publikowana w całości w jakimkolwiek dokumencie bez zgody wykonawców i bez uzgodnienia z nimi formy i treści takiej publikacji. Zakaz publikacji nie dotyczy posługiwania się wyceną w umowach cywilno-prawnych zawieranych przez zleceniodawcę i dotyczących przedmiotu

ü Przed odbiorem pojazdu, kupujący zobowiązany jest do konfrontacji rzeczywistego stanu z informacjami zawartymi w wycenie. Odbiór przedmiotu jest równoznaczny ze zrzeczeniem się wszelkich roszczeń, co do stanu technicznego.

ü Nie badano poprawności i/lub budowy numerów identyfikacyjnych/seryjnych obiektu oraz nie weryfikowano prawdziwości danych obiektu.

ü Niniejsza wycena nie może być traktowana jako gwarancja sprzedaży przedmiotu wyceny za oszacowaną wartość.

ü W przypadku ujawnienia dodatkowych informacji dotyczących przedmiotowego pojazdu, niedostępnych w czasie wykonywania niniejszej opinii, zaprezentowane stanowisko może ulec zmianie.

ü W opinii założono, że nie wykryto żadnych faktów, które mogłyby istotnie wpływać na wartość wycenionego pojazdu, jeśli w opisie pojazdu nie widnieje inaczej.

ü Rzeczoznawca nie ponosi odpowiedzialności za ewentualne błędy wynikające z przedstawionych informacji otrzymanych od użytkownika/sprzedawcy/zamawiającego wycenę, jeśli brak podstaw do kwestionowania ich zgodności ze stanem rzeczywistym lub też ustalenie stanu rzeczywistego przez rzeczoznawcę było niemożliwe lub znacznie utrudnione.

ü Wyposażenie standardowe wg. Info - Ekspert. Rzeczoznawca nie ponosi odpowiedzialności za ewentualne błędy programu. Lista wyposażenia w wycenie ma charakter poglądowy i nie potwierdza kompletności. Aby ustalić specyfikacje

fabryczną wyposażenia należy zwrócić się do dealera.

ü W warunkach, w jakich przeprowadzono oględziny rzeczoznawca nie miał możliwości zweryfikowania poprawności działania całego wyposażenia.

ü Opis stanu technicznego pojazdu jest ważny na dzień oględzin. Rzeczoznawca nie bierze odpowiedzialności za zmiany stanu pojazdu wynikające z dalszej eksploatacji lub postoju (np. uszkodzenie akumulatora, powiększenie lub powstanie ognisk korozji, uszkodzenie układu hamulcowego, itp.) – zaleca się sprawdzenie daty wyceny

ü Jeżeli elementy jednostki napędowej, układu przeniesienia napędu itp., są rozmontowane, rzeczoznawca nie weryfikuje kompletności poszczególnych układów. Możliwość wystąpienia braków w kompletacji (np. ze względu na wykorzystanie unieruchomionego pojazdu jako „dawcy części").

ü Nie weryfikowano odczytanego stanu drogomierza z zapisami w urządzeniach elektronicznych pojazdu. Rzeczoznawca nie dokonuje oceny autentyczności przebiegu.

ü W przypadku pojazdów z niesprawnym akumulatorem lub bez niego - podłączenie sprawnego akumulatora nie gwarantuje sprawności technicznej pojazdu. W związku z tym przyjmuje się iż stan techniczny pojazdu jest nieznany, istnieje ryzyko ujawnienia wad ukrytych i dodatkowych uszkodzeń.

ü Nie weryfikowano gwarancji, statusu pakietów serwisowych i kompletności w zakresie osprzętu dodatkowego, z którym przedmiot był zamówiony.

Dokument wystawiony elektronicznie, ważny bez podpisu

DOKUMENTACJA FOTOGRAFICZNA



Fot. nr 1



Fot. nr 2



Fot. nr 3



Fot. nr 4



Fot. nr 5



Fot. nr 6



Fot. nr 7



Fot. nr 8



Fot. nr 9



Fot. nr 10



Fot. nr 11



Fot. nr 12



Fot. nr 13

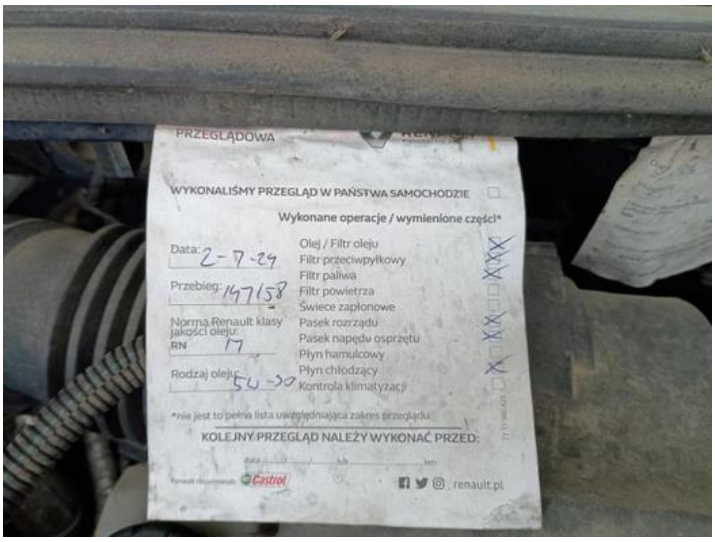

Fot. nr 14

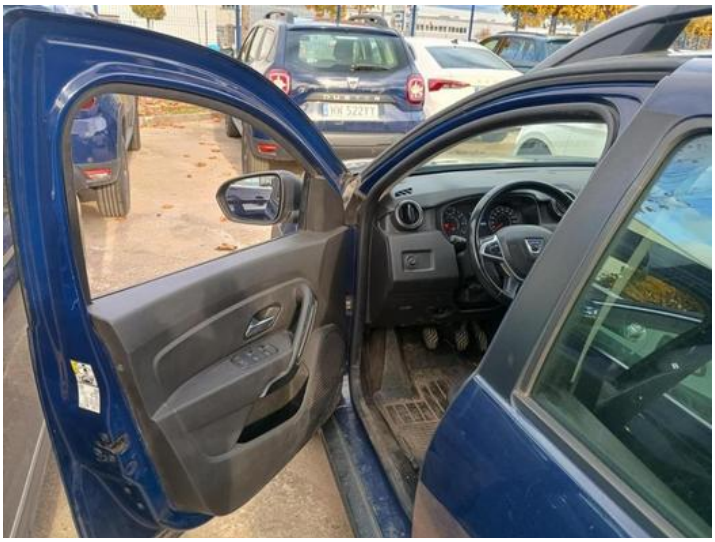
Fot. nr 15


Fot. nr 16


Fot. nr 17


Fot. nr 18



Fot. nr 19



Fot. nr 20



Fot. nr 21



Fot. nr 22



Fot. nr 23



Fot. nr 24



Fot. nr 25


Fot. nr 26


Fot. nr 27


Fot. nr 28



Fot. nr 29

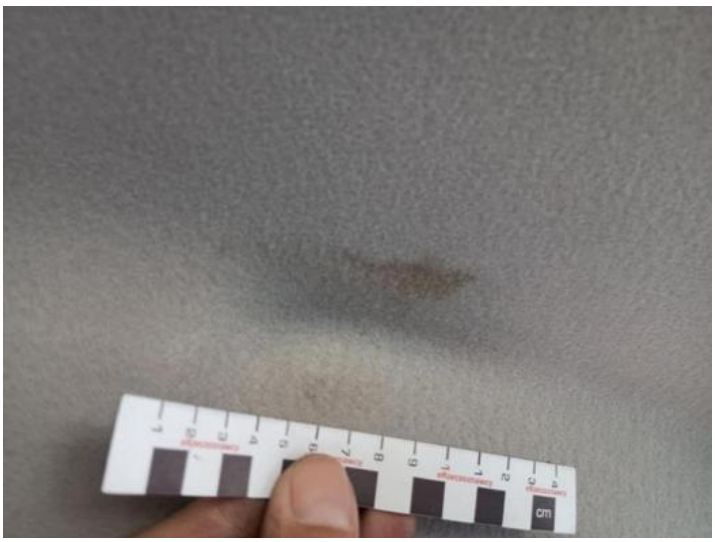
Fot. nr 30



Fot. nr 31



Fot. nr 32



Fot. nr 33



Fot. nr 34



Fot. nr 35



Fot. nr 36



Fot. nr 37



Fot. nr 38



Fot. nr 39



Fot. nr 40



Fot. nr 41

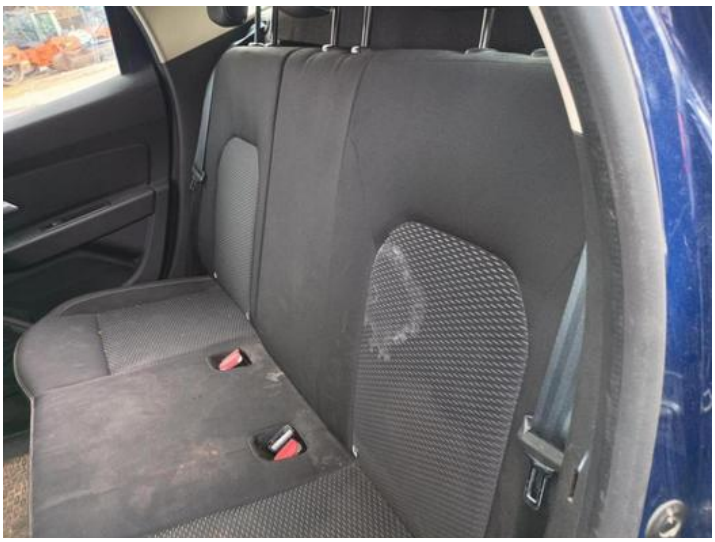

Fot. nr 42


Fot. nr 43


Fot. nr 44

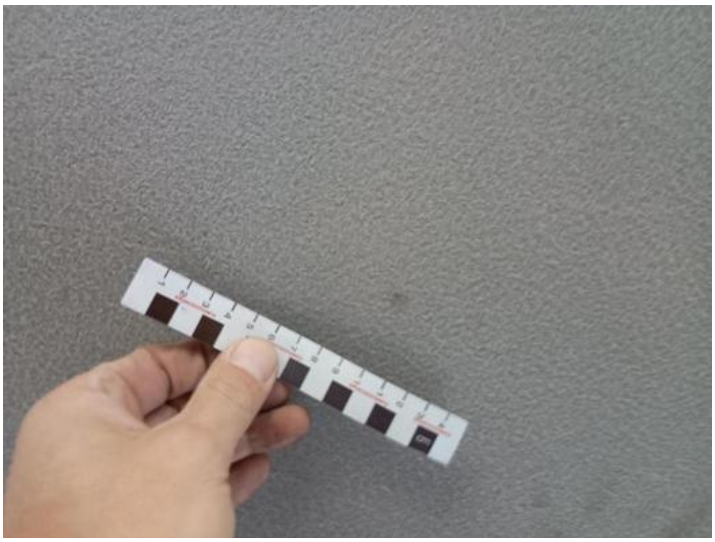
Fot. nr 45


Fot. nr 46


Fot. nr 47


Fot. nr 48

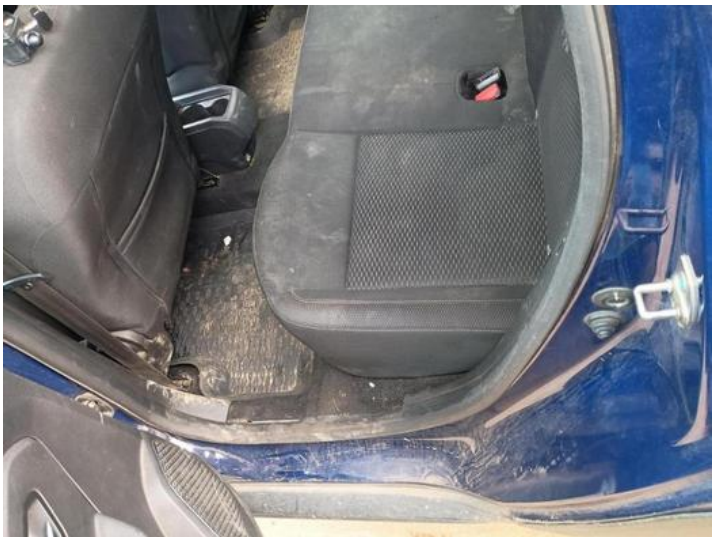

Fot. nr 49



Fot. nr 50



Fot. nr 51



Fot. nr 52



Fot. nr 53



Fot. nr 54


Fot. nr 55


Fot. nr 56


Fot. nr 57


Fot. nr 58



Fot. nr 59


Fot. nr 60



Fot. nr 61



Fot. nr 62



Fot. nr 63

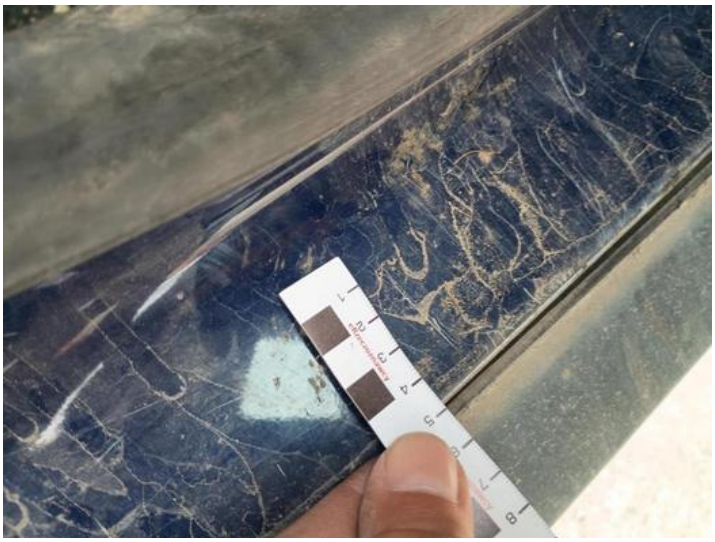

Fot. nr 64



Fot. nr 65



Fot. nr 66



Fot. nr 67



Fot. nr 68



Fot. nr 69



Fot. nr 70



Fot. nr 71



Fot. nr 72



Fot. nr 73



Fot. nr 74



Fot. nr 75



Fot. nr 76



Fot. nr 77



Fot. nr 78



Fot. nr 79



Fot. nr 80



Fot. nr 81



Fot. nr 82

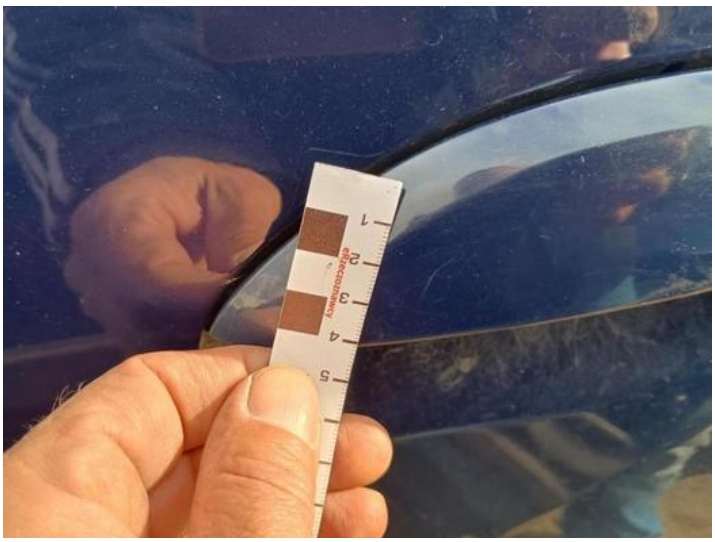

Fot. nr 83

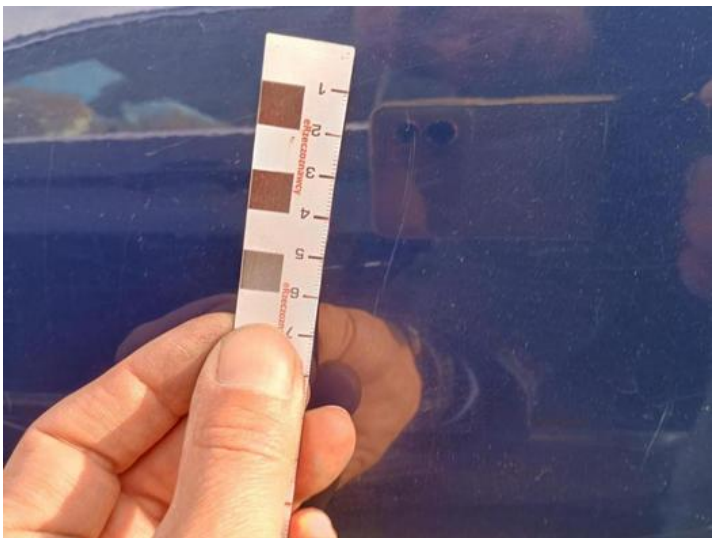

Fot. nr 84


Fot. nr 85


Fot. nr 86


Fot. nr 87


Fot. nr 88

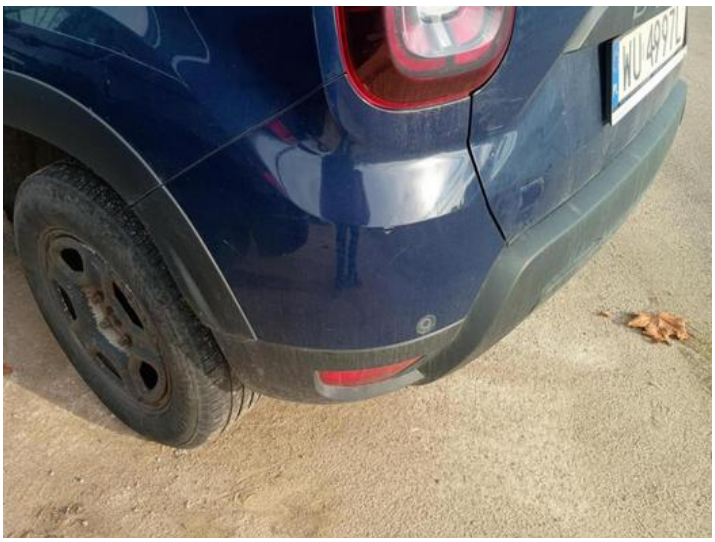
Fot. nr 89


Fot. nr 90



Fot. nr 91


Fot. nr 92



Fot. nr 93


Fot. nr 94


Fot. nr 95

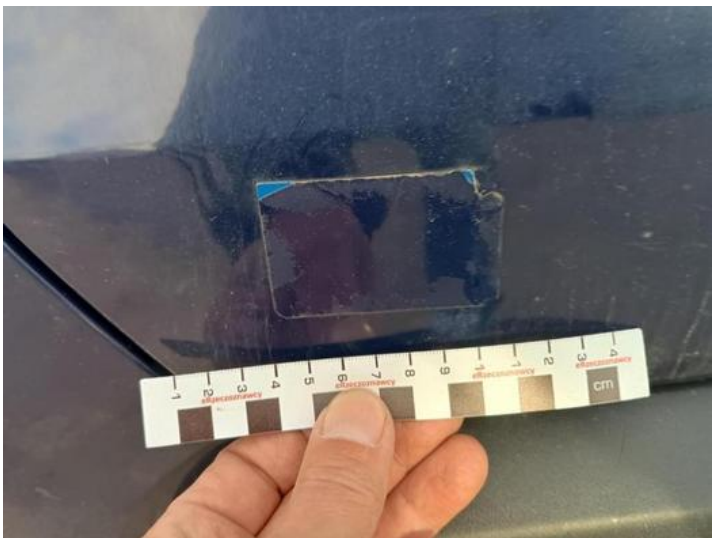
Fot. nr 96



Fot. nr 97



Fot. nr 98



Fot. nr 99



Fot. nr 100

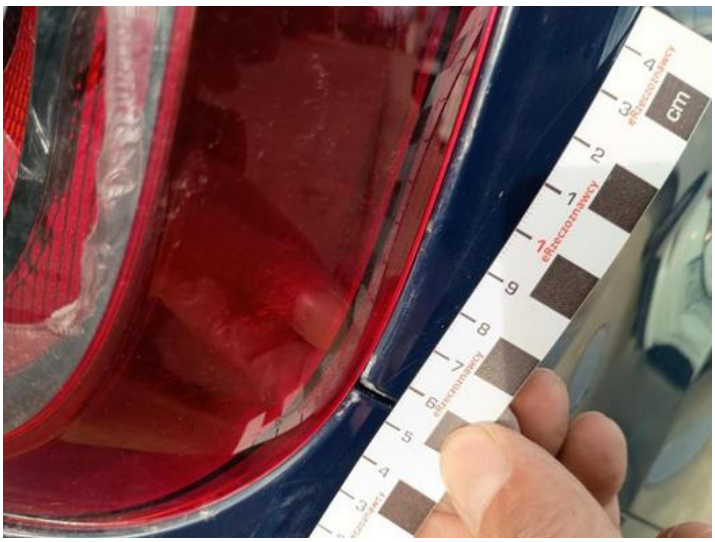

Fot. nr 101



Fot. nr 102


Fot. nr 103


Fot. nr 104


Fot. nr 105


Fot. nr 106


Fot. nr 107


Fot. nr 108


Fot. nr 109


Fot. nr 110


Fot. nr 111


Fot. nr 112


Fot. nr 113


Fot. nr 114



Fot. nr 115



Fot. nr 116



Fot. nr 117



Fot. nr 118



Fot. nr 119



Fot. nr 120

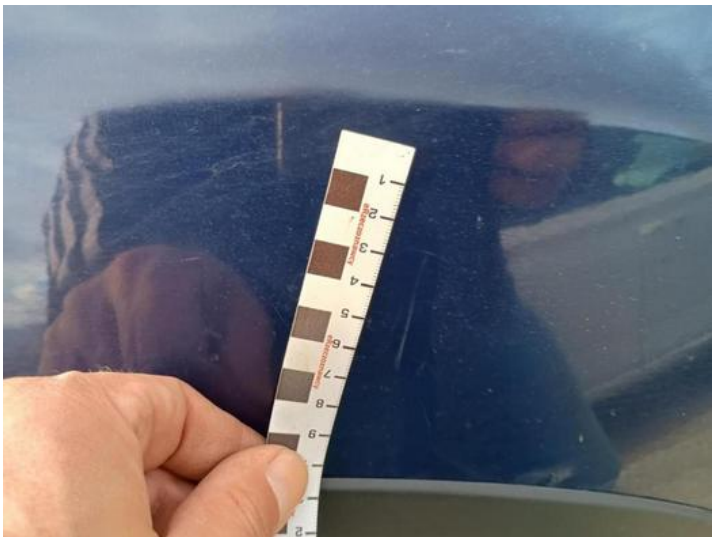

Fot. nr 121



Fot. nr 122

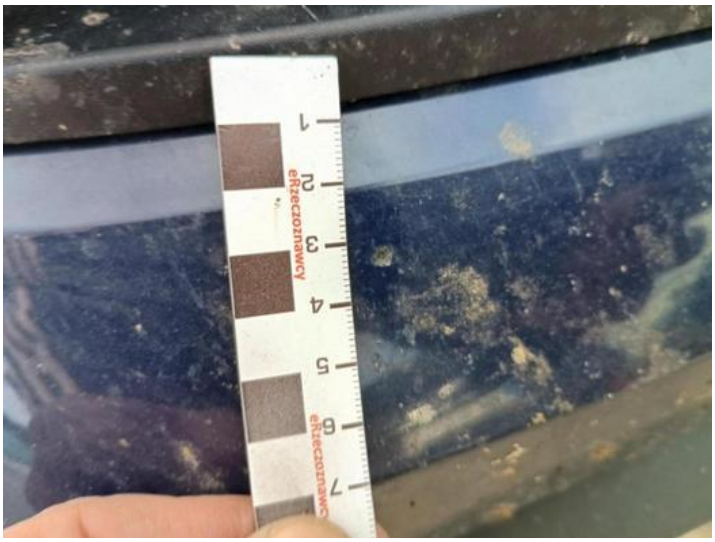

Fot. nr 123



Fot. nr 124



Fot. nr 125

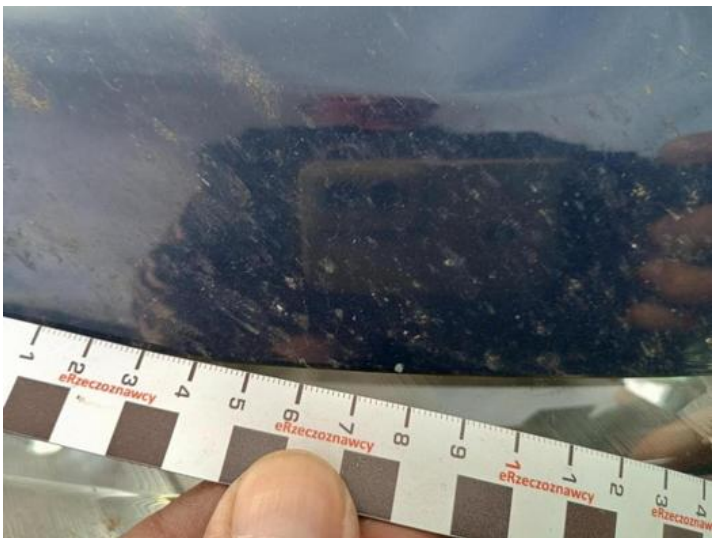

Fot. nr 126



Fot. nr 127


Fot. nr 128



Fot. nr 129

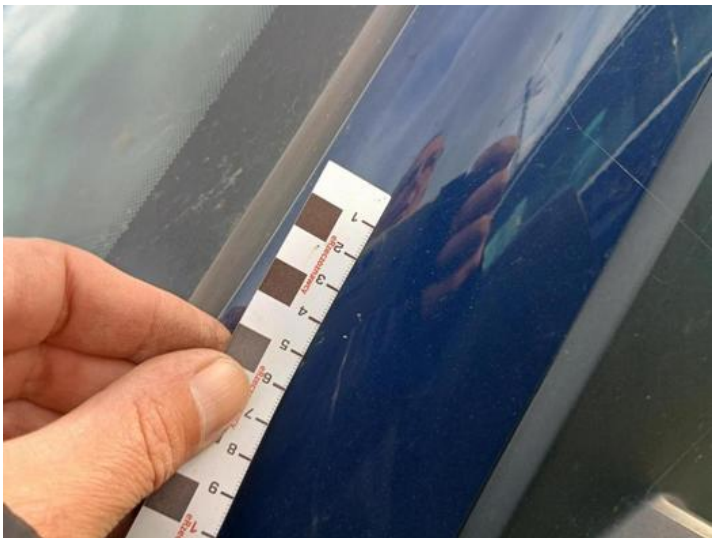
Fot. nr 130


Fot. nr 131

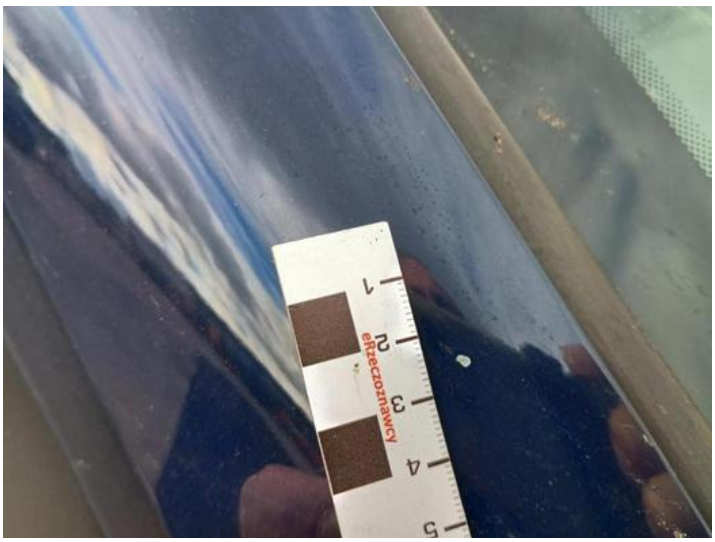

Fot. nr 132



Fot. nr 133



Fot. nr 134



Fot. nr 135



Fot. nr 136



Fot. nr 137



Fot. nr 138


Fot. nr 139


Fot. nr 140


Fot. nr 141


Fot. nr 142


Fot. nr 143

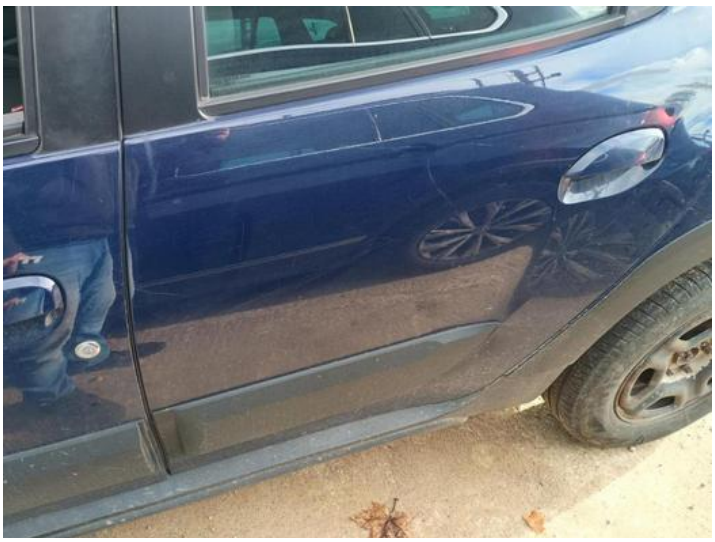
Fot. nr 144



Fot. nr 145



Fot. nr 146

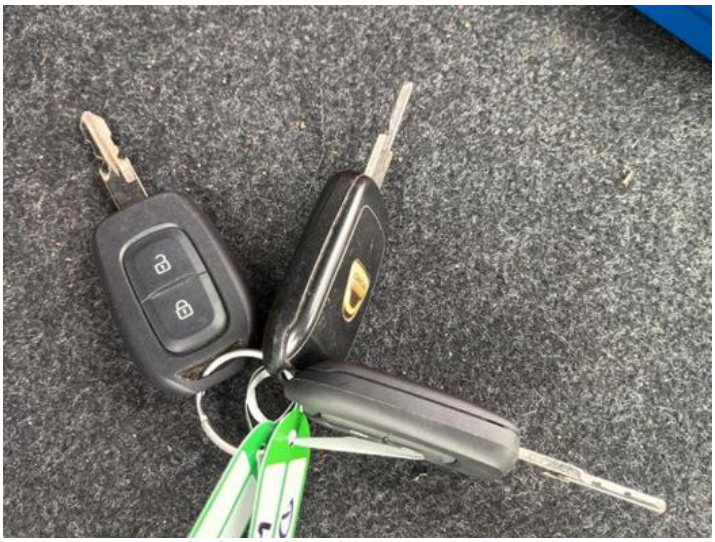

Fot. nr 147

Dokument wystawiony elektronicznie, ważny bez podpisu