Nr zlecenia: 127/02/11/2026/CarArena STANDARD z dnia: 2026/11/02

Zleceniodawca:
CARARENA - Aukcje Samochodowe
ul. Budowlanych 7
62-081 Baranowo

Rzeczoznawca:
Albert Kalużny/zatw. Pion Weryfikacyjny eRzeczoznawcy



W y c e n a w a r t o ś c i

Zadanie: Określenie wartości rynkowej pojazdu

DANE IDENTYFIKACYJNE POJAZDU

Dane: [T] XI-2026

Rodzaj pojazdu:	**Samochód terenowy**	VIN:	**V F 1 H J D 4 0 X 6 4 9 7 3 8 8 7**
Marka:	**DACIA**	Nr rejestracyjny:	**WX4253C**
Model pojazdu:	**Duster dCi MR`18 E6**	Nr Info-Ekspert:	**009-00711**
Wersja:	**Comfort 4WD**	Rok produkcji:	**2020**

Wskazanie drogomierza	322559 km
Data pierwszej rejestracji	2020/02/27
Data ważności badania technicznego	2027/02/05
Rodzaj nadwozia	kombi (uniwersalne) 5 drzwiowe 5 osobowe
Dop. masa całk.	1933 kg*
Jednostka napędowa	z zapłonem samoczynnym
Pojemność / Moc silnika	1461 ccm / 85kW (116KM)
Doładowanie	Turbosp. z chłodn. powietrza
Liczba cylindrów / Układ cylindrów / Liczba zaworów	4 / rzędowy / 16
Rodzaj skrzyni biegów	manualna
Rodzaj napędu	4WD (4x4)
Kolor powłoki lakierowej, (rodzaj lakieru)	Granatowy 2-warstwowy typu uni

WYPOSAŻENIE STANDARDOWE

L.p.	Nazwa elementu wyposażenia
1	ABS - system zapobiegający blokowaniu kół
2	Fotel kierowcy z regulacją wysokości
3	Gniazdo 12V dla przedniego rządu siedzeń x1
4	Gniazdo 12V dla tylnego rządu siedzeń x1
5	Kieszenie w drzwiach przednich
6	Klamki zewnętrzne w kolorze nadwozia
7	Klimatyzacja
28	Relingi dachowe czarne
29	Siedzenia tylne składane
30	Sygnalizacja niezapiętych pasów bezpieczeństwa przednich
31	Sygnalizacja otwartych drzwi
32	System kontroli ciśnienia w oponach
33	System stabilizacji toru jazdy ESC
34	System wspomagania nagłego hamowania AFU

8	Kolumna kierownicy z regulacją wysokości i głębokości	35	System wspomagania ruszania pod górę HSA
9	Komputer pokładowy	36	System wspomagania zjazdu ze wzniesienia HDC
10	Końcówka układu wydechowego chromowana	37	Szyby przednie regulowane elektrycznie z włącznikiem impulsowym po stronie kierowcy
11	Kurtyny powietrzne boczne	38	Szyby tylne regulowane elektrycznie
12	Lusterka zewnętrzne podgrzewane elektrycznie	39	Światła do jazdy dziennej LED
13	Lusterka zewnętrzne regulowane elektrycznie	40	Światła p/mgielne przednie
14	Lusterka zewnętrzne w kolorze czarnym	41	Światła włączane automatycznie
15	Mocowanie fotelików dziecięcych na skrajnych siedzeniach IIrzędu	42	Światło dodatkowe STOP
16	Napinacze pasów bezpieczeństwa	43	Tapicerka tekstylna czarna
17	Obramowania nawiewów powietrza chromowane	44	Tarcze kół stalowe 16"
18	Obrotomierz	45	Tryb jazdy Eco
19	Ogranicznik prędkości	46	Wskaźnik temperatury zewnętrznej
20	Oparcie siedzeń tylnych dzielone 1/3:2/3	47	Wskaźnik zmiany biegu
21	Osłony podwozia w kolorze w kolorze czarnym (przód i tył)	48	Wspomaganie układu kierowniczego zmienne elektryczne
22	Oświetlenie przestrzeni bagażowej	49	Wycieraczka szyby tylnej
23	Oświetlenie schowka	50	Zagłówki foteli przednich z regulacją wysokości
24	Pasy bezpieczeństwa 3-punktowe tylne 3 szt.	51	Zagłówki siedzeń tylnych 3 szt.
25	Poduszka powietrzna kierowcy	52	Zamek centralny zdalnie sterowany
26	Poduszka powietrzna pasażera	53	Zderzaki górna część w kolorze nadwozia, dolna czarna
27	Poduszki powietrzne boczne przednie	54	Zestaw naprawczy opon

L.p. Nazwa pakietu / elementu pakietu wyposażenia standardowego

1 Kierownica i dźwignia zmiany biegów pokryte skórą ekologiczną
- Kierownica pokryta skórą ekologiczną
- Dźwignia zmiany biegów pokryta skórą ekologiczną

2 Radio MP3, DAB + USB, Bluetooth, sterowanie pod kierownicą
- Złącze "USB"
- System Bluetooth
- Tuner DAB
- Radio MP3
- Sterowanie radiem pilotem pod kierownicą

3 Szyba tylna ogrzewana z wycieraczką
- Szyba tylna ogrzewana
- Wycieraczka szyby tylnej

4 Tempomat z ogranicznikiem prędkości
- Ogranicznik prędkości
- Tempomat

WYPOSAŻENIE DODATKOWE

L.p. Nazwa elementu wyposażenia

1 Koło zapasowe

OPIS ZAMONTOWANEGO W POJEŹDZIE OGUMIENIA

Koło	Marka, typ				Bieżnik [mm]
Przednie lewe:	FALKEN 215/65	R16	102H	XL ZIEX ZE310A EC	6,5
Przednie prawe:	FALKEN 215/65	R16	102H	XL ZIEX ZE310A EC	6,4
Tylne lewe:	FALKEN 215/65	R16	102H	XL ZIEX ZE310A EC	7,0
Tylne prawe:	FALKEN 215/65	R16	102H	XL ZIEX ZE310A EC	7,1

KOREKTY WARTOŚCI POJAZDU

KOREKTA ZA PIERWSZĄ REJESTRACJĘ	(-)
KOREKTA ZA WYPOSAŻENIE	(+)
KOREKTA ZA PRZEBIEG	(-)
KOREKTY RÓŻNE:	

Zadana szacunkowa korekta z tytułu wcześniejszych napraw	(-)
Stan utrzymania i dbałość o pojazd	(-)
Urelanienie do wartości zakupu	(-)
Weryfikacja serwisowa	(-)
KOREKTY RÓŻNE RAZEM	(-)
KOREKTA ZA OGUMIENIE	(+)

UWAGI RZECZOZNAWCY DOTYCZĄCE WYCENY

Pojazd zweryfikowany w bazie danych historiapojazdu.gov.pl

Oględziny wykonał: Piotr Kocyk
Wycena wykonana: Albert Kalużny

Korekta Urealnienie wartości rynkowej uwzględnia różnice pomiędzy wartością wskazaną przez system Info-Ekspert, a aktualnym poziomem cen transakcyjnych i ofertowych na rynku. Jej zastosowanie ma na celu dostosowanie wyniku wyceny do bieżących warunków rynkowych, z uwzględnieniem aktualnych tendencji cenowych oraz sytuacji na rynku pojazdów.

OPIS STANU TECHNICZNEGO ZESPOŁÓW POJAZDU

NADWOZIE - Szkielet i poszycia zewnętrzne

L.p.	Nazwa elementu	L / P	Rodzaj uszkodzenia	Opis	Fot. nr
1	Wnęka drzwi przednich	L	Wgniecenia		
2	Błotnik przedni	L	Odpryski powłoki lakierowej, zarysowania		
3	Błotnik przedni	P	Zarysowania powłoki lakierowej		
4	Pokrywa przednia		Odpryski powłoki lakierowej, odkształcona	Mata tłumiąca - rozerwana	
5	Drzwi boczne przednie	L	Zarysowania powłoki lakierowej, wgniecenia		
6	Drzwi boczne przednie	P	Zarysowania powłoki lakierowej		
7	Drzwi boczne tylne	L	Zarysowania powłoki lakierowej		
8	Drzwi boczne tylne	P	Odpryski powłoki lakierowej, zarysowania		
9	Słupek przedni	L	Odpryski powłoki lakierowej		
10	Słupek przedni	P	Odpryski powłoki lakierowej		
11	Próg	L	Zarysowania powłoki lakierowej		
12	Próg	P	Zarysowania powłoki lakierowej		
13	Błotnik tylny	L	Zarysowania powłoki lakierowej, wgniecenia		
14	Błotnik tylny	P	Zarysowania powłoki lakierowej, wgniecenia		
15	Drzwi tyłu nadwozia		Zarysowania powłoki lakierowej		

Na pozostałych elementach oblachowania bryły nadwozia stwierdzono również typowe dla jego okresu eksploatacji uszkodzenia powłoki lakierowej (zarysowania, odpryski, itp.)

NADWOZIE – Opis powłoki lakierowej

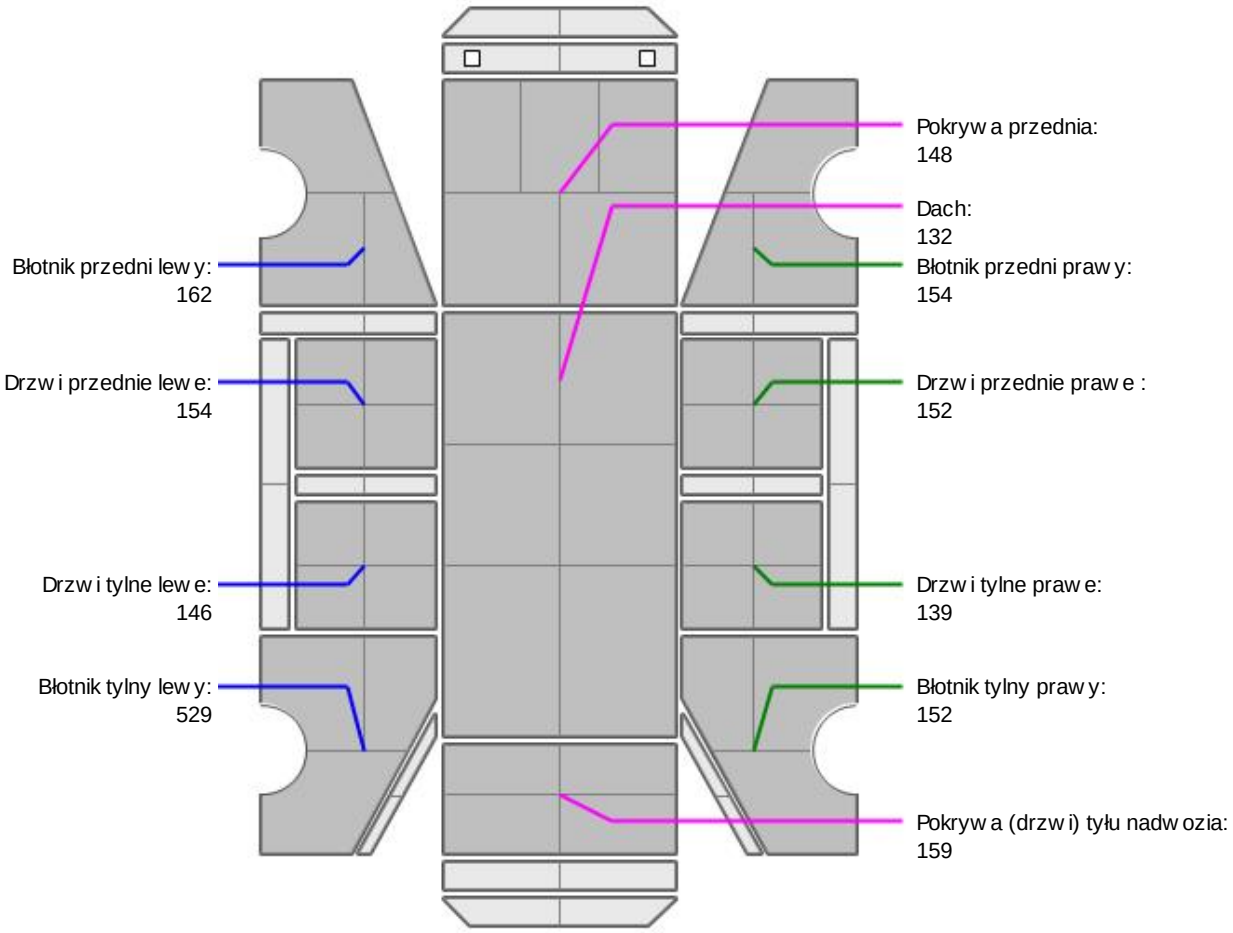

L.p.	Nazwa elementu	L / P	Grubość powłoki [µm]	Opis
1	Pokrywa przednia		148	
2	Dach		132	
3	Błotnik przedni	L	162	
4	Drzwi przednie	L	154	
5	Drzwi tylne	L	146	
6	Błotnik tylny	L	529	
7	Błotnik przedni	P	154	
8	Drzwi przednie	P	152	
9	Drzwi tylne	P	139	
10	Błotnik tylny	P	152	
11	Pokrywa (drzwi) tyłu nadwozia		159	

Podane przedziały grubości powłoki lakierowej poszczególnych elementów dotyczą wyłącznie punktów pomiarowych, tj. trzech wybranych miejsc na danym elemencie nadwozia. Nie oznacza to, że w pozostałych obszarach danego elementu grubość powłoki jest jednakowa ani że nie może wykraczać poza wskazane zakresy. Pomiary wykonano urządzeniem będącym w posiadaniu rzeczoznawcy. Pomiar wykonany innym przyrządem może się różnić.

NADWOZIE – Wyposażenie zewnętrzne

L.p.	Nazwa elementu	L / P	Rodzaj uszkodzenia	Opis	Fot. nr
1	Zderzak przedni		Odkształcenia, zarysowania	Brak zaślepek	
2	Reflektor	L	Zmatowiały klosz		
3	Reflektor	P	Zmatowiały klosz		
4	Obudowa lusterka bocznego	L	Zarysowana		
5	Zderzak tylny		Odkształcenia, zarysowania		
6	Lampa zespolona tylna	P	Zarysowania		
7	Szyba przednia		Odpryski warstwy zewnętrznej		

NADWOZIE – Wyposażenie wewnętrzne

L.p.	Nazwa elementu	L / P	Rodzaj uszkodzenia	Opis	Fot. nr
1	Fotel przedni kpl.	L	Poplamiony, rozdarcie materiału		
2	Fotel przedni kpl.	P	Poplamiony		
3	Kanapa tylna		Poplamiona		
4	Wykładzina dachu (podsufitka)		Przetarcie materiału		
5	Wykładzina bagażnika		Poplamiona		
6	Poszycie tapicerskie drzwi bocznych przednich	L	Zabrudzone		
7	Poszycie tapicerskie drzwi bocznych tylnych	L	Zarysowania		
8	Poszycie tapicerskie drzwi bocznych tylnych	P	Zarysowania		
9	Poszycie tapicerskie drzwi tyłu nadwozia		Zarysowania		

Wnętrze pojazdu nosi typowe dla jego okresu eksploatacji zabrudzenia oraz zużycie wszystkich elementów.

JAZDA KONTROLNA

1	Głośność pracy silnika	BEZ UWAG
2	Praca układu kierowniczego	BEZ UWAG
3	Skuteczność hamulca zasadniczego	BEZ UWAG
4	Skuteczność hamulca pomocniczego	BEZ UWAG
5	Działanie drogom. i szybkościomierza	BEZ UWAG
6	Wskaźnik temperatury silnika	BEZ UWAG
7	Skuteczność ogrzewania i przewietrzania	BEZ UWAG

Próba ruchowa przeprowadzona na zimnym silniku w warunkach parkingowych z prędokścią do 15km/h.

Węglug informacji uzyskanych od zleceniodawcy w pojeździe występuję problem ze sprzęgłem. Zaleca się weryfikację przez wyspecjalizowany serwis.

Zastrzeżenia ograniczające opinię.

ü Zawarte w niniejszej Wycenie/Raporcie informacje (w tym dotyczące wyposażenia) służą jedynie ogólnym celom informacyjnym. Wycena/Raport nie może być zatem traktowana jako oferta w rozumieniu przepisów Kodeksu Cywilnego oraz opisu towaru ani zapewnienia w rozumieniu art. 4 Ustawy z dnia 27 lipca 2002 roku o szczególnych warunkach sprzedaży konsumenckiej.

ü Wycena/Raport została sporządzone w celu ustalenia istnienia albo nieistnienia uszkodzeń nieakceptowalnych po zakończeniu umowy korzystania z samochodu lub innych okoliczności uzgodnionych w zleceniu. Wycena/Raport nie obejmuje typowych uszkodzeń wynikających z eksploatacji samochodu oraz jego standardowego zużycia.

ü Jeśli chcesz traktować ten dokument jako źródło wiedzy o samochodzie przy jego zakupie, czynisz to na własną odpowiedzialność. eRzeczoznawcy sp.j. nie ponosi odpowiedzialności za takie użycie tej Wyceny/Raportu

ü Niniejsza wycena służy wyłącznie do oszacowania wartości rynkowej przedmiotu wyceny i nie może być wykorzystywana do żadnego innego celu, niż wymieniony powyżej. W szczególności wycena nie może stanowić podstawy do oceny cech i stanu wycenianego obiektu przy jego zakupie.

ü Rzeczoznawca nie bierze na siebie odpowiedzialności za wady ukryte (prawne i fizyczne) oraz ewentualne skutki wynikające z dalszego użytkowania przedmiotu wyceny, a także za skutki wykorzystania samej wyceny.

ü Powyższa wycena nie jest ekspertyzą stanu technicznego przedmiotu wyceny i za taką nie może być uznawana, w szczególności nie może być traktowana jako gwarancja sprzedaży przedmiotu wyceny za oszacowaną wartość.

ü Wycenę przeprowadzono w oparciu o dostarczoną dokumentację oraz badanie organoleptyczne wycenianego obiektu. Nie prowadzono badań diagnostycznych oraz weryfikacji warsztatowej przedmiotu wyceny.

ü Nie stwierdzono dodatkowych niesprawności i/lub uszkodzeń i/lub braków w zakresie możliwym do ustalenia w warunkach oględzin tj. bez: dostępu do spodu pojazdu, specjalistycznego sprzętu diagnostycznego, jazdy próbnej wykonanej w warunkach drogowych z obciążeniem.

ü Rzeczoznawca podczas oględzin poza warsztatem nie jest w stanie stwierdzić wypadkowej przeszłości pojazdu. W przypadku podwyższonych wartości pomiarów powłoki lakierowej, konieczna jest ekspertyza w warunkach warsztatowych.

ü Rok produkcji pojazdu - nie weryfikowano. Przyjęto w oparciu o dane przekazane przez Zleceniodawcę.

ü Niniejsza wycena nie może być publikowana w całości w jakimkolwiek dokumencie bez zgody wykonawców i bez uzgodnienia z nimi formy i treści takiej publikacji. Zakaz publikacji nie dotyczy posługiwania się wyceną w umowach cywilno-prawnych zawieranych przez zleceniodawcę i dotyczących przedmiotu

ü Przed odbiorem pojazdu, kupujący zobowiązany jest do konfrontacji rzeczywistego stanu z informacjami zawartymi w wycenie. Odbiór przedmiotu jest równoznaczny ze zrzeczeniem się wszelkich roszczeń, co do stanu technicznego.

ü Nie badano poprawności i/lub budowy numerów identyfikacyjnych/seryjnych obiektu oraz nie weryfikowano prawdziwości danych obiektu.

ü Niniejsza wycena nie może być traktowana jako gwarancja sprzedaży przedmiotu wyceny za oszacowaną wartość.

ü W przypadku ujawnienia dodatkowych informacji dotyczących przedmiotowego pojazdu, niedostępnych w czasie wykonywania niniejszej opinii, zaprezentowane stanowisko może ulec zmianie.

ü W opinii założono, że nie wykryto żadnych faktów, które mogłyby istotnie wpływać na wartość wycenionego pojazdu, jeśli w opisie pojazdu nie widnieje inaczej.

ü Rzeczoznawca nie ponosi odpowiedzialności za ewentualne błędy wynikające z przedstawionych informacji otrzymanych od użytkownika/sprzedawcy/zamawiającego wycenę, jeśli brak podstaw do kwestionowania ich zgodności ze stanem rzeczywistym lub też ustalenie stanu rzeczywistego przez rzeczoznawcę było niemożliwe lub znacznie utrudnione.

ü Wyposażenie standardowe wg. Info - Ekspert. Rzeczoznawca nie ponosi odpowiedzialności za ewentualne błędy programu. Lista wyposażenia w wycenie ma charakter poglądowy i nie potwierdza kompletności. Aby ustalić specyfikacje fabryczną wyposażenia należy zwrócić się do dealera.

ü W warunkach, w jakich przeprowadzono oględziny rzeczoznawca nie miał możliwości zweryfikowania poprawności działania całego wyposażenia.

ü Opis stanu technicznego pojazdu jest ważny na dzień oględzin. Rzeczoznawca nie bierze odpowiedzialności za zmiany stanu pojazdu wynikające z dalszej eksploatacji lub postoju (np. uszkodzenie akumulatora, powiększenie lub powstanie ognisk korozji, uszkodzenie układu hamulcowego, itp.) – zaleca się sprawdzenie daty wyceny

ü Jeżeli elementy jednostki napędowej, układu przeniesienia napędu itp., są rozmontowane, rzeczoznawca nie weryfikuje kompletności poszczególnych układów. Możliwość wystąpienia braków w kompletacji (np. ze względu na wykorzystanie unieruchomionego pojazdu jako „dawcy części").

ü Nie weryfikowano odczytanego stanu drogomierza z zapisami w urządzeniach elektronicznych pojazdu. Rzeczoznawca nie dokonuje oceny autentyczności przebiegu.

ü W przypadku pojazdów z niesprawnym akumulatorem lub bez niego - podłączenie sprawnego akumulatora nie gwarantuje sprawności technicznej pojazdu. W związku z tym przyjmuje się iż stan techniczny pojazdu jest nieznany, istnieje ryzyko ujawnienia wad ukrytych i dodatkowych uszkodzeń.

ü Nie weryfikowano gwarancji, statusu pakietów serwisowych i kompletności w zakresie osprzętu dodatkowego, z którym przedmiot był zamówiony.

Dokument wystawiony elektronicznie, ważny bez podpisu

DOKUMENTACJA FOTOGRAFICZNA



Fot. nr 1



Fot. nr 2



Fot. nr 3



Fot. nr 4



Fot. nr 5



Fot. nr 6



Fot. nr 7



Fot. nr 8



Fot. nr 9



Fot. nr 10


Fot. nr 11


Fot. nr 12


Fot. nr 13


Fot. nr 14

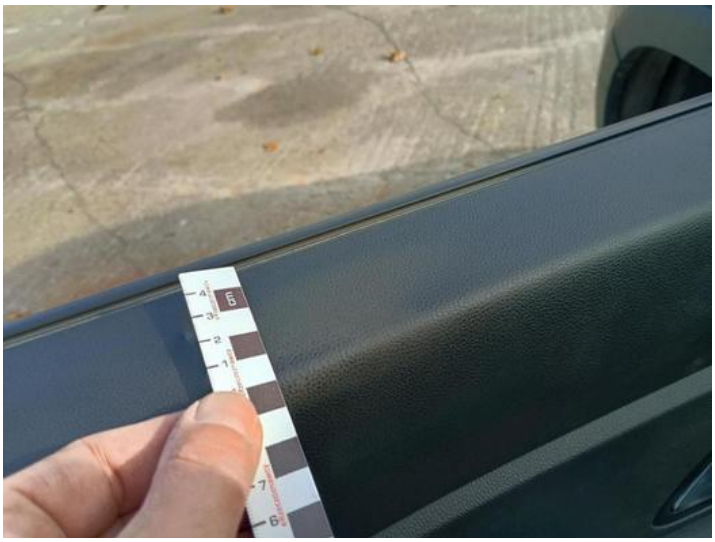
Fot. nr 15

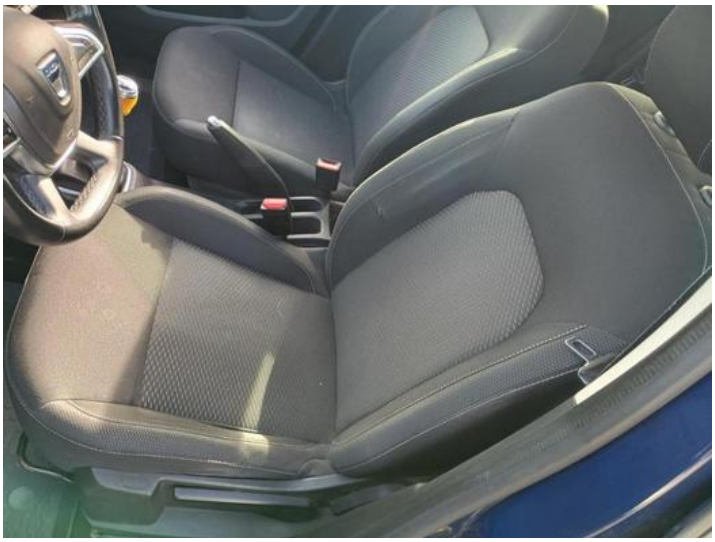
Fot. nr 16


Fot. nr 17


Fot. nr 18



Fot. nr 19



Fot. nr 20



Fot. nr 21



Fot. nr 22



Fot. nr 23



Fot. nr 24



Fot. nr 25


Fot. nr 26


Fot. nr 27


Fot. nr 28


Fot. nr 29


Fot. nr 30



Fot. nr 31



Fot. nr 32



Fot. nr 33



Fot. nr 34

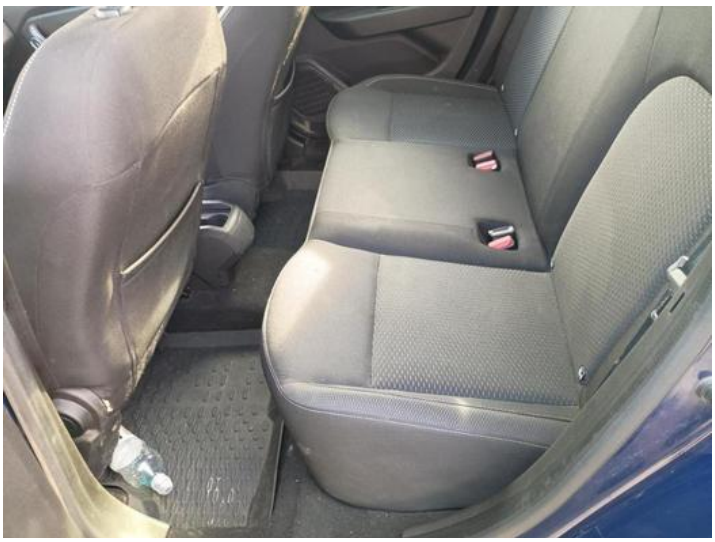

Fot. nr 35

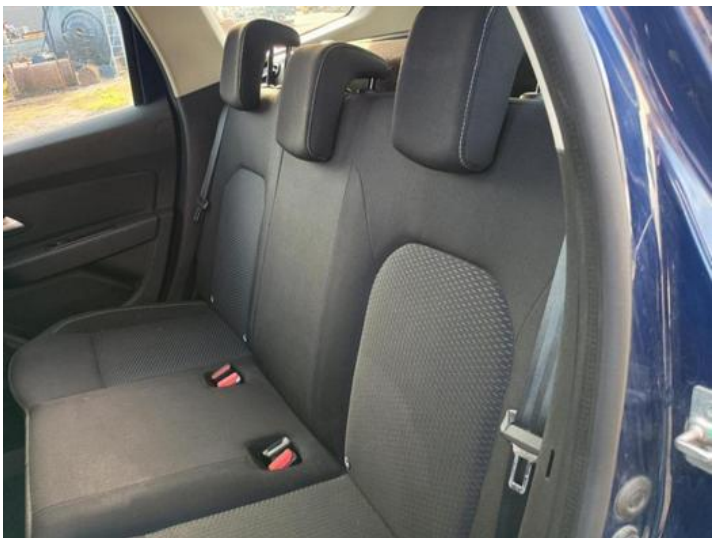

Fot. nr 36


Fot. nr 37


Fot. nr 38


Fot. nr 39


Fot. nr 40


Fot. nr 41

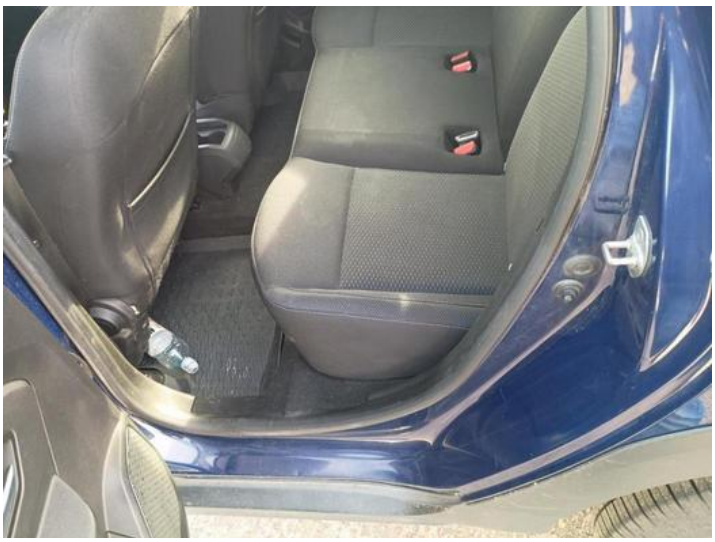
Fot. nr 42


Fot. nr 43


Fot. nr 44


Fot. nr 45


Fot. nr 46


Fot. nr 47


Fot. nr 48



Fot. nr 49



Fot. nr 50



Fot. nr 51



Fot. nr 52



Fot. nr 53



Fot. nr 54



Fot. nr 55



Fot. nr 56



Fot. nr 57

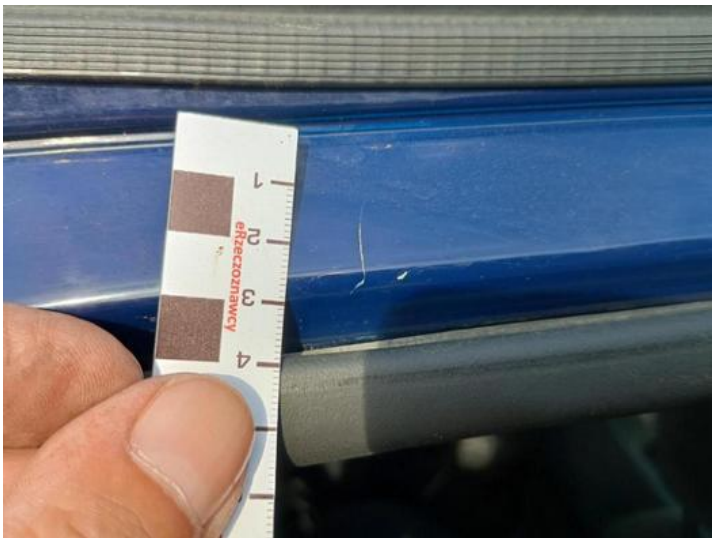

Fot. nr 58



Fot. nr 59



Fot. nr 60


Fot. nr 61


Fot. nr 62


Fot. nr 63


Fot. nr 64

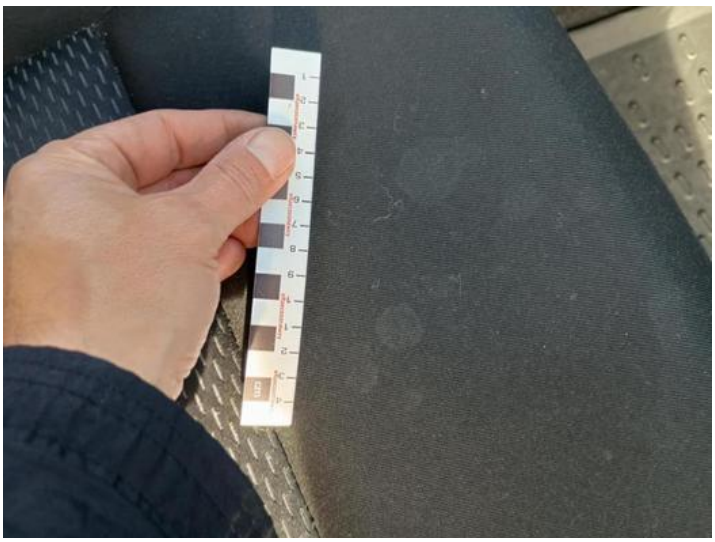
Fot. nr 65


Fot. nr 66



Fot. nr 67



Fot. nr 68



Fot. nr 69



Fot. nr 70



Fot. nr 71



Fot. nr 72



Fot. nr 73

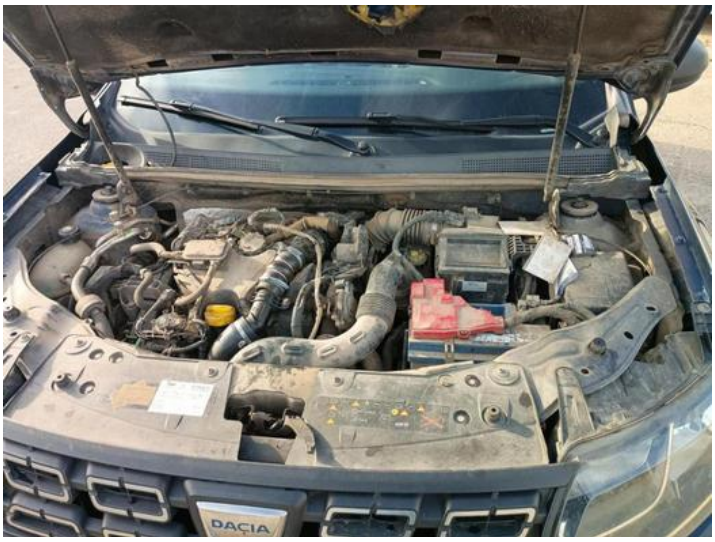

Fot. nr 74

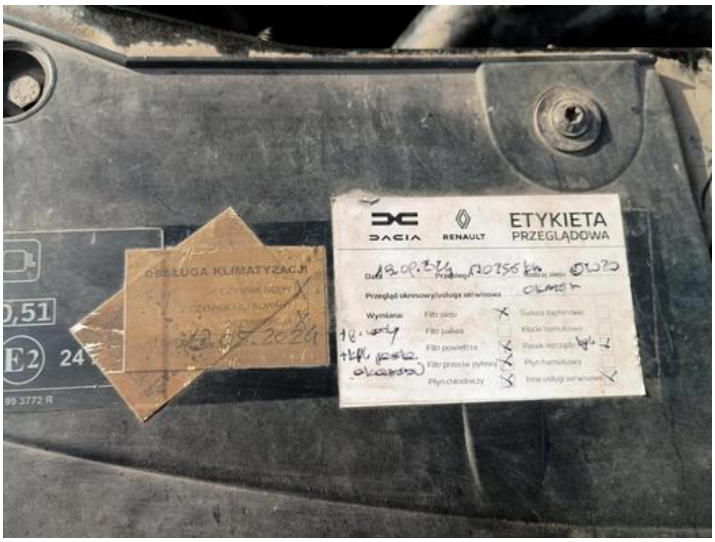

Fot. nr 75

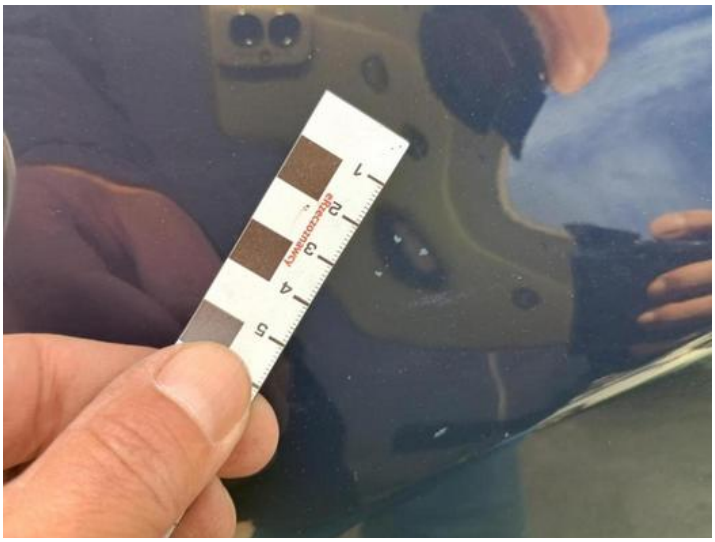

Fot. nr 76



Fot. nr 77



Fot. nr 78



Fot. nr 79



Fot. nr 80



Fot. nr 81



Fot. nr 82



Fot. nr 83



Fot. nr 84



Fot. nr 85

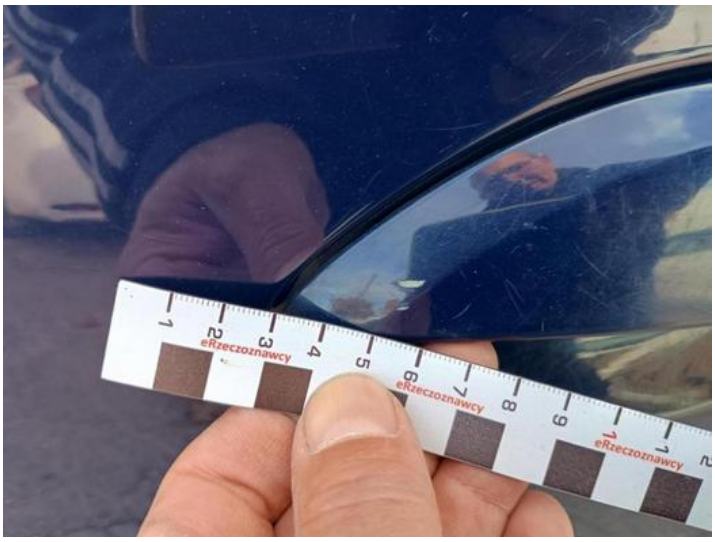

Fot. nr 86

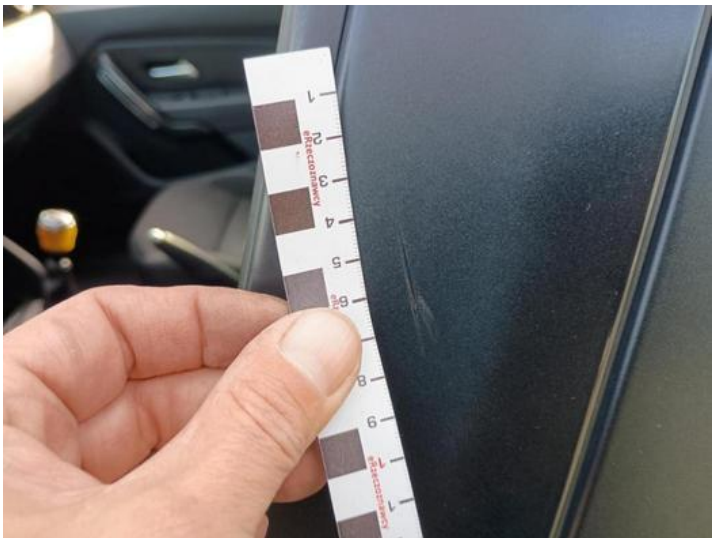

Fot. nr 87



Fot. nr 88

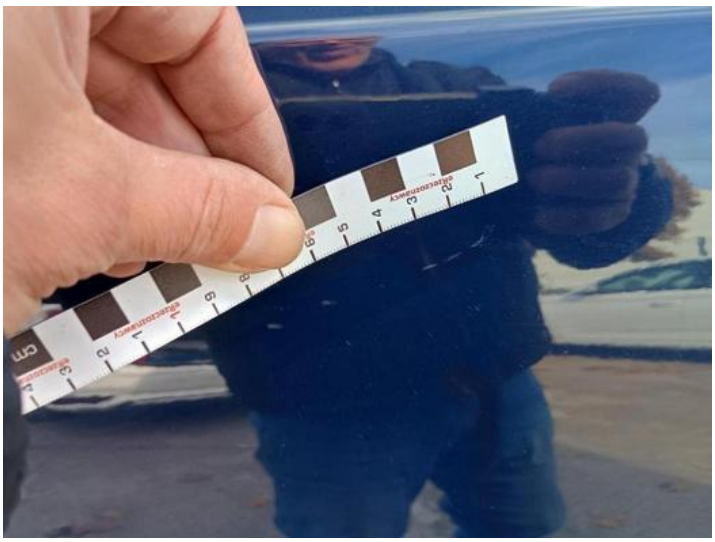

Fot. nr 89



Fot. nr 90



Fot. nr 91



Fot. nr 92

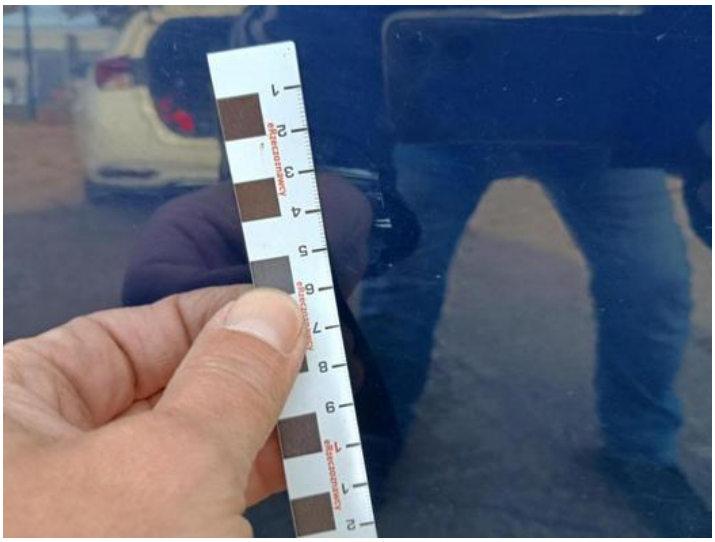

Fot. nr 93



Fot. nr 94



Fot. nr 95



Fot. nr 96



Fot. nr 97

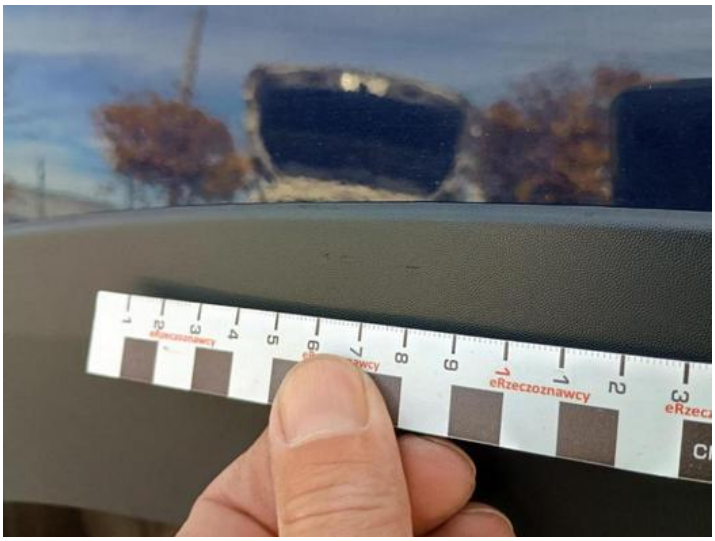

Fot. nr 98



Fot. nr 99



Fot. nr 100



Fot. nr 101



Fot. nr 102



Fot. nr 103



Fot. nr 104



Fot. nr 105



Fot. nr 106



Fot. nr 107



Fot. nr 108



Fot. nr 109



Fot. nr 110



Fot. nr 111



Fot. nr 112



Fot. nr 113

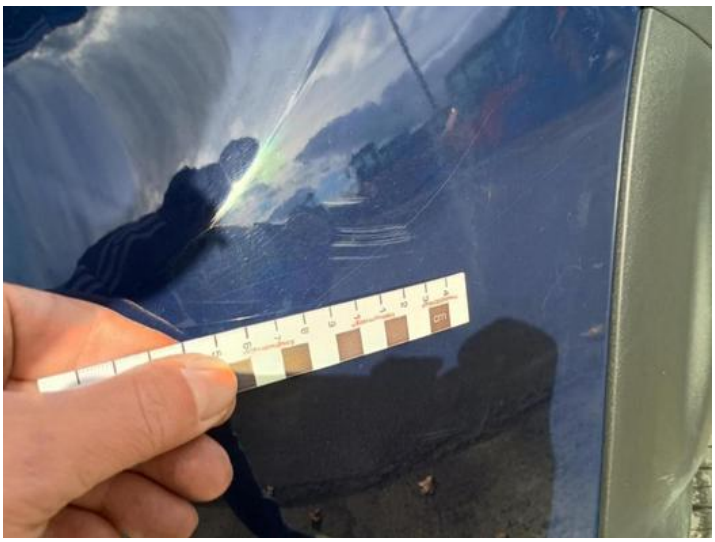

Fot. nr 114



Fot. nr 115



Fot. nr 116



Fot. nr 117



Fot. nr 118



Fot. nr 119

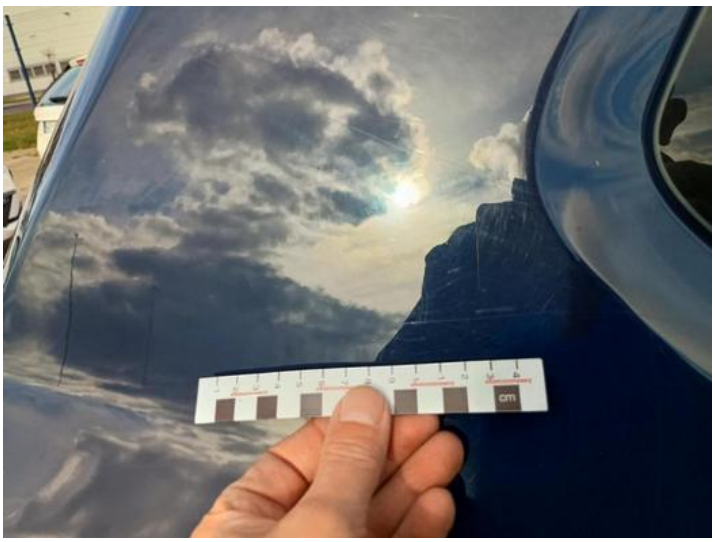

Fot. nr 120

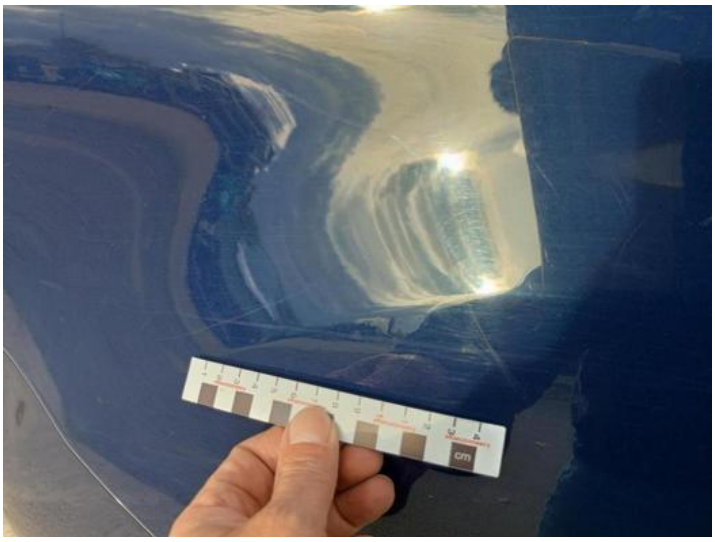

Fot. nr 121

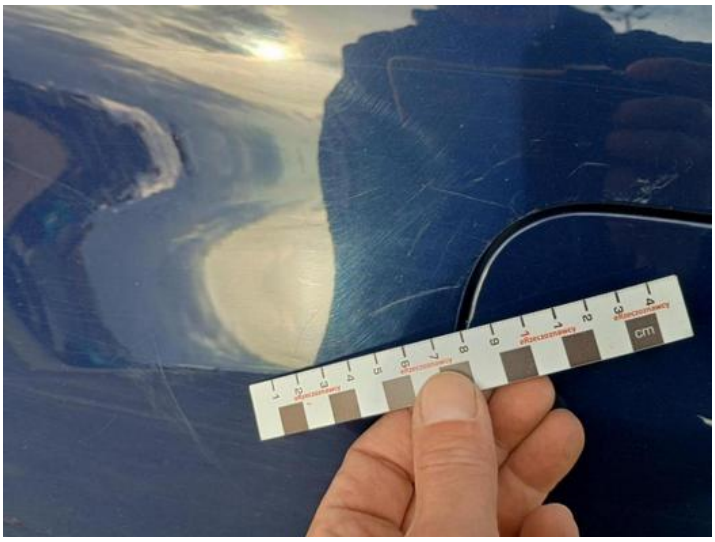

Fot. nr 122



Fot. nr 123

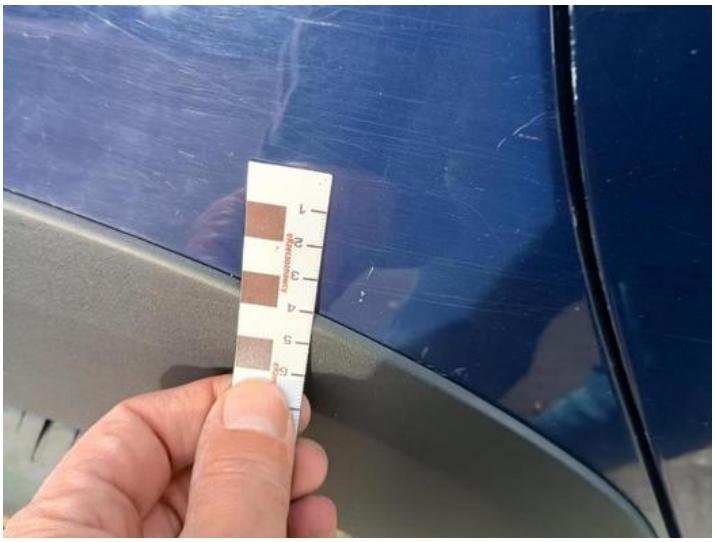

Fot. nr 124



Fot. nr 125



Fot. nr 126


Fot. nr 127


Fot. nr 128


Fot. nr 129

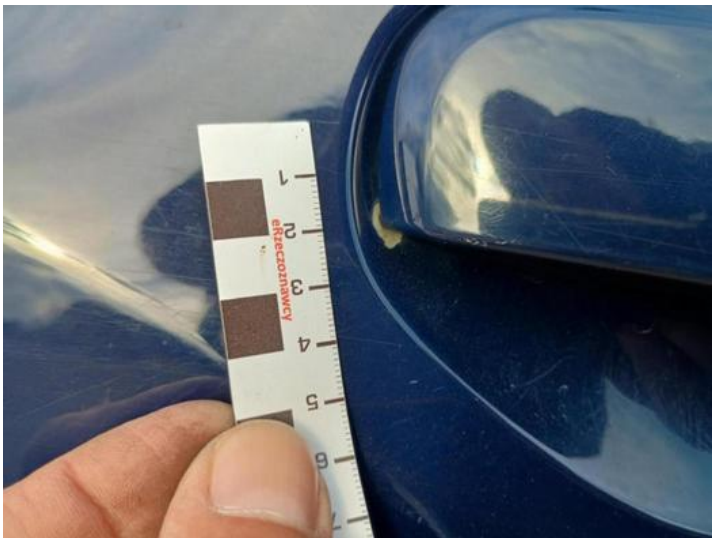
Fot. nr 130


Fot. nr 131


Fot. nr 132



Fot. nr 133



Fot. nr 134



Fot. nr 135



Fot. nr 136



Fot. nr 137



Fot. nr 138


Fot. nr 139


Fot. nr 140

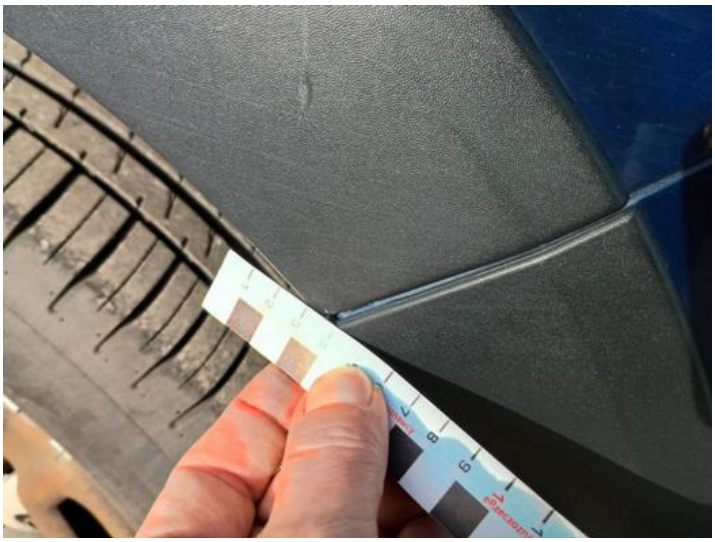
Fot. nr 141


Fot. nr 142


Fot. nr 143


Fot. nr 144


Fot. nr 145


Fot. nr 146


Fot. nr 147


Fot. nr 148


Fot. nr 149


Fot. nr 150



Fot. nr 151



Fot. nr 152

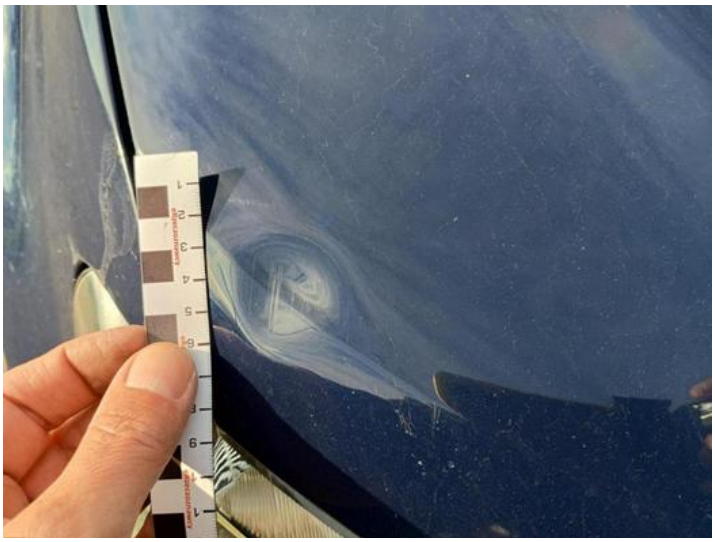

Fot. nr 153

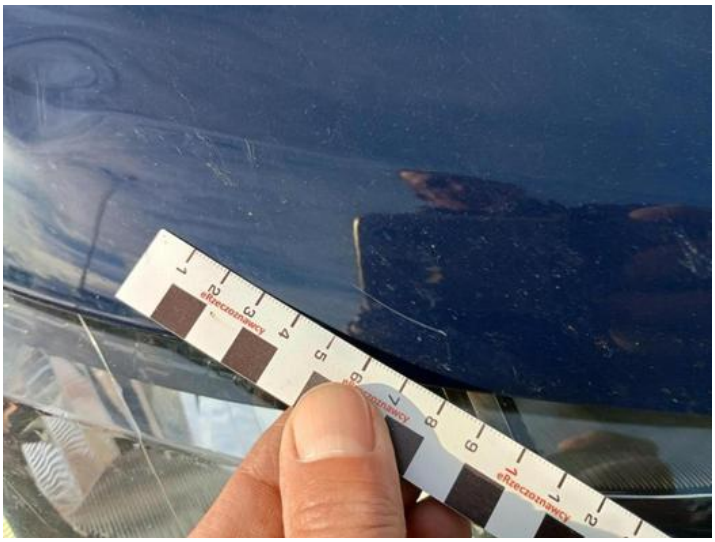

Fot. nr 154

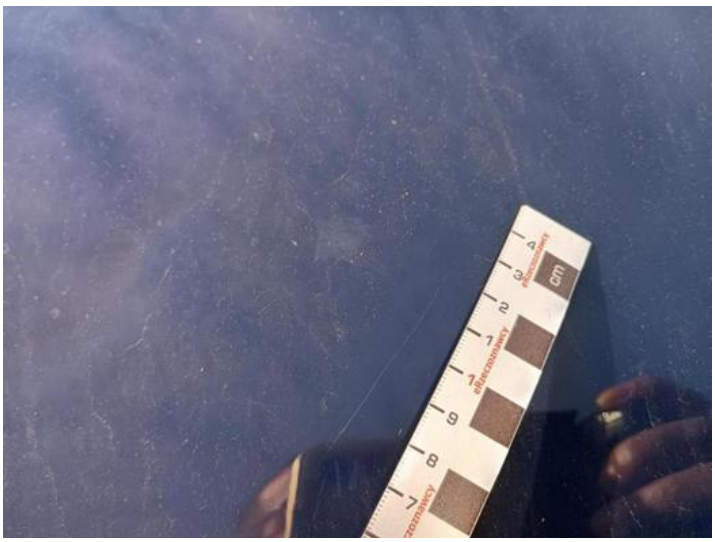

Fot. nr 155

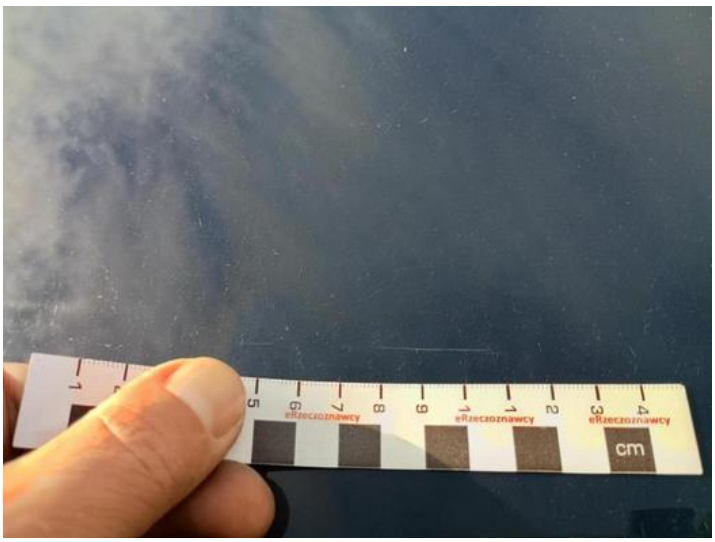

Fot. nr 156



Fot. nr 157

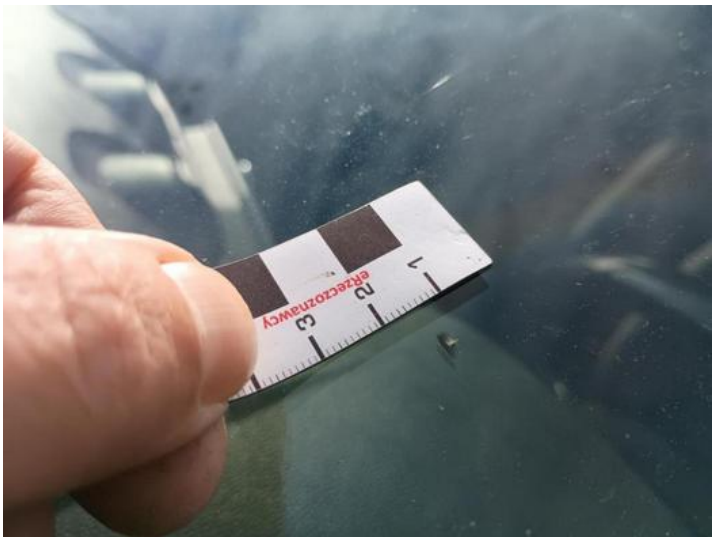

Fot. nr 158



Fot. nr 159



Fot. nr 160



Fot. nr 161



Fot. nr 162



Fot. nr 163



Fot. nr 164



Fot. nr 165

Dokument wystawiony elektronicznie, ważny bez podpisu