

Nr zlecenia: 296/10/06/2026/CarArena STANDARD

z dnia: 10.06.2026

Zleceniodawca:

CARARENA - Aukcje Samochodowe
ul. Budowlanych 7
62-081 Baranowo

Rzeczoznawca:

Mariusz Zaj c/zatw. Pion Weryfikacyjny eRzeczoznawcy



Wycena wartości

Zadanie: Ocena stanu technicznego i określenie wartości rynkowej pojazdu

DANE IDENTYFIKACYJNE POJAZDU		Dane: [O] VI-2026	
Rodzaj pojazdu:	Samochód osobowy	VIN:	T M B C E 7 N P 3 H 7 5 3 5 4 2 2
Marka:	SKODA	Nr rejestracyjny:	SK796LA
Model pojazdu:	Superb III 2.0 TSI MR`15 E6d	Nr Info-Ekspert:	034-03369
Wersja:	Laurin & Klement 4x4 DSG	Rok produkcji:	2017
Wskazanie drogomierza	368153 km		
Data pierwszej rejestracji	19.04.2017		
Data wa no ci badania technicznego	22.04.2027		
Rodzaj nadwozia	sedan 4 drzwiowy		
Dop. masa całkow.	2150 kg		
Jednostka nap owia	z zapłonem iskrowym (wtrysk)		
Pojemno / Moc silnika	1984 ccm / 206kW (280KM)		
Doładowanie	Turbosp. z chłodn. powietrza		
Liczba cylindrów / Układ cylindrów / Liczba zaworów	4 / rz dowy / 16		
Rodzaj skrzyni biegów	automatyczna		
Rodzaj nap du	4x4		
Kolor powłoki lakierowej, (rodzaj lakieru)	Czarny 2-warstwowy z efektem metalicznym		

WYPOSA ENIE STANDARDOWE

L.p.	Nazwa elementu wyposażenia	L.p.	Nazwa elementu wyposażenia
1	ABS - system zapobiegający blokowaniu kół	33	Reflektory bi-ksenonowe AFS
2	Asystent toru jazdy Lane Assist	34	Rolety p/słoneczne szyby tylnej i tylnych bocznych

3	Blokada mechanizmu różnicowego EDS	35	Schówek na okulary
4	Blokada mechanizmu różnicowego XDS Plus	36	Siatki mocujące bagażnik
5	Bluetooth IV	37	Siedzenia tylne składane z bagażnikiem
6	Dywaniki Lounge Step	38	Sound System CANTON (12 głośników, moc 610 W)
7	Fotel kierowcy regulowany elektrycznie + pamięć położenia	39	Spryskiwacze reflektorów
8	Fotel pasażera regulowany elektrycznie	40	Spryskiwacze szyby przedniej podgrzewane
9	Fotele przednie i tylne z podparciem odcinka lędźwiowego	41	SUNSET
10	Funkcja SMART LINK	42	System bezkluczykowej obsługi samochodu - Kessy
11	Głośniki 12 szt. hi-fi	43	System DSR
12	Gniazdo 12V w bagażniku	44	System elektronicznej kontroli toru jazdy ESP
13	Hamulec antykolizyjny	45	System kontroli ciśnienia w oponach
14	Hamulec ręczny elektromechaniczny	46	System monitorowania martwego pola w lusterkach
15	Immobilizer	47	System nawigacji satelitarnej Columbus
16	Kierownica 3-ramienna pokryta skórą	48	System p/porozbiegowy MSR
17	Klimatyzacja automatyczna Climatronic 3 strefowa	49	System p/porozbiegowy przy przyspieszaniu ASR
18	Komputer pokładowy	50	System Start/Stop
19	Kurtyny powietrzne boczne	51	Wiatła do jazdy dziennej LED
20	Lusterka zewnętrzne podgrzewane elektrycznie	52	Wiatła tylne LED
21	Lusterka zewnętrzne regulowane elektrycznie	53	Tapicerka łamana ze skóry naturalnej i ekologicznej
22	Lusterka zewnętrzne składane elektrycznie	54	Tarcze kół aluminiowe 18"
23	Nakładki ozdobne progów	55	Tempomat
24	Parasol	56	Układ wspomagania nagłego hamowania HBA
25	Podłokietnik przedni	57	Worek na narty
26	Poduszka powietrzna kierowcy	58	Wyświetlacz Maxi-DOT kolorowy
27	Poduszka powietrzna kolanowa kierowcy	59	Zagłówki foteli przednich WOKS
28	Poduszka powietrzna pasażera z możliwością odłączenia	60	Zamek centralny zdalnie sterowany
29	Poduszki powietrzne boczne	61	Zawieszenie aktywne DCC
30	Pokrowiec do przewozu nart	62	Zestaw głośnomówiący "Bluetooth"
31	Pokrywa bagażnika sterowana elektrycznie	63	Zestaw naprawczy opon
32	Radioodtwarzacz Bolero CD + MP3		

L.p. Nazwa pakietu / elementu pakietu wyposażenia standardowego

- 1 Czujniki parkowania - przód/tył
Czujniki parkowania - przód
Czujniki parkowania - tył
- 2 Fotele przednie i tylne podgrzewane
Fotel kierowcy podgrzewany
Siedzenia tylne podgrzewane
Fotel pasażera podgrzewany
- 3 Fotele przednie z regulacją wysokości
Fotel kierowcy z regulacją wysokości
Fotel pasażera z regulacją wysokości
- 4 Kierownica multifunkcyjna
Kierownica wielofunkcyjna
Sterowanie radiem w kierownicy
Kierownica 3-ramienna
Kierownica pokryta skórą
Sterowanie telefonem w kierownicy
Sterowanie komputerem pokładowym przy kierownicy
- 5 Lusterka zewnętrzne z pamięcią położenia ciemniące automatycznie
Lusterka zewnętrzne z pamięcią położenia
Lusterka zewnętrzne ciemniące automatycznie
- 6 Szyby przednie i tylne regulowane elektrycznie
Szyby przednie regulowane elektrycznie
Szyby tylne regulowane elektrycznie
- 7 Wiatła przednie z doświetlaniem zakrętów
Wiatła przednie

System do wietlania zakr tów

WYPOSA ENIE DODATKOWE**L.p. Nazwa elementu wyposa enia**

1 Lakier metalizowany

OPIS ZAMONTOWANEGO W POJE DZIE OGUMIENIA

Koło	Marka, typ	Bie nik [mm]
Przednie lewe:	*DUNLOP 235/45 R18 98V XL WINTER SPORT 5 TL FP	8,5
Przednie prawe:	*DUNLOP 235/45 R18 98V XL WINTER SPORT 5 TL FP	8,5
Tylne lewe:	*DUNLOP 235/45 R18 98V XL WINTER SPORT 5 TL FP	6,6
Tylne prawe:	*DUNLOP 235/45 R18 98V XL WINTER SPORT 5 TL FP	6,6

KOREKTY WARTO CI POJAZDU

KOREKTA ZA PIERWSZ REJESTRACJ	(-)
KOREKTA ZA WYPOSA ENIE	(+)
KOREKTA ZA PRZEBIEG	(-)
KOREKTY RÓ NE:	
Regionalna sytuacja rynkowa	(-)
Stan Utrzymania i dbało o pojazd	(-)
Weryfikacja uszkodze mechanicznych	(-)
KOREKTY RÓ NE RAZEM	(-)
KOREKTA ZA OGUMIENIE	(+)

UWAGI RZECZOZNAWCY DOTYCZ CE WYCENY

Pojazd zweryfikowany w bazie danych historiapojazdu.gov.pl - bez uwag

Ogl dziny przeprowadził rzeczoznawca: Bartosz Zaborski

OPIS STANU TECHNICZNEGO ZESPOŁÓW POJAZDU**KABINA KIEROWCY - Szkielet i poszycia zewn trzne**

L.p.	Nazwa elementu	L / P	Rodzaj uszkodzenia	Opis	Fot. nr
1	Błotnik przedni	L	Odpryski powłoki lakierowej		
2	Błotnik przedni	P	Zarysowania powłoki lakierowej		
3	Pokrywa przednia		Odpryski powłoki lakierowej z miejscow korozj blachy, rozdarte wygluszenie		
4	Drzwi boczne	L	Zarysowania powłoki lakierowej		
5	Drzwi boczne	P	Odpryski powłoki lakierowej		
6	Słupek przedni	L	Odpryski powłoki lakierowej z miejscow korozj blachy		
7	Próg	L	Zarysowania powłoki lakierowej		
8	Dach		Du e odpryski powłoki lakierowej z miejscow korozj blachy, złuszczenia lakieru		
9	Błotnik tylny	L	Zarysowania powłoki lakierowej		
10	Błotnik tylny	P	Ogniska korozji zarysowania i		

odpryski				
11	Drzwi tyłu nadwozia		Zarysowania powłoki lakierowej	
12	Drzwi boczne tylne	L	Zarysowania powłoki lakierowej	
13	Drzwi boczne tylne	P	Wgniezione gł boko + odpryski i zarysowania	

Pojazd nosi typowe dla jego okresu eksploatacji uszkodzenia powłoki lakierowej (niewielkie zarysowania, odpryski itp.).



KABINA KIEROWCY – Opis powłoki lakierowej

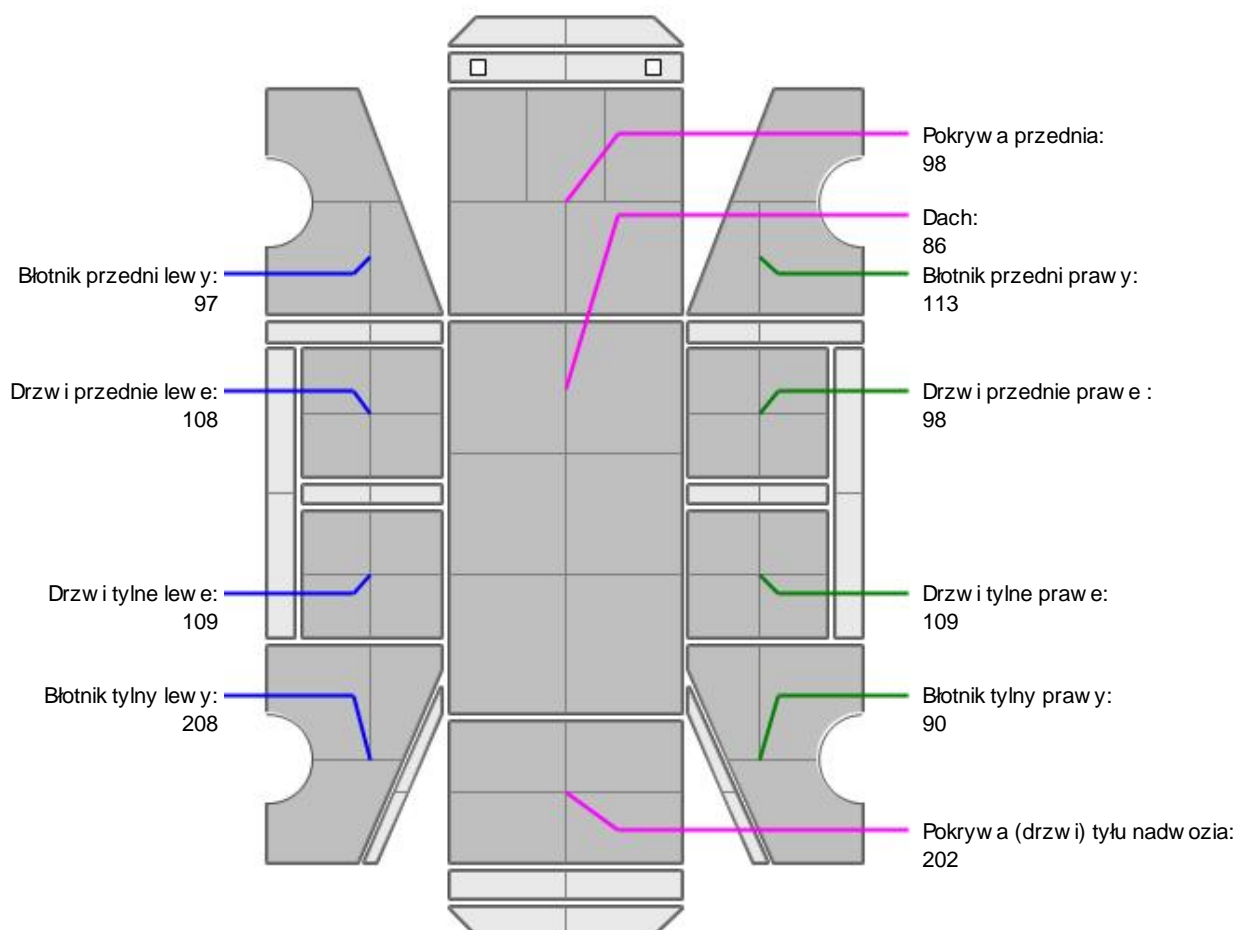

L.p.	Nazwa elementu	L / P	Grubość powłoki [µm]	Opis
1	Pokrywa przednia		98	
2	Dach		86	
3	Błotnik przedni	L	97	
4	Drzwi przednie	L	108	
5	Błotnik tylny	L	208	
6	Błotnik przedni	P	113	
7	Drzwi przednie	P	98	
8	Błotnik tylny	P	90	
9	Pokrywa (drzwi) tyłu nadwozia		202	
10	Drzwi tylne	L	109	
11	Drzwi tylne	P	109	

Podane przedziały grubości powłoki lakierowej poszczególnych elementów dotyczą wyłącznie punktów

pomiarowych, tj. trzech wybranych miejsc na danym elemencie nadwozia. Nie oznacza to, że w pozostałych obszarach danego elementu grubość powłoki jest jednakowa ani że nie może wykroczyć poza wskazane zakresy. Pomiary wykonano urządzeniem bezdźwiękowym w posiadaniu rzeczoznawcy. Pomiar wykonany innym przyrządem może się różnić.



WYPOSAŻENIE ZEWNĘTRZNE

L.p.	Nazwa elementu	L / P	Rodzaj uszkodzenia	Opis	Fot. nr
1	Zderzak przedni		Zarysowany + odpryski		
2	Krata wlotu powietrza		Odpryski powłoki lakierowej		
3	Poszycie zderzaka tylnego		Wgniecenie i zarysowanie		



KABINA KIEROWCY – Wyposażenie wewnętrzne

L.p.	Nazwa elementu	L / P	Rodzaj uszkodzenia	Opis	Fot. nr
1	Kanapa tylna		Przepalane miejscowo poszycie, zabrudzona		

Wnętrze pojazdu nosi typowe dla jego okresu eksploatacji zabrudzenia oraz zużycie wszystkich elementów. Jasna skórzana tapicerka zabrudzona



ZAWIESZENIE I KOŁA

L.p.	Nazwa elementu	L / P	Rodzaj uszkodzenia	Opis	Fot. nr
1	Tarcza koła przedniego ze stopu lekkiego	L	Zadrapania krawędzi bocznej + ubytki		
2	Tarcza koła przedniego ze stopu lekkiego	P	Zadrapania krawędzi bocznej + ubytki		
3	Tarcza koła tylnego ze stopu lekkiego	L	Zadrapania krawędzi bocznej + ubytki		
4	Tarcza koła tylnego ze stopu lekkiego	P	Zadrapania krawędzi bocznej + ubytki		

JAZDA KONTROLNA

- | | | |
|----|--|---|
| 1 | Głośno pracujący silnik | Wyczuwalny nadmierny zapach spalin, CheckEngine, niski poziom oleju, płyn w układzie chłodzenia zanieczyszczony |
| 2 | Przyspieszenia pojazdu | BEZ UWAG |
| 3 | Stożeczność ruchu pojazdu | BEZ UWAG |
| 4 | Głośno (stuk) zawieszenia | BEZ UWAG |
| 5 | Zmiana biegów, działanie sprzęgła | BEZ UWAG |
| 6 | Głośno skrzyni biegów / bloku napędowego | BEZ UWAG |
| 7 | Skuteczność hamulca zasadniczego | BEZ UWAG |
| 8 | Działanie drogowym i szybkościomierza | BEZ UWAG |
| 9 | Wskaźnik temperatury silnika | BEZ UWAG |
| 10 | Skuteczność ogrzewania i przewietrzania | BEZ UWAG |
| 11 | Wydech | Podwyższona głośność |

Próba ruchowa przeprowadzona na niewielkim dystansie, w warunkach parkingowych, z prędkością do 15 km/h.

POZOSTAŁE INFORMACJE**1 Pochodzenie pojazdu**

Krajowy

2 Weryfikacja prawdziwo ci danych obiektu

Numer VIN wybity na karoserii oraz numer VIN tabliczki znamionowej zgodny z baz CEPIK

3 Weryfikacja odczytanego stanu drogomierza

Odczytany z drogomierza

Zastrze enia ograniczaj ce.

ü Zawarte w niniejszej Wycenie/Raporcie informacje (w tym dotycz ce wyposa enia) słu jedynie ogólnym celom informacyjnym. Wycena/Raport nie mo e by zatem traktowana jako oferta w rozumieniu przepisów Kodeksu Cywilnego oraz opisu towaru ani zapewnienia w rozumieniu art. 4 Ustawy z dnia 27 lipca 2002 roku o szczególnych warunkach sprzeda y konsumenckiej.

ü Wycena/Raport została sporz dzone w celu ustalenia istnienia albo nieistnienia uszkodze nieakceptowalnych po zako czeniu umowy korzystania z samochodu lub innych okoliczno ci uzgodnionych w zleceniu. Wycena/Raport nie obejmuje typowych uszkodze wynikaj cych z eksploatacji samochodu oraz jego standardowego zu ycia.

ü Je li chcesz traktowa ten dokument jako ródło wiedzy o samochodzie przy jego zakupie, czynisz to na własną odpowiedzialno eRzeczoznawcy sp.j. nie ponosi odpowiedzialno ci za takie u ycie tej Wyceny/Raporu

ü Niniejsza wycena słu y wył cznie do oszacowania warto ci rynkowej przedmiotu wyceny i nie mo e by wykorzystywana do adnego innego celu, ni wymieniony powy ej. W szczególno ci wycena nie mo e stanowi podstawy do oceny cech i stanu wycenianego obiektu przy jego zakupie.

ü Rzeczoznawca nie bierze na siebie odpowiedzialno ci za wady ukryte (prawne i fizyczne) oraz ewentualne skutki wynikaj ce z dalszego u ytkowania przedmiotu wyceny, a tak e za skutki wykorzystania samej wyceny.

ü Powy sza wycena nie jest ekspertyz stanu technicznego przedmiotu wyceny i za tak nie mo e by uznawana, w szczególno ci nie mo e by traktowana jako gwarancja sprzeda y przedmiotu wyceny za oszacowan warto .

ü Wycen przeprowadzono w oparciu o dostarczon dokumentacj oraz badanie organoleptyczne wycenianego obiektu. Nie prowadzono bada diagnostycznych oraz weryfikacji warsztatowej przedmiotu wyceny.

ü Nie stwierdzono dodatkowych niesprawno ci i/lub uszkodze i/lub braków w zakresie mo liwym do ustalenia w warunkach ogl dzin tj. bez dost pu do spodu pojazdu, specjalistycznego sprz tu diagnostycznego, jazdy próbnej wykonanej w warunkach drogowych z obci eniem.

ü Rzeczoznawca podczas ogl dzin poza warsztatem nie jest w stanie stwierdzi wypadkowej przeszło ci pojazdu. W przypadku podwy szonych warto ci pomiarów powłoki lakierowej, konieczna jest ekspertyza w warunkach warsztatowych.

ü Rok produkcji pojazdu - nie weryfikowano. Przyj to w oparciu o dane przekazane przez Zleceniodawc .

ü Niniejsza wycena nie mo e by publikowana w cało ci w jakimkolwiek dokumencie bez zgody wykonawców i bez uzgodnienia z nimi formy i tre ci takiej publikacji. Zakaz publikacji nie dotyczy postępowania si wycen w umowach cywilno-prawnych zawieranych przez zleceniodawc i dotycz cych przedmiotu

ü Przed odbiorem pojazdu, kupuj cy zobowi zany jest do konfrontacji rzeczywistego stanu z informacjami zawartymi w wycenie. Odbiór przedmiotu jest równoznaczny ze zrzeczeniem si wszelkich roszcze , co do stanu technicznego.

ü Nie badano poprawno ci i/lub budowy numerów identyfikacyjnych/seryjnych obiektu oraz nie weryfikowano prawdziwo ci danych obiektu.

ü Niniejsza wycena nie mo e by traktowana jako gwarancja sprzeda y przedmiotu wyceny za oszacowan warto .

ü W przypadku ujawnienia dodatkowych informacji dotycz cych przedmiotowego pojazdu, niedost pnych w czasie wykonywania niniejszej opinii, zaprezentowane stanowisko mo e ulec zmianie.

ü W opinii zało ono, e nie wykryto adnych faktów, które mogłyby istotnie wpływa na warto wycenionego pojazdu, je li w opisie pojazdu nie widnieje inaczej.

ü Rzeczoznawca nie ponosi odpowiedzialno ci za ewentualne bł dy wynikaj ce z przedstawionych informacji otrzymanych od u ytkownika/sprzedawcy/zamawiaj cego wycen , je li brak podstaw do kwestionowania ich zgodnie ci ze stanem rzeczywistym lub te ustalenie stanu rzeczywistego przez rzeczoznawc było niemo liwe lub znacznie utrudnione.

ü Wyposa enie standardowe wg. Info - Ekspert. Rzeczoznawca nie ponosi odpowiedzialno ci za ewentualne bł dy programu. Lista wyposa enia w wycenie ma charakter pogl dowy i nie potwierdza kompletno ci. Aby ustali specyfikacje fabryczn wyposa enia nale y zwróci si do dealera.

ü W warunkach, w jakich przeprowadzono ogl dziny rzeczoznawca nie miał mo liwo ci zweryfikowania poprawno ci działania całego wyposa enia.

ü Opis stanu technicznego pojazdu jest wa ny na dzie ogl dzin. Rzeczoznawca nie bierze odpowiedzialno ci za zmiany stanu pojazdu wynikaj ce z dalszej eksploatacji lub postoju (np. uszkodzenie akumulatora, powi kszenie lub powstanie ognisk korozji, uszkodzenie układu hamulcowego, itp.) – zaleca si sprawdzenie daty wyceny

ü Je eli elementy jednostki nap dowej, układu przeniesienia nap du itp., s rozmontowane, rzeczoznawca nie weryfikuje kompletno ci poszczególnych układów. Mo liwo wyst pienia braków w kompletacji (np. ze wzgl du na wykorzystanie unieruchomionego pojazdu jako „dawcy cz ci”).

ü Nie weryfikowano odczytanego stanu drogomierza z zapisami w urz dzeniach elektronicznych pojazdu. Rzeczoznawca nie dokonuje oceny autentyczno ci przebiegu.

ü W przypadku pojazdów z niesprawnym akumulatorem lub bez niego - podł czenie sprawnego akumulatora nie gwarantuje sprawno ci technicznej pojazdu. W zwi zku z tym przyjmuje si i stan techniczny pojazdu jest nieznanym, istnieje ryzyko ujawnienia wad ukrytych i dodatkowych uszkodze .

ü Nie weryfikowano gwarancji, statusu pakietów serwisowych i kompletno ci w zakresie osprz tu dodatkowego, z którym przedmiot był zamówiony.

Dokument wystawiony elektronicznie, wa ny bez podpisu

DOKUMENTACJA FOTOGRAFICZNA



Fot. nr 1



Fot. nr 2



Fot. nr 3



Fot. nr 4



Fot. nr 5



Fot. nr 6



Fot. nr 7



Fot. nr 8



Fot. nr 9



Fot. nr 10



Fot. nr 11



Fot. nr 12



Fot. nr 13



Fot. nr 14

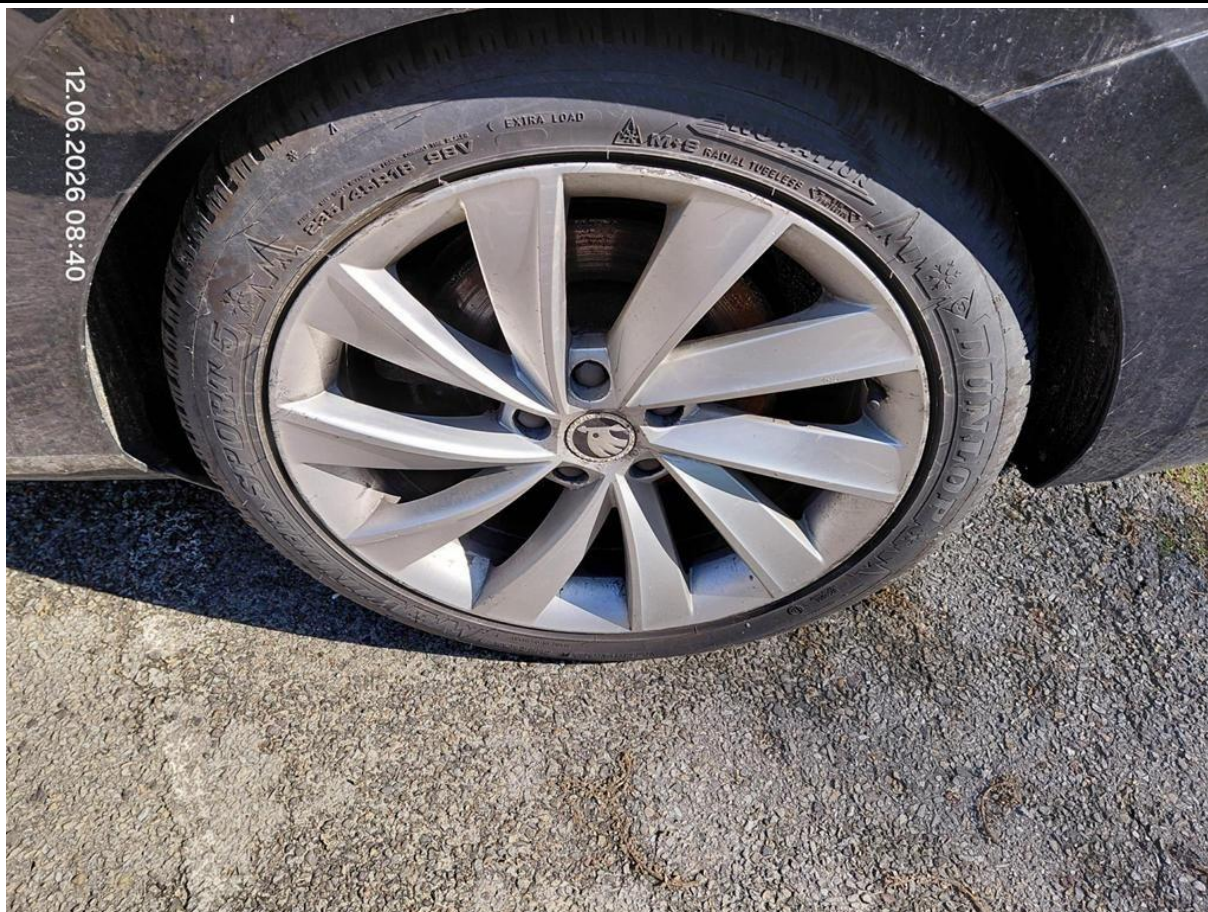

Fot. nr 15



Fot. nr 16



Fot. nr 17

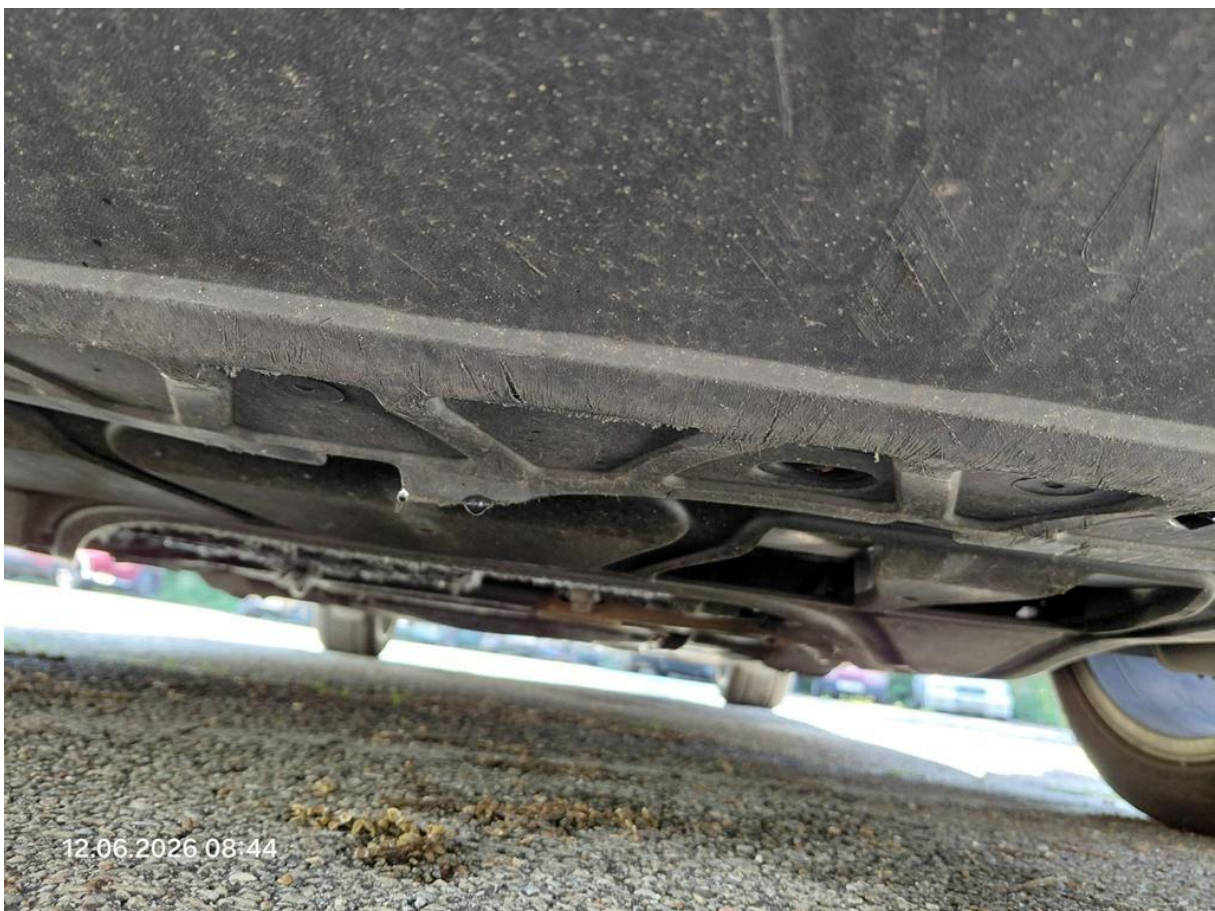

Fot. nr 18



Fot. nr 19

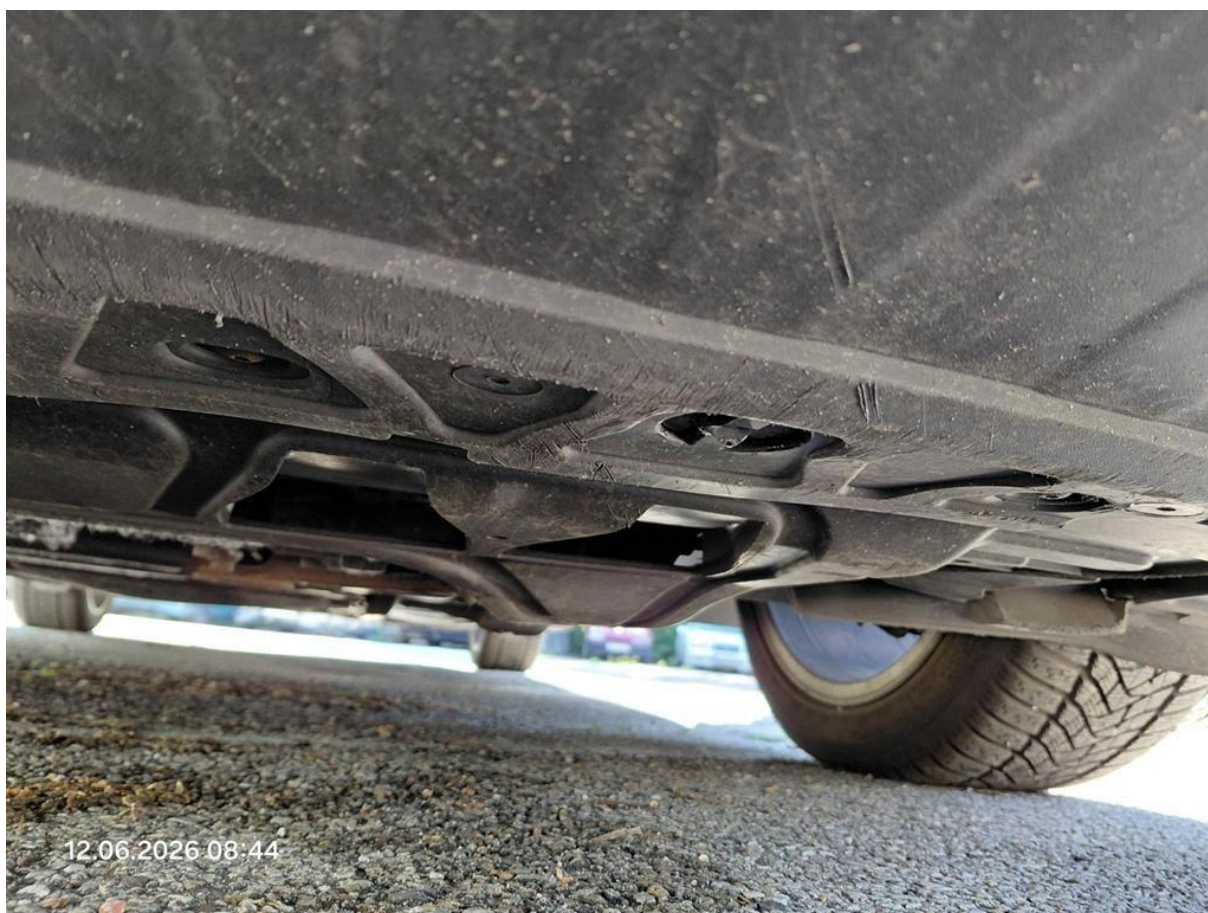

Fot. nr 20

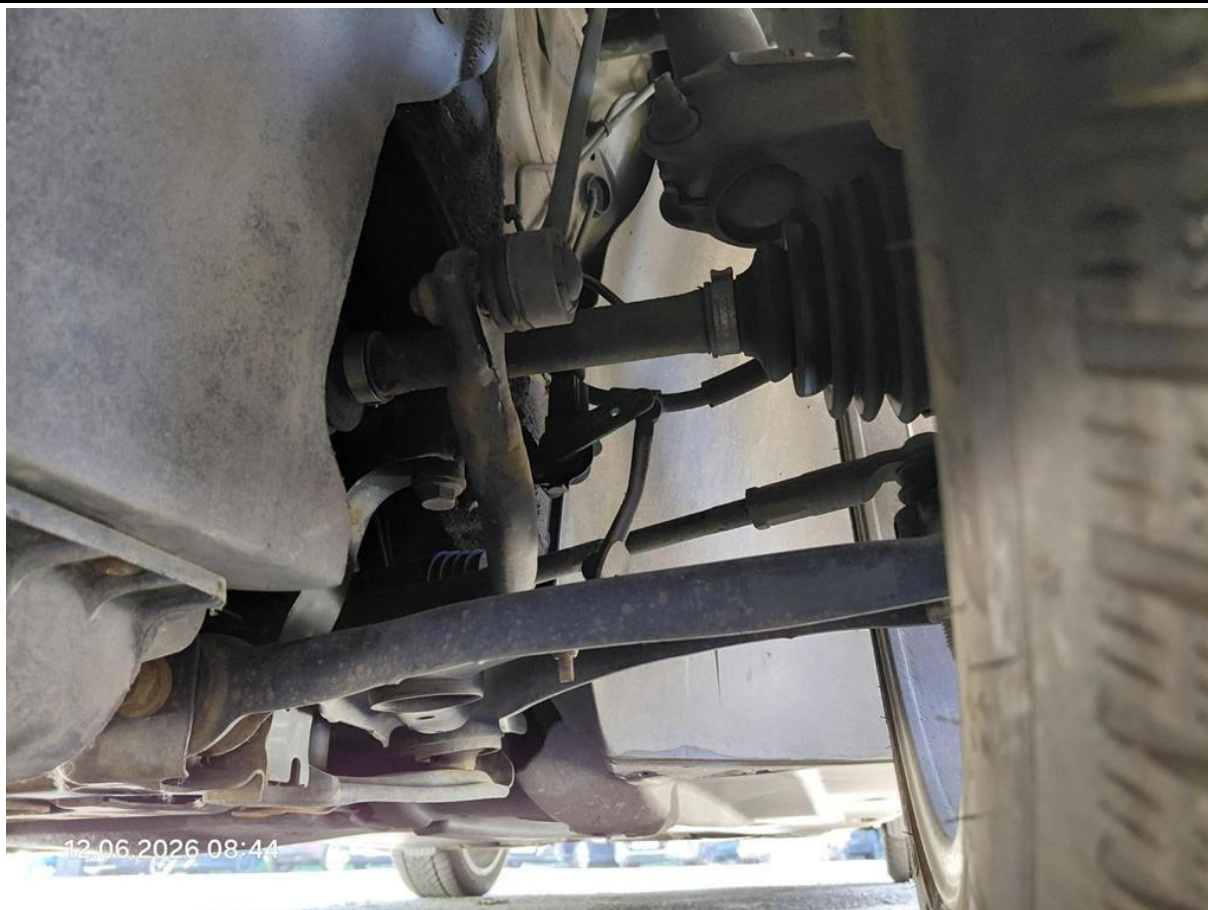

Fot. nr 21



Fot. nr 22



Fot. nr 23



Fot. nr 24

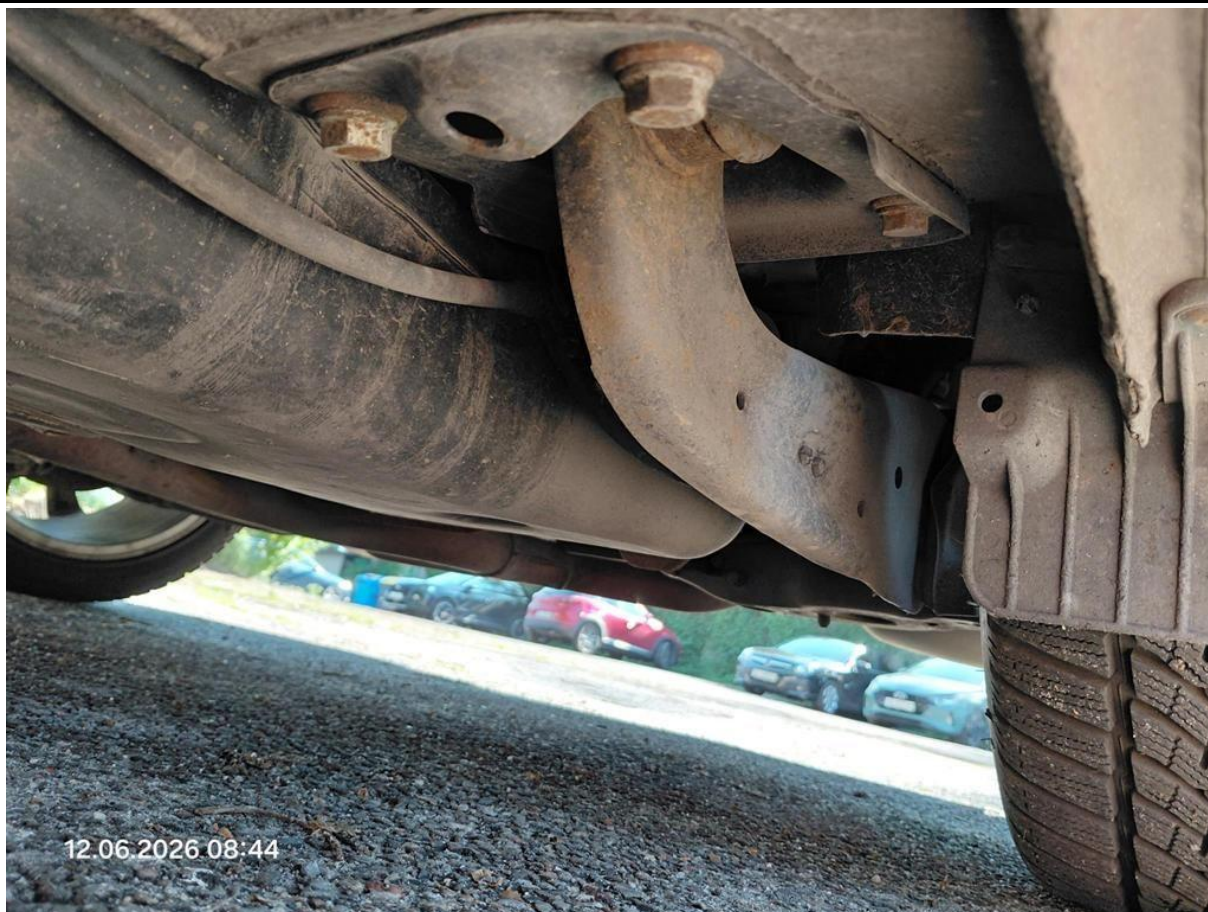

Fot. nr 25

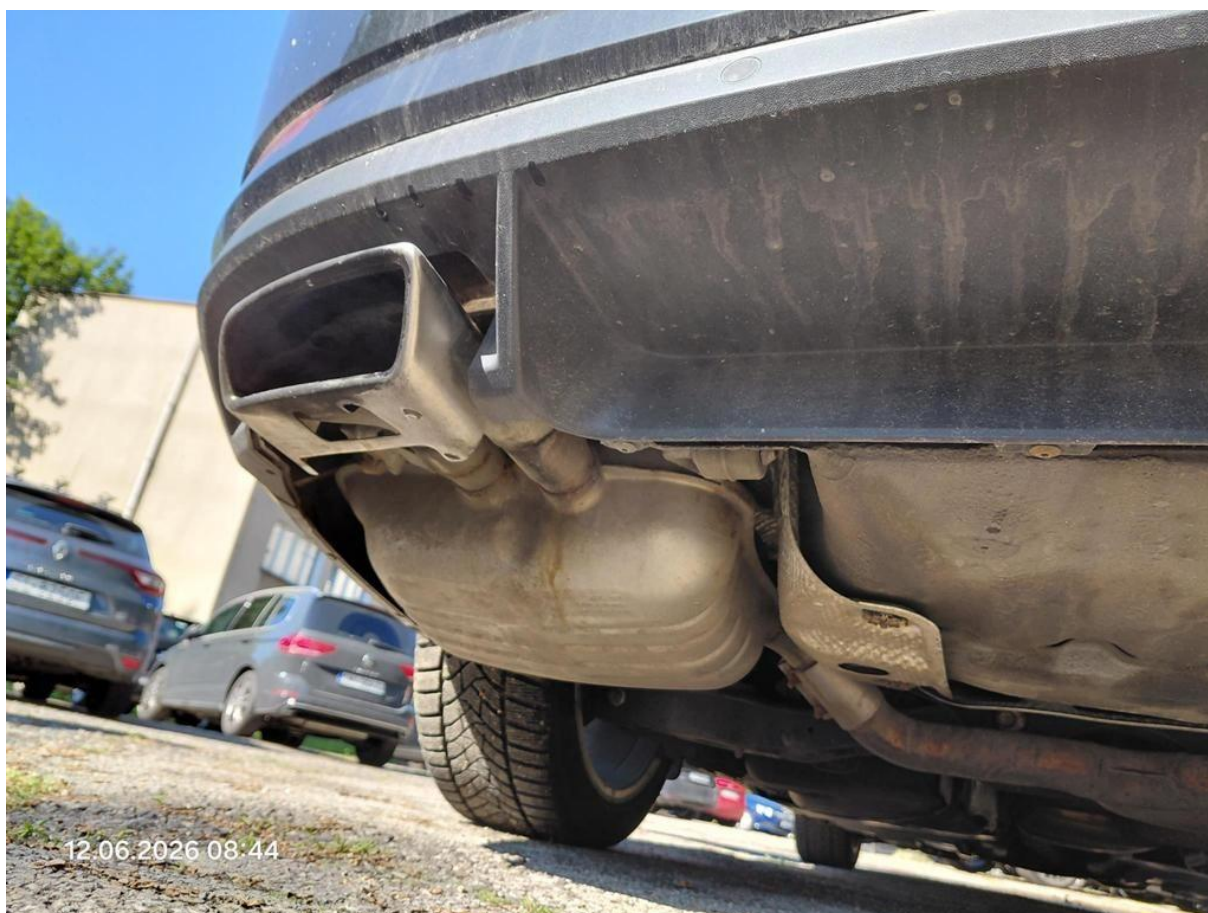

Fot. nr 26

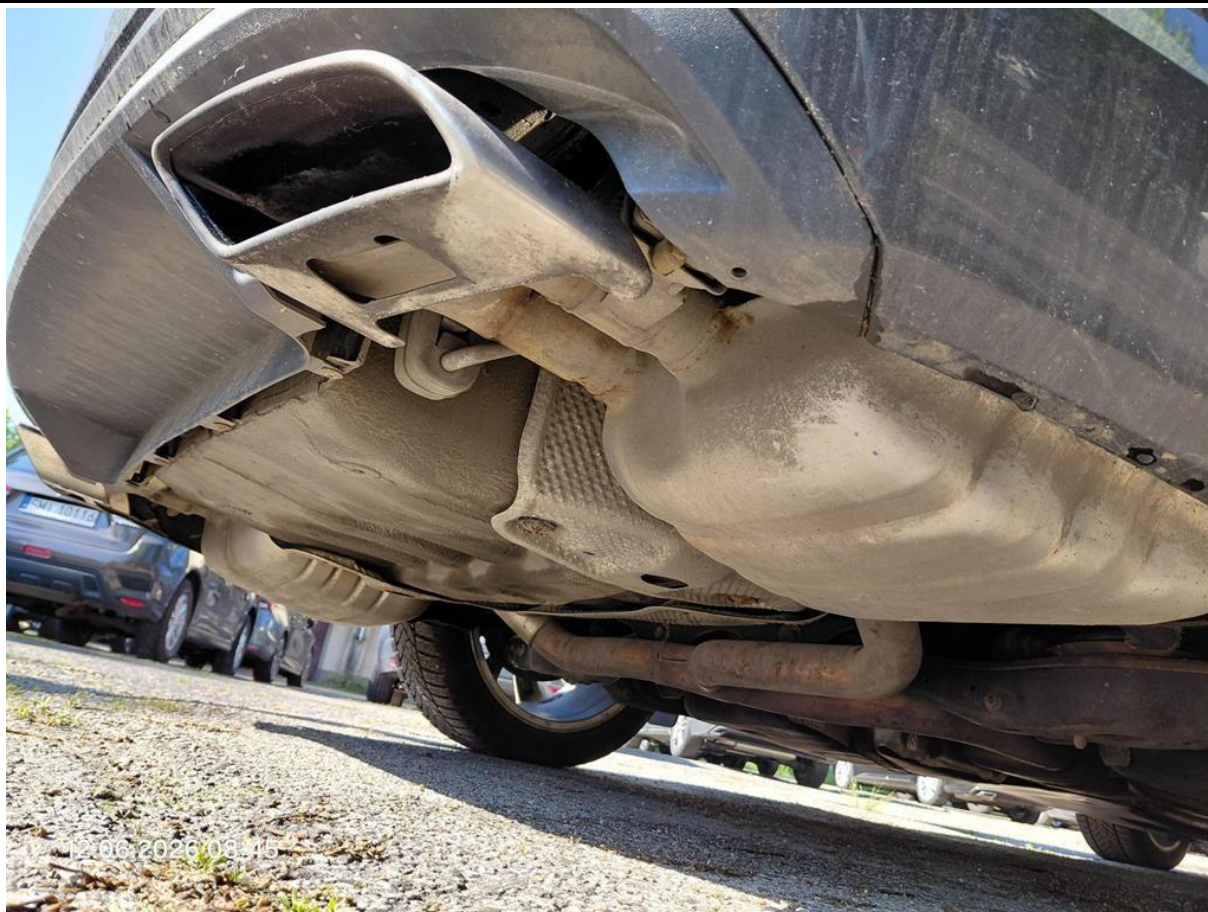

Fot. nr 27

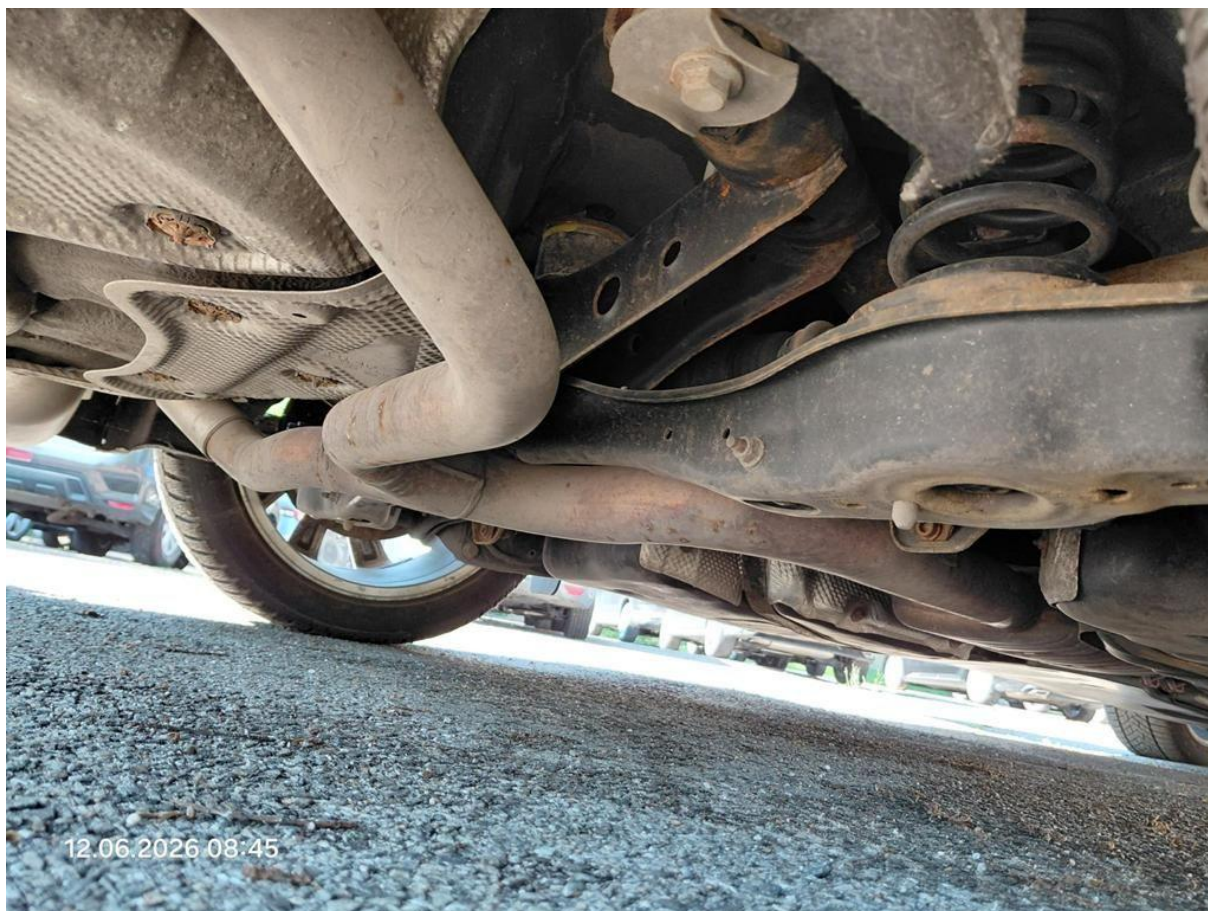

Fot. nr 28

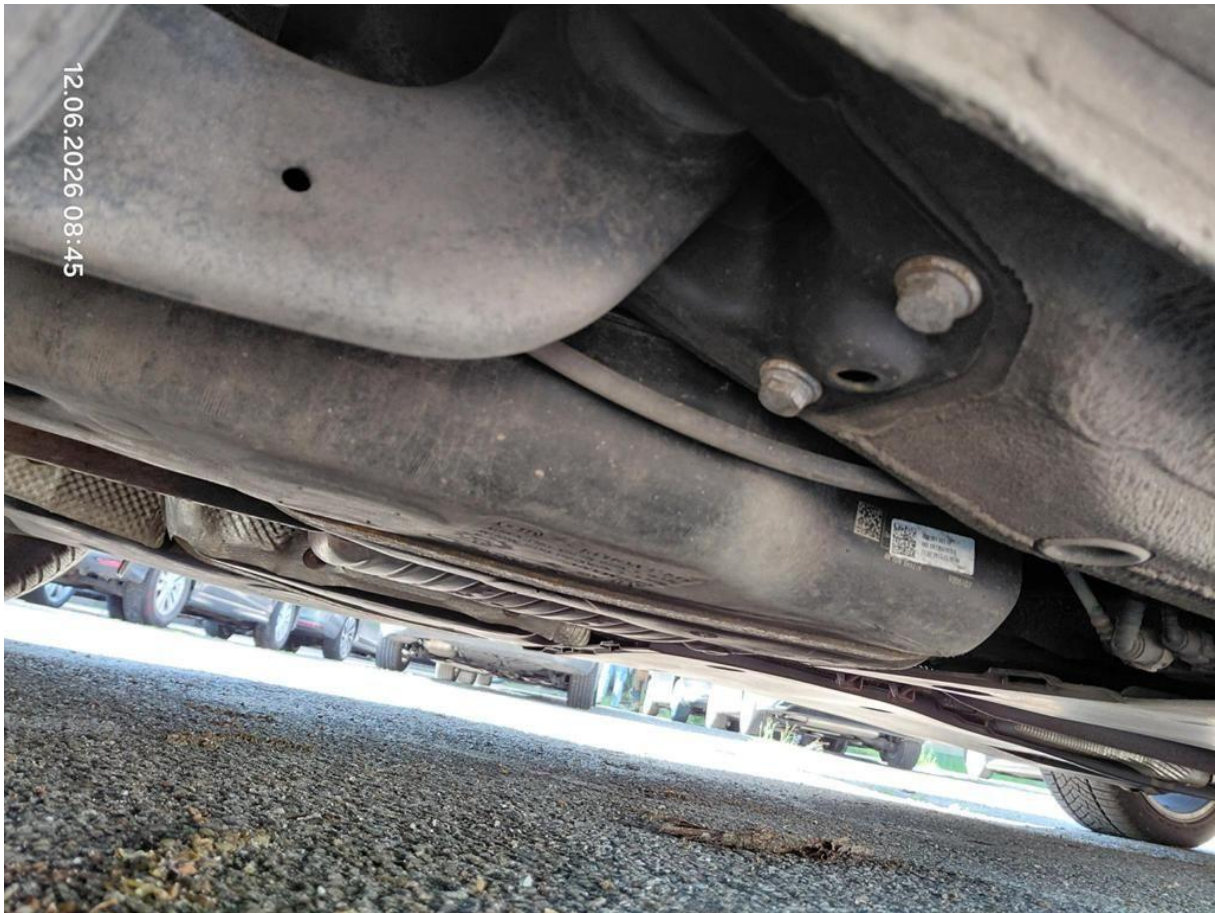

Fot. nr 29



Fot. nr 30

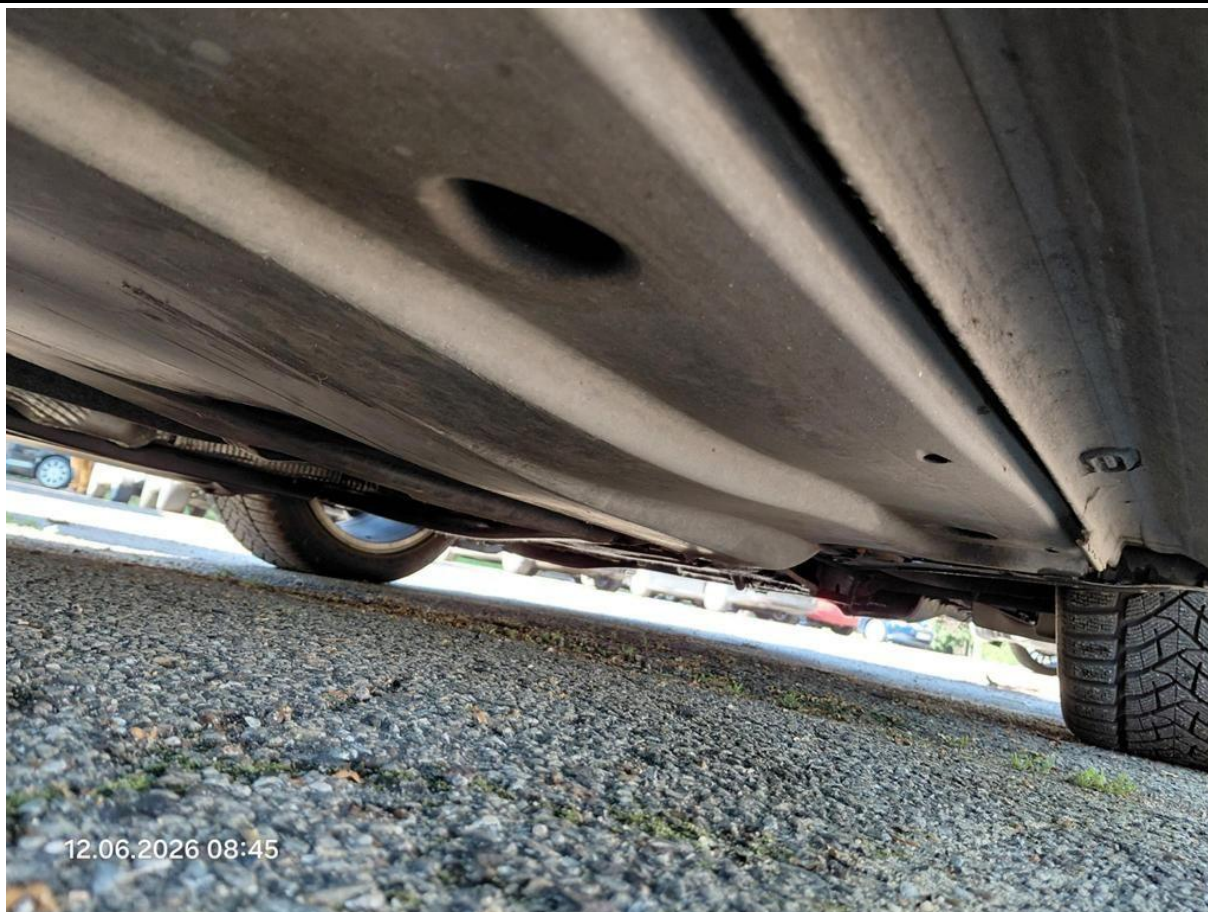

Fot. nr 31

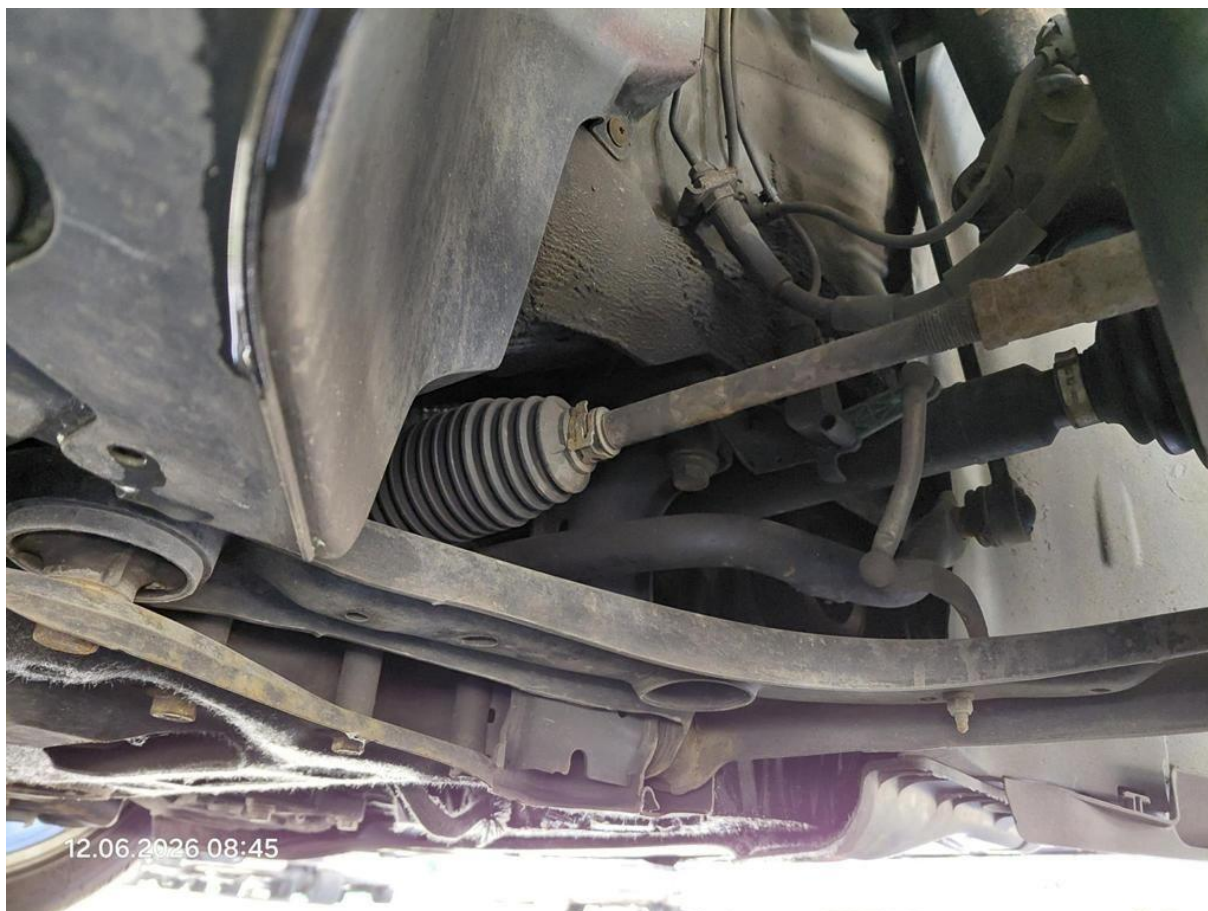

Fot. nr 32



Fot. nr 33



Fot. nr 34



Fot. nr 35



Fot. nr 36



Fot. nr 37



Fot. nr 38

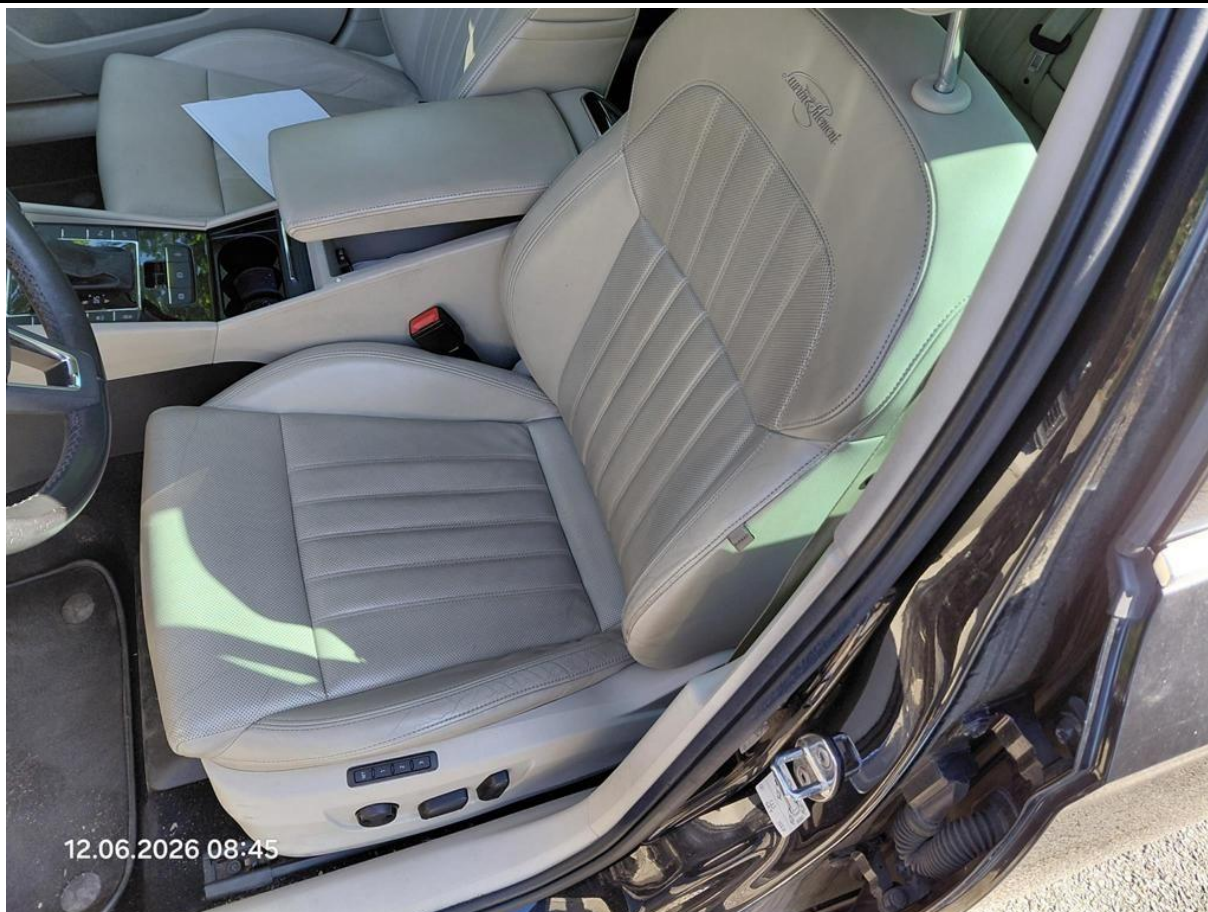

Fot. nr 39

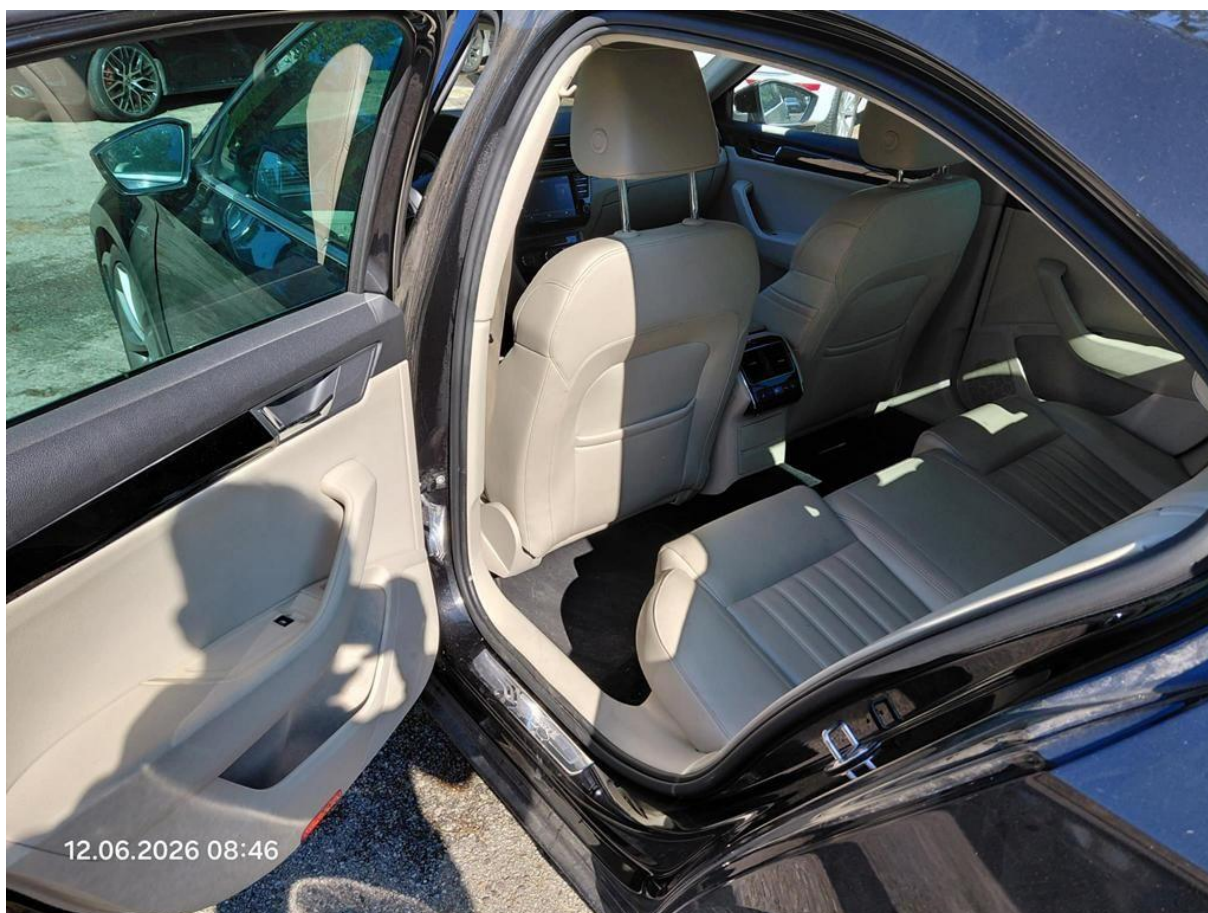

Fot. nr 40

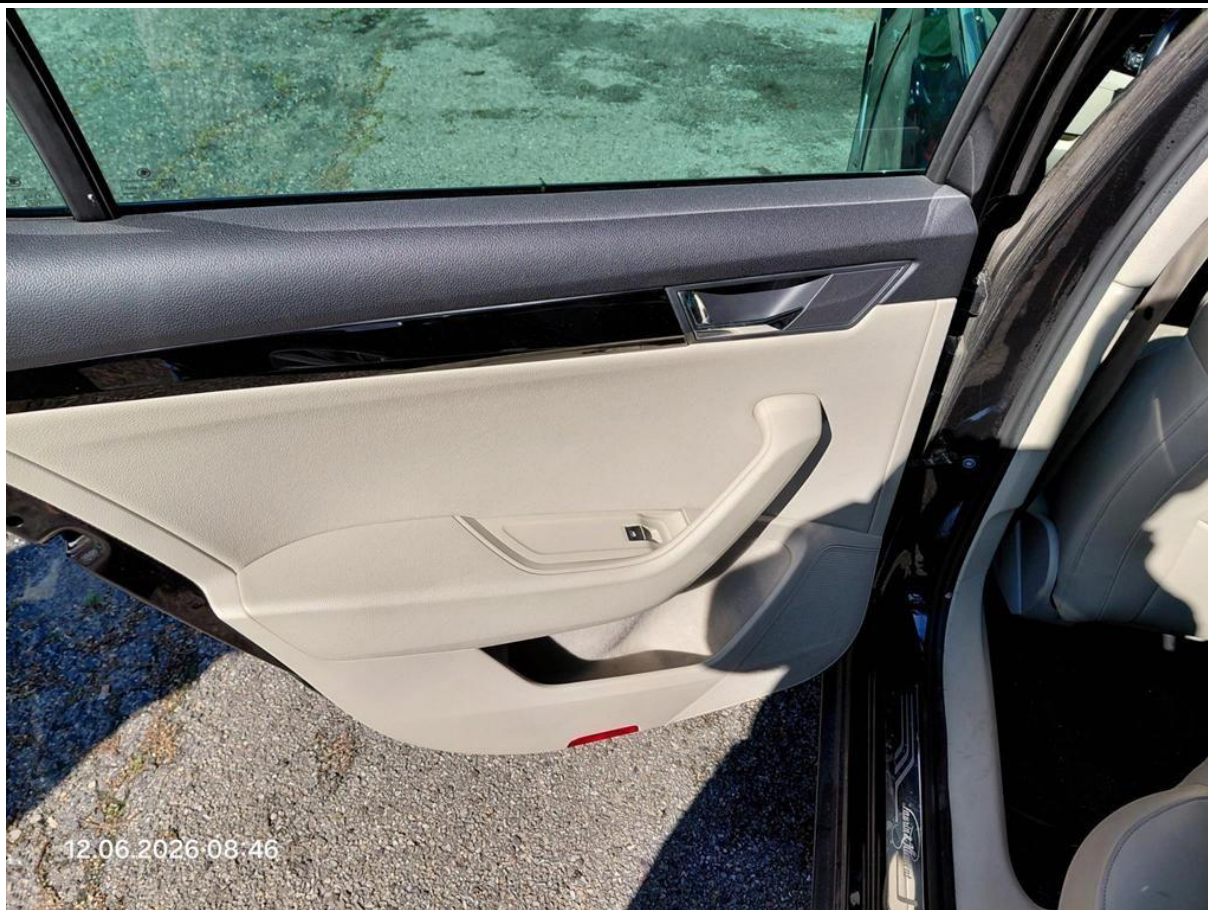

Fot. nr 41



Fot. nr 42



Fot. nr 43



Fot. nr 44



Fot. nr 45



Fot. nr 46



Fot. nr 47



Fot. nr 48

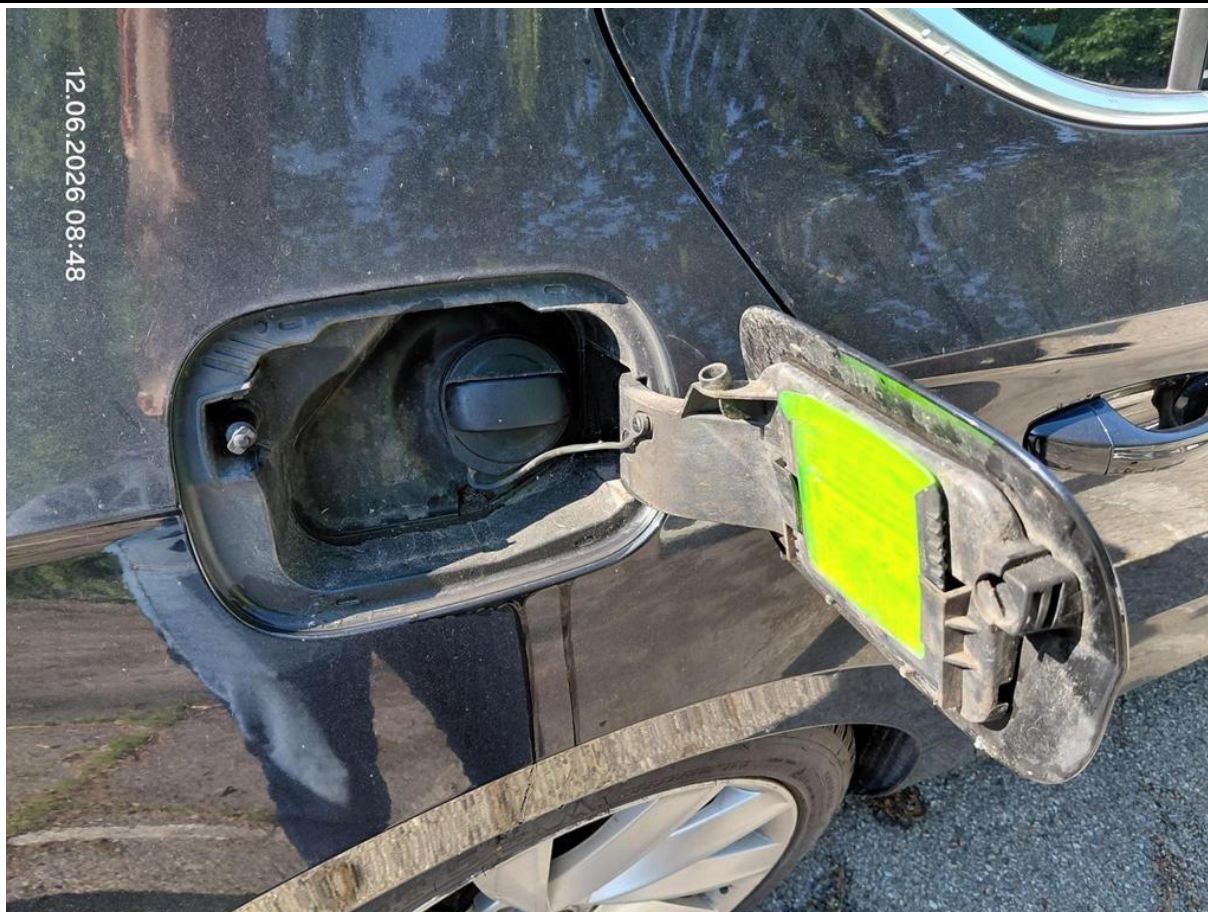

Fot. nr 49



Fot. nr 50



Fot. nr 51



Fot. nr 52



Fot. nr 53



Fot. nr 54



Fot. nr 55



Fot. nr 56



Fot. nr 57



Fot. nr 58



Fot. nr 59



Fot. nr 60



Fot. nr 61

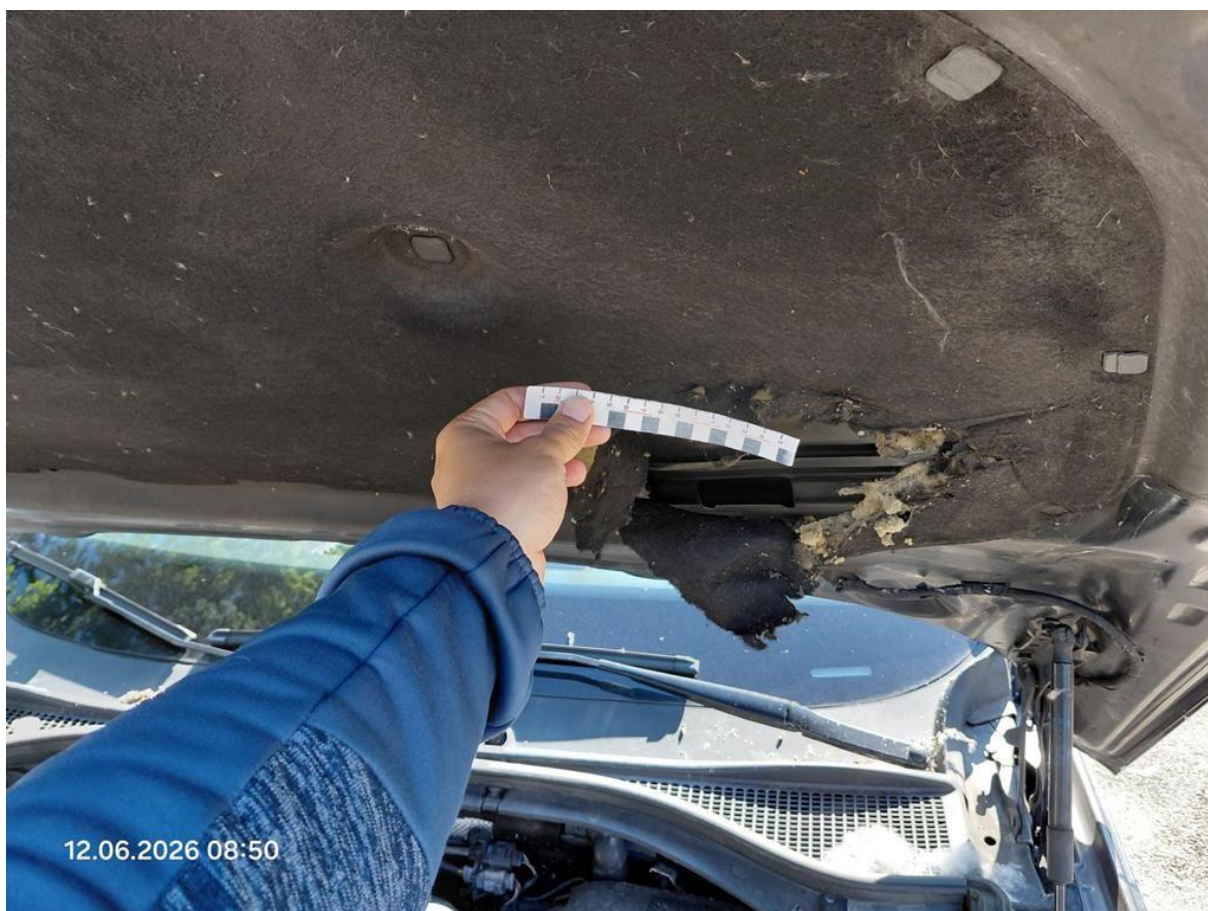

Fot. nr 62



Fot. nr 63



Fot. nr 64



Fot. nr 65



Fot. nr 66



Fot. nr 67



Fot. nr 68



Fot. nr 69



Fot. nr 70



Fot. nr 71



Fot. nr 72



Fot. nr 73



Fot. nr 74



Fot. nr 75



Fot. nr 76



Fot. nr 77

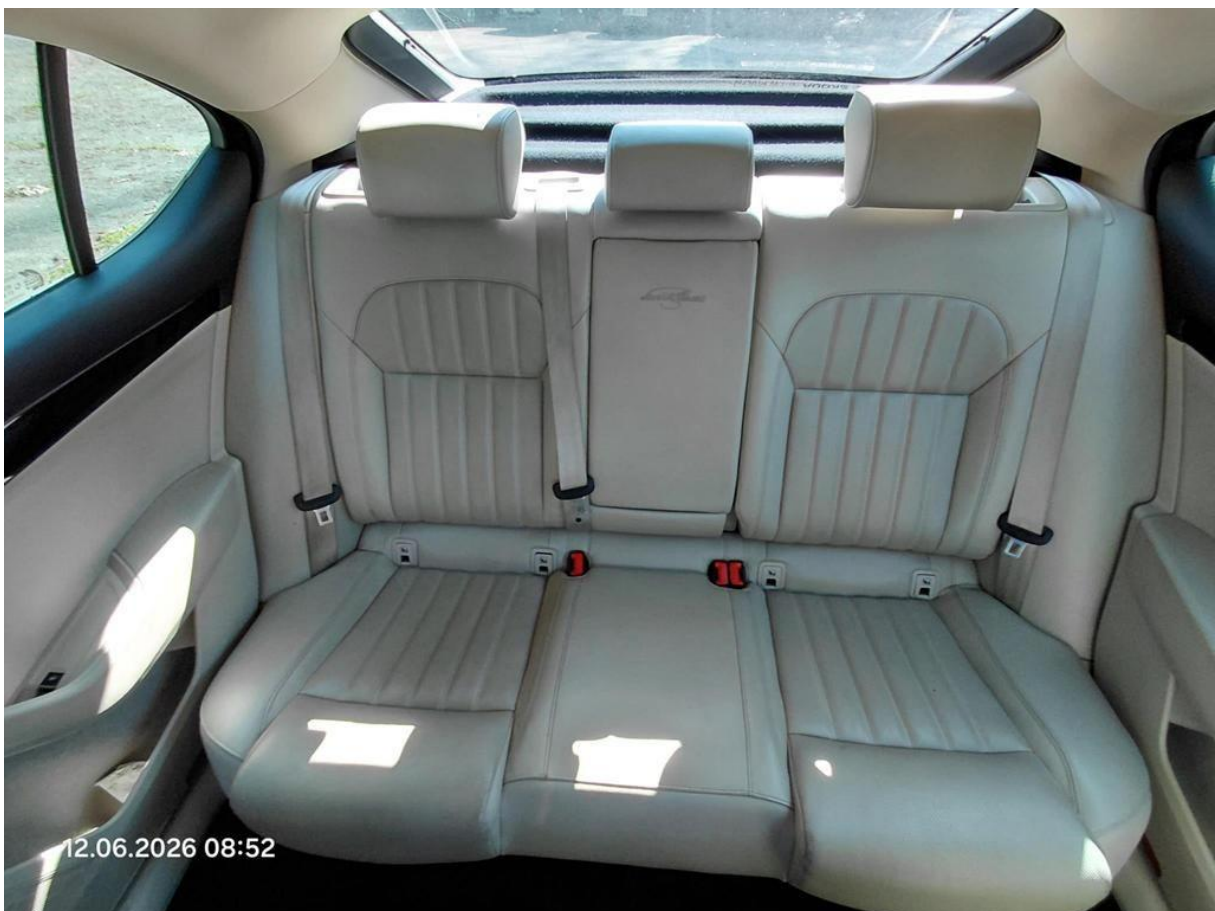

Fot. nr 78



Fot. nr 79



Fot. nr 80



Fot. nr 81



Fot. nr 82



Fot. nr 83



Fot. nr 84



Fot. nr 85



Fot. nr 86



Fot. nr 87



Fot. nr 88



Fot. nr 89



Fot. nr 90



Fot. nr 91

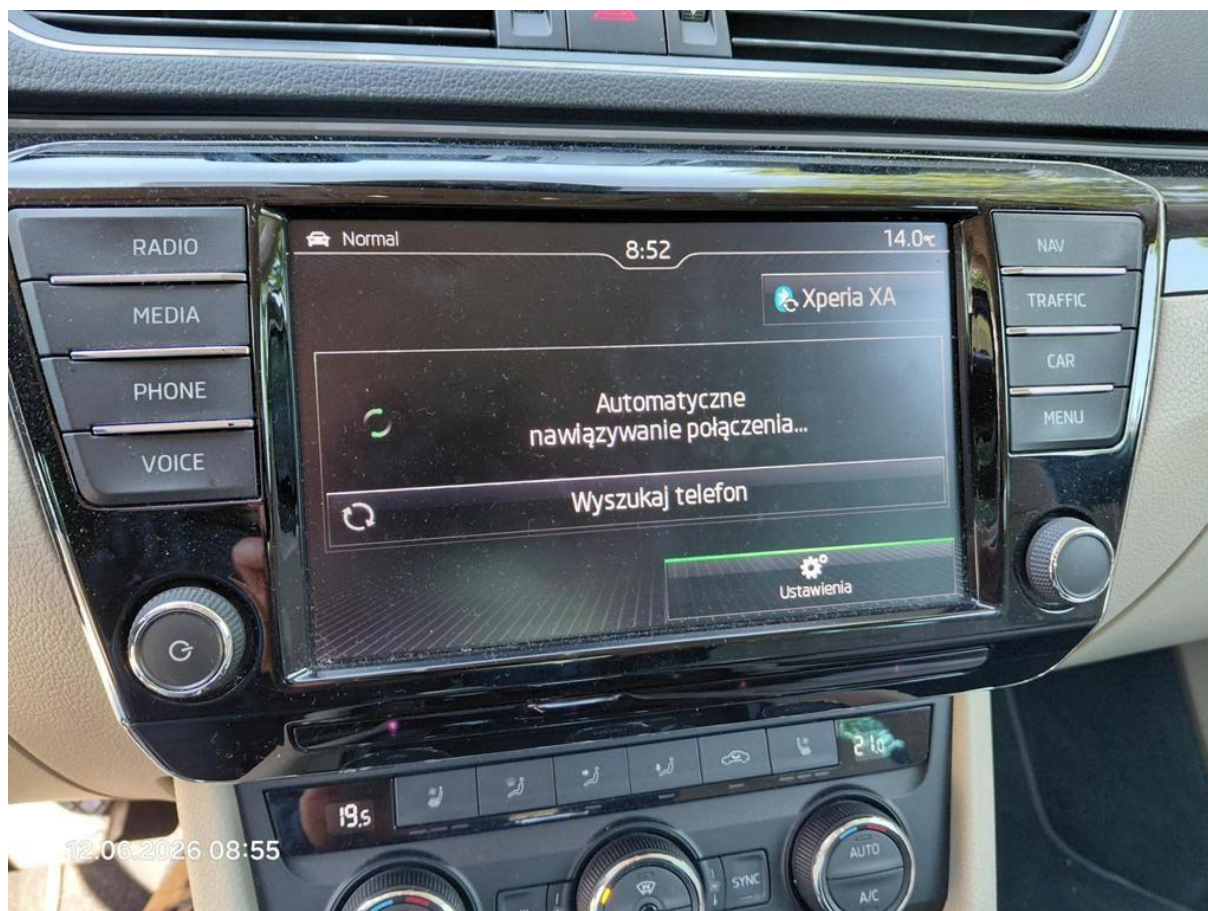

Fot. nr 92



Fot. nr 93



Fot. nr 94



Fot. nr 95



Fot. nr 96



Fot. nr 97



Fot. nr 98



Fot. nr 99



Fot. nr 100



Fot. nr 101



Fot. nr 102



Fot. nr 103



Fot. nr 104



Fot. nr 105



Fot. nr 106



Fot. nr 107



Fot. nr 108



Fot. nr 109



Fot. nr 110



Fot. nr 111



Fot. nr 112



Fot. nr 113



Fot. nr 114



Fot. nr 115



Fot. nr 116



Fot. nr 117



Fot. nr 118



Fot. nr 119



Fot. nr 120



Fot. nr 121



Fot. nr 122



Fot. nr 123



Fot. nr 124



Fot. nr 125



Fot. nr 126



Fot. nr 127



Fot. nr 128



Fot. nr 129



Fot. nr 130



Fot. nr 131



Fot. nr 132



Fot. nr 133



Fot. nr 134



Fot. nr 135



Fot. nr 136



Fot. nr 137



Fot. nr 138



Fot. nr 139



Fot. nr 140



Fot. nr 141



Fot. nr 142



Fot. nr 143

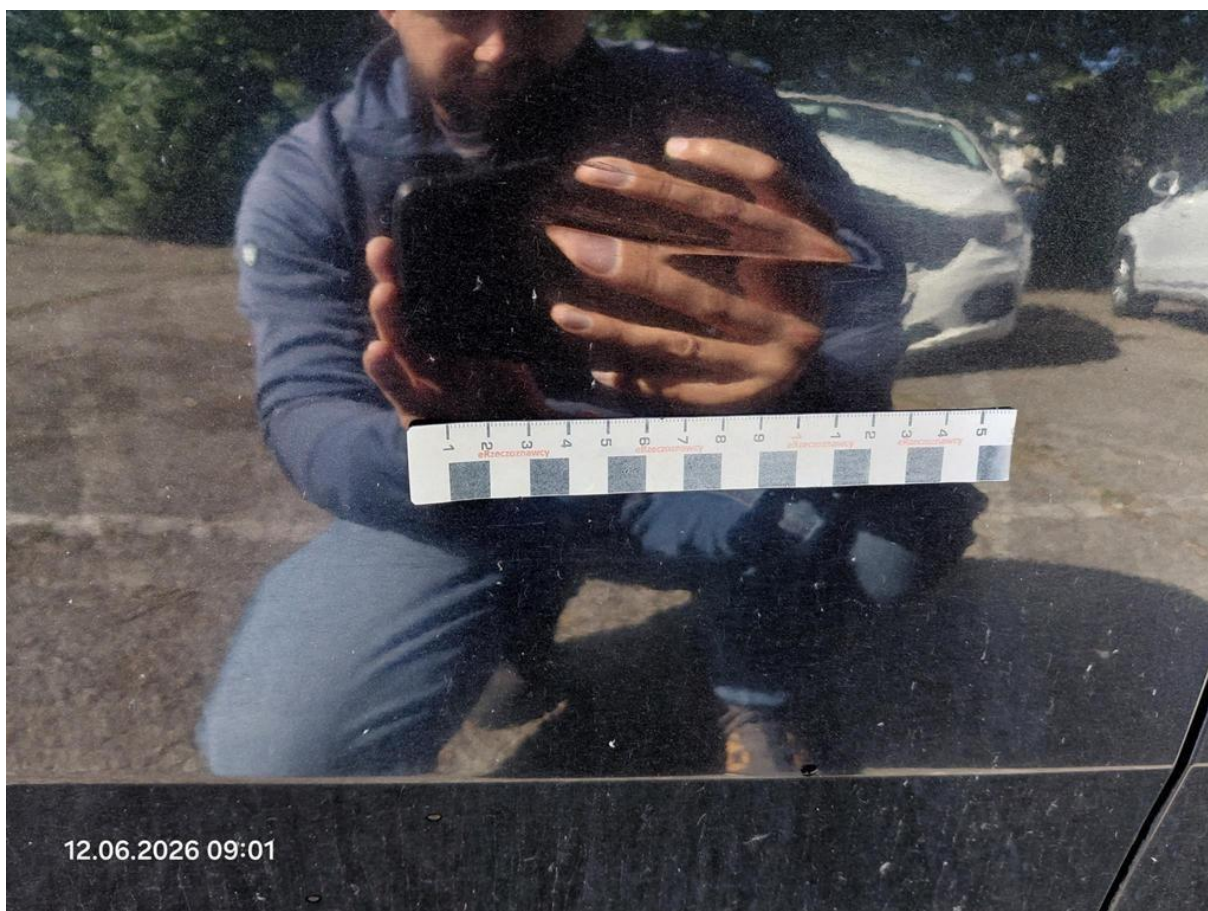

Fot. nr 144



Fot. nr 145



Fot. nr 146



Fot. nr 147

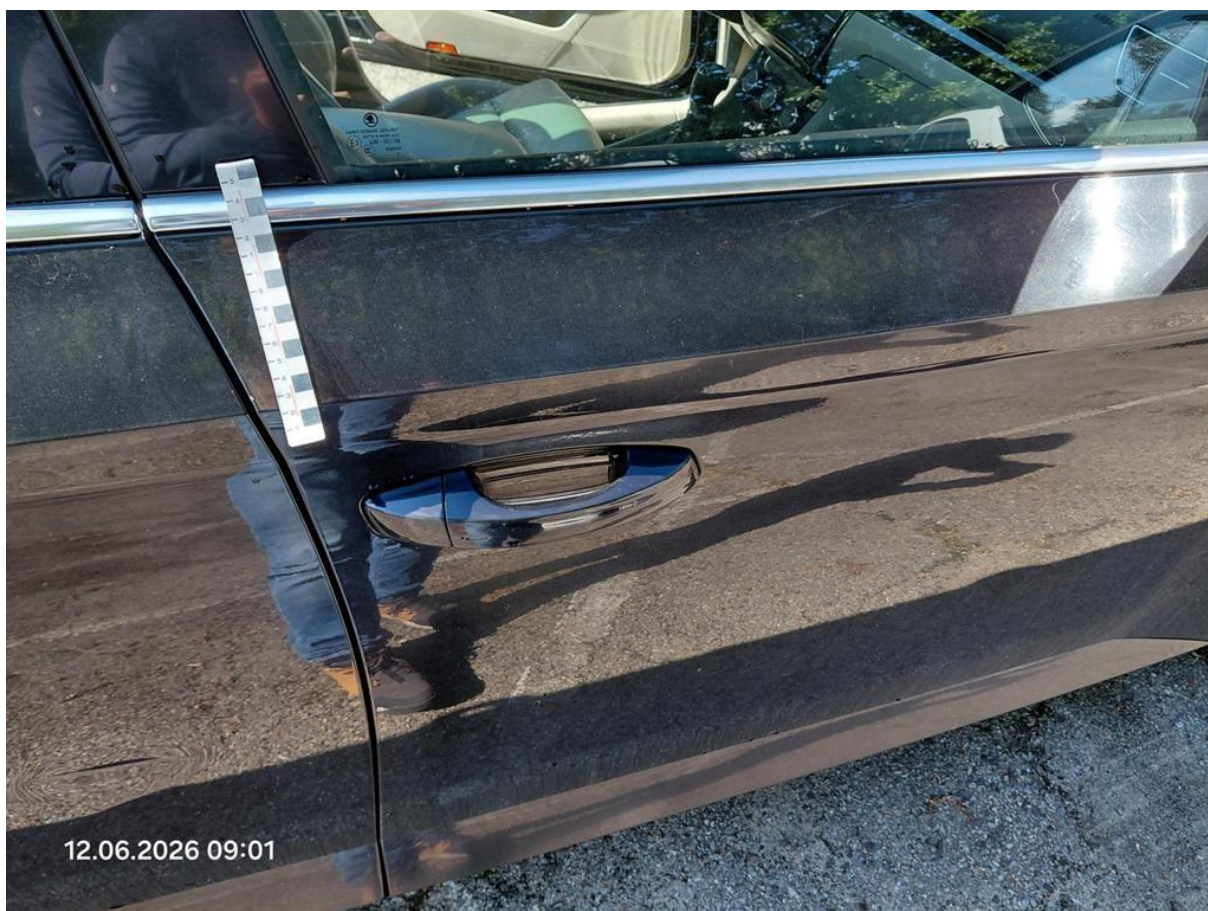

Fot. nr 148



Fot. nr 149

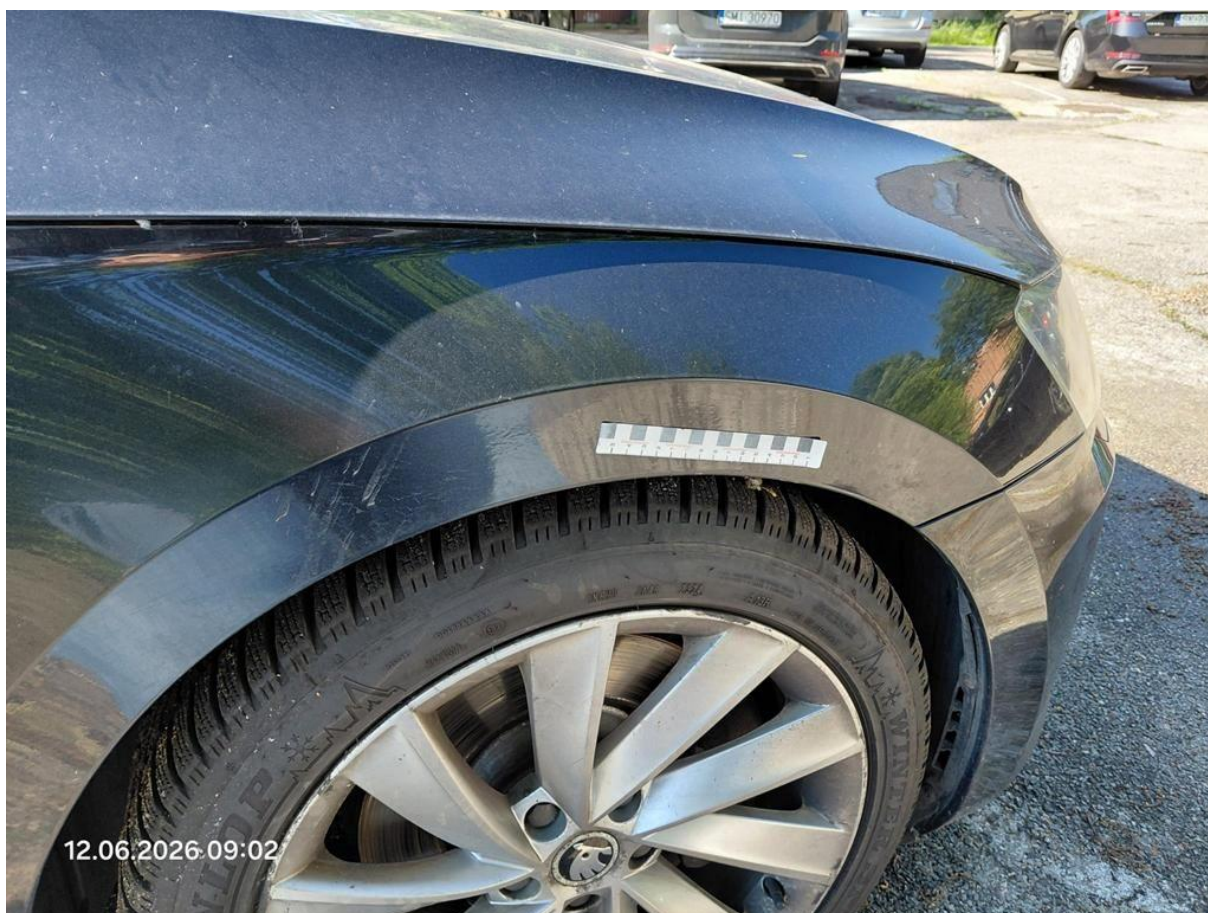

Fot. nr 150



Fot. nr 151

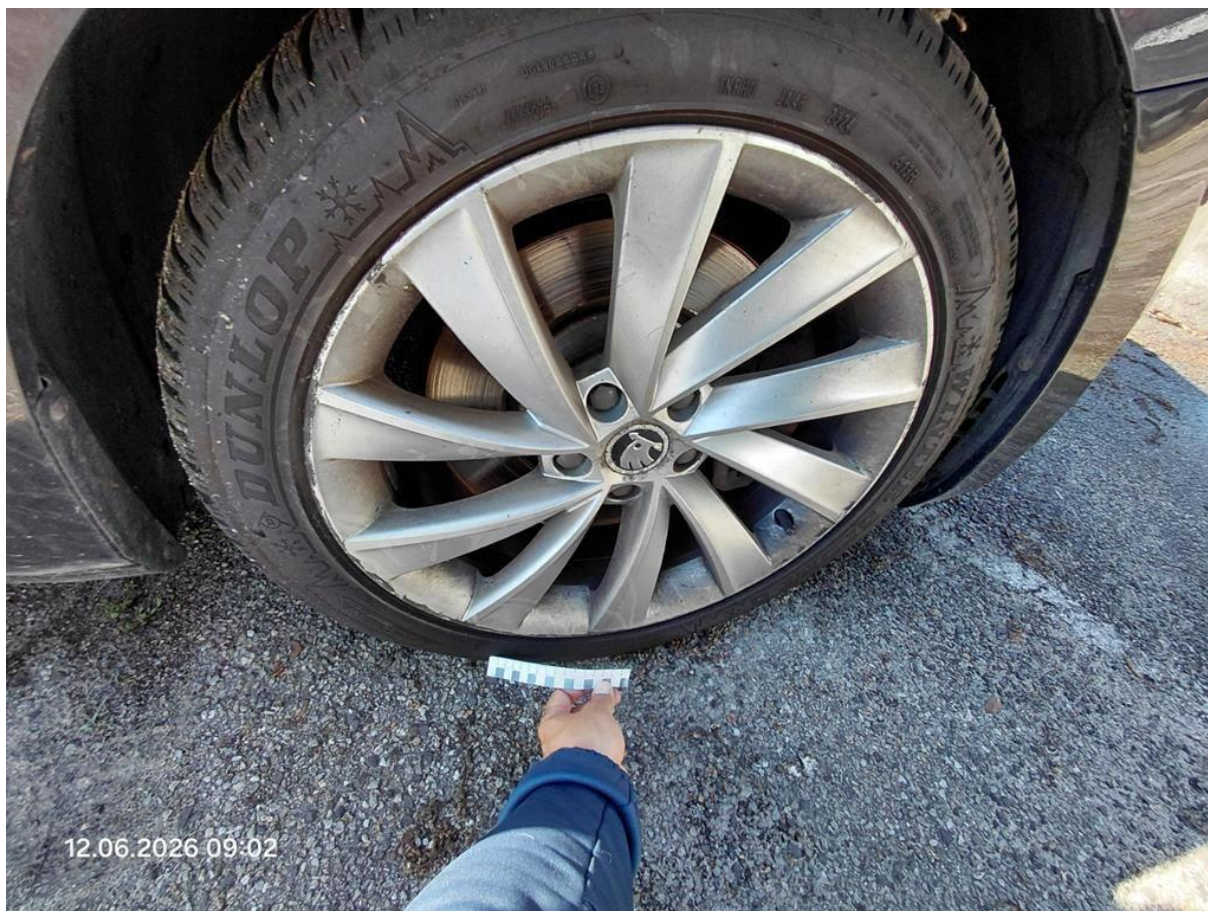

Fot. nr 152



Fot. nr 153



Fot. nr 154



Fot. nr 155



Fot. nr 156



Fot. nr 157



Fot. nr 158



Fot. nr 159



Fot. nr 160



Fot. nr 161



Fot. nr 162



Fot. nr 163



Fot. nr 164



Fot. nr 165

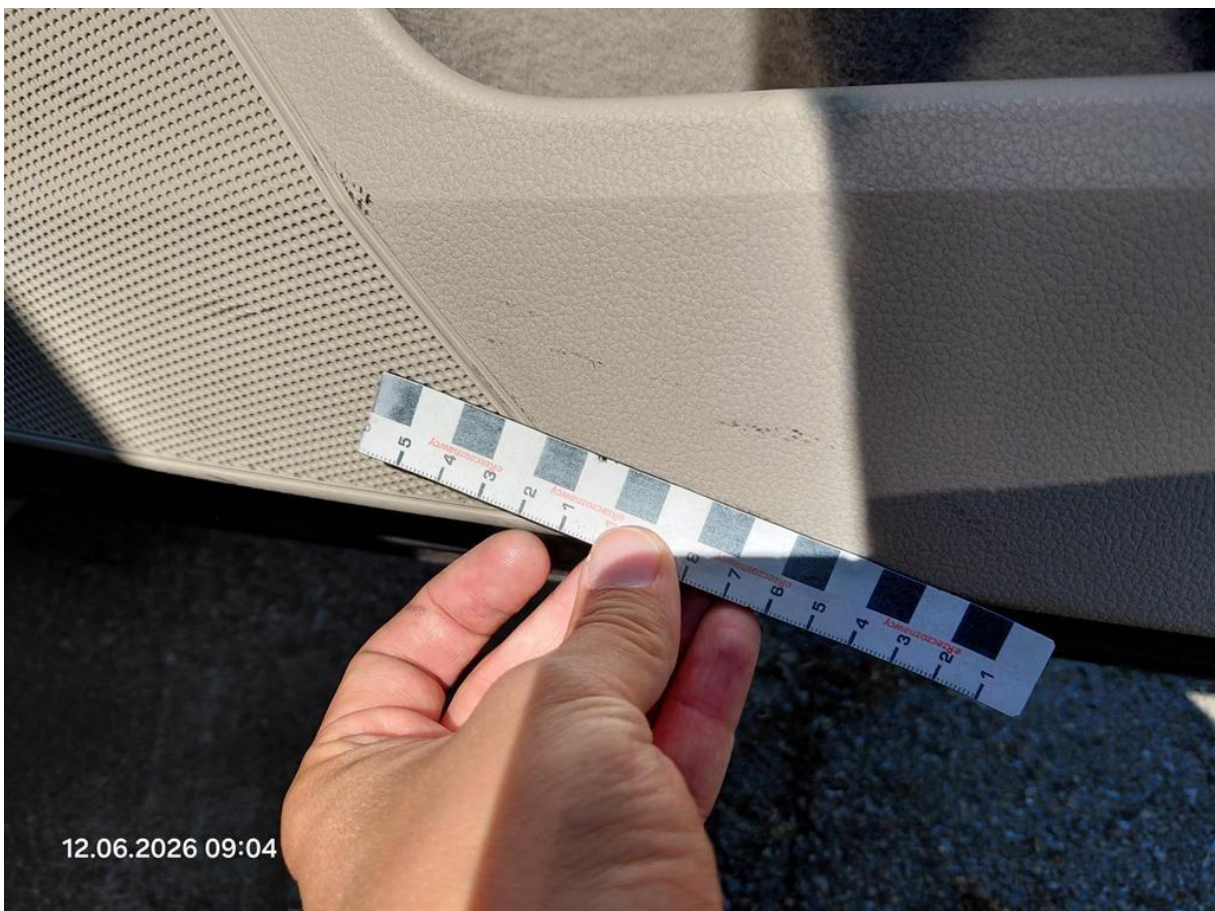

Fot. nr 166



Fot. nr 167



Fot. nr 168

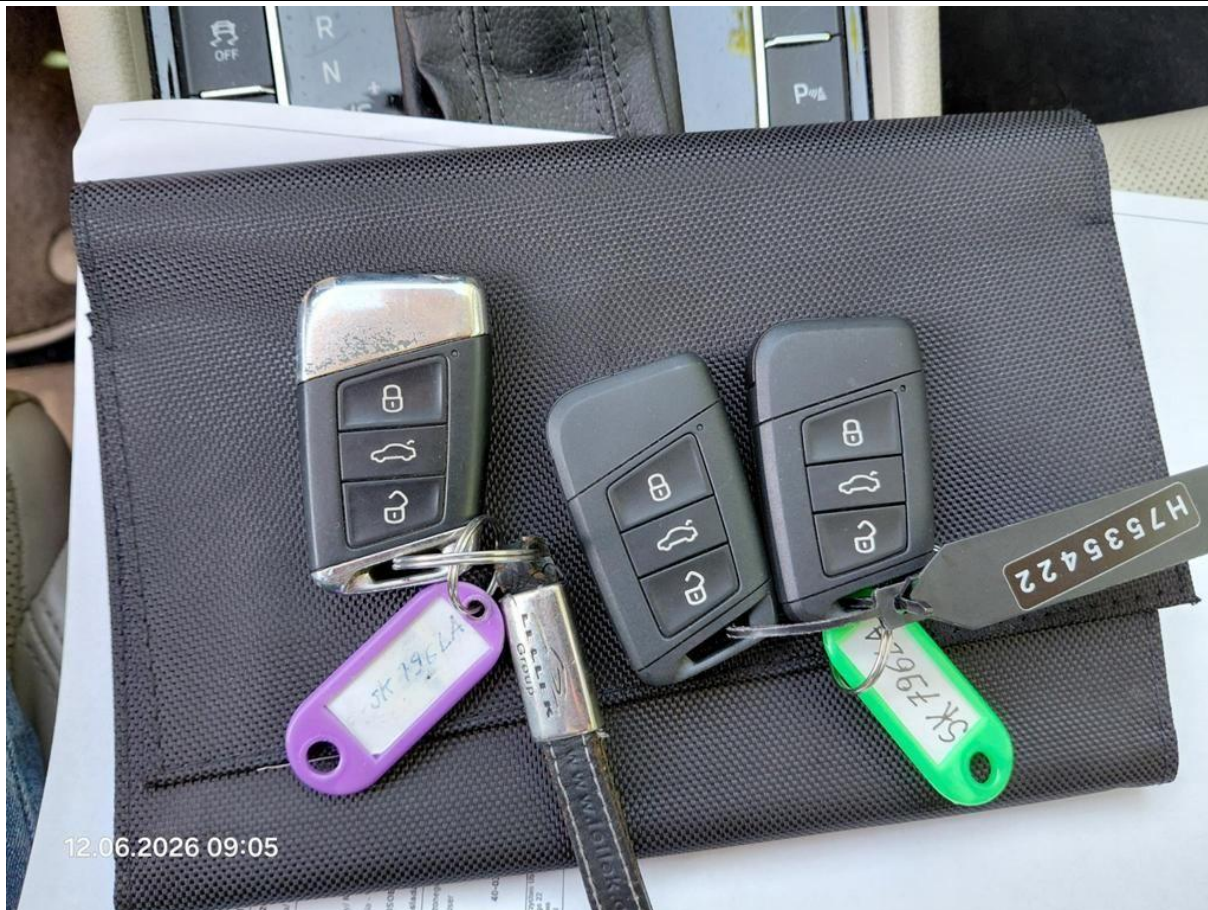

Fot. nr 169

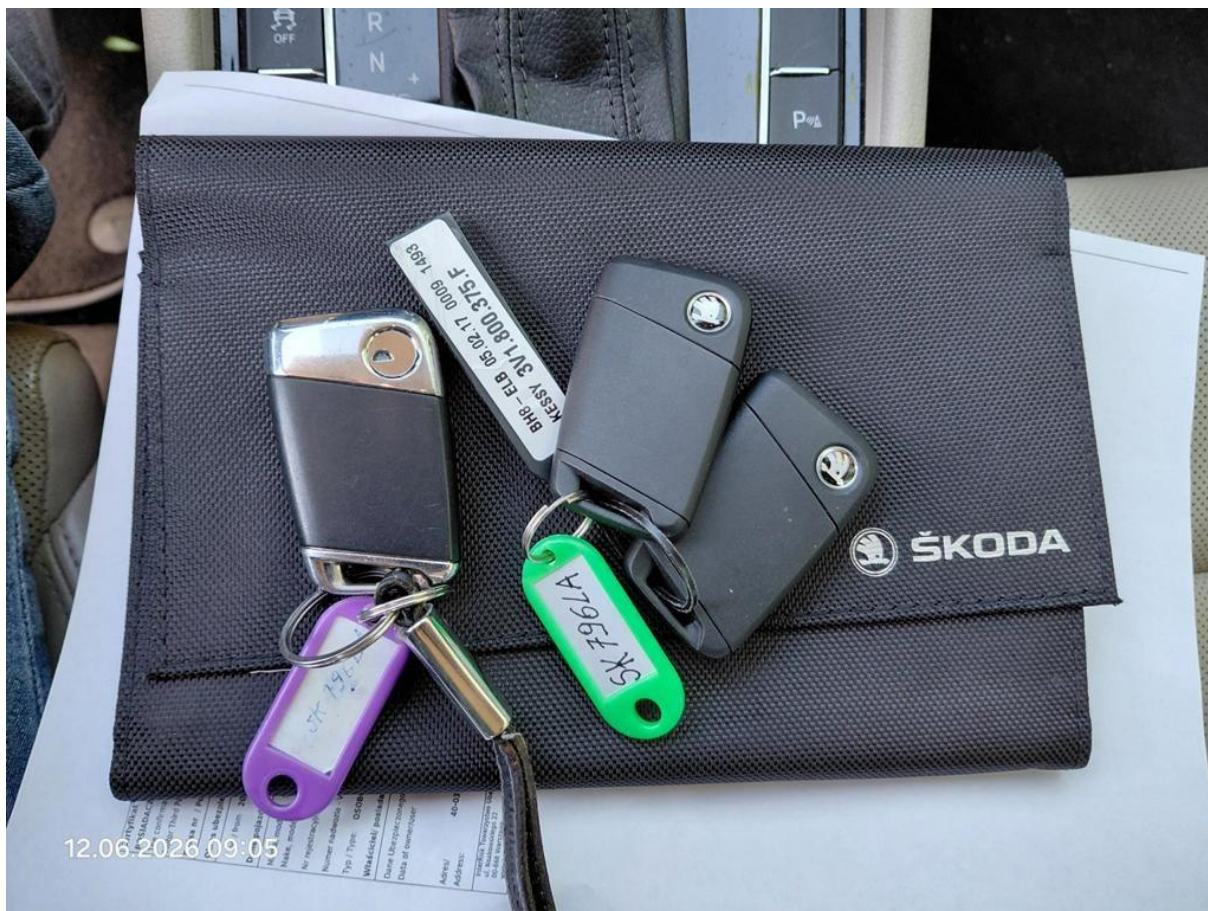

Fot. nr 170



Fot. nr 171



Fot. nr 172

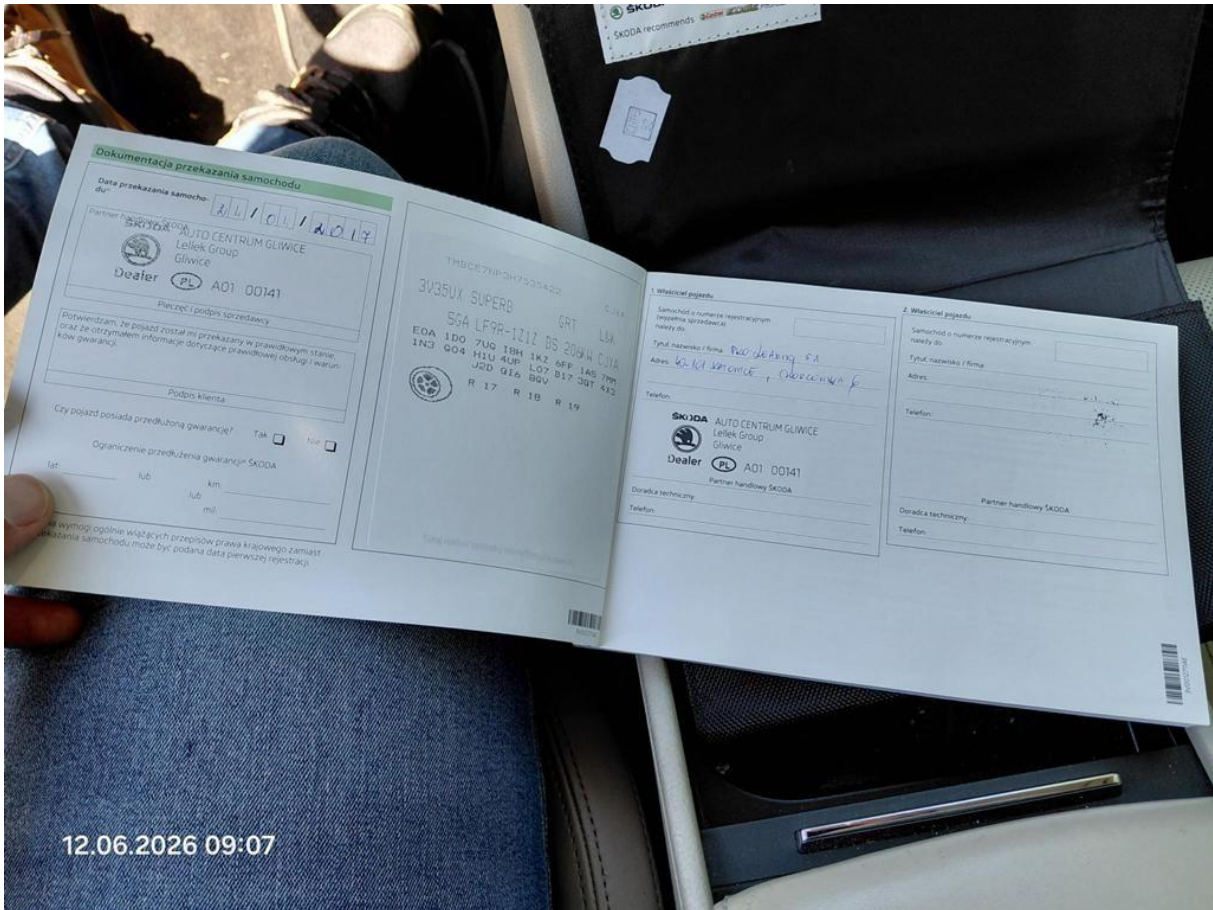

Fot. nr 173



Fot. nr 174



Fot. nr 175

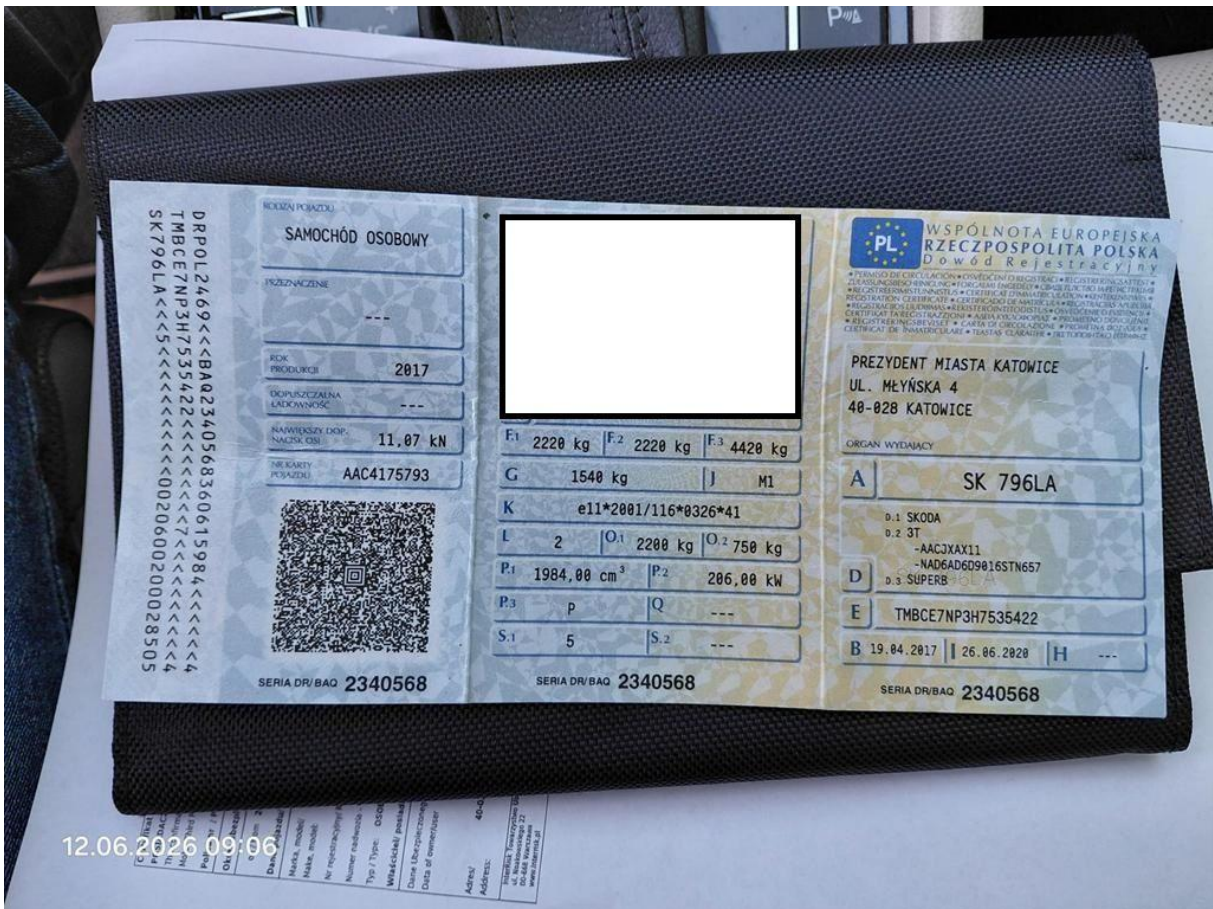

Fot. nr 176

Dokument wystawiony elektronicznie, wa ny bez podpisu