

Nr zlecenia DEKRA: PKOM(DZS)/GDA/29421/26/04/02
 Nr zlecenia/szkody:
 Data zlecenia: 02-04-2026

DEKRA Polska - Centrala
 02-673 Warszawa, ul. Konstruktorska 12A

Zleceniodawca:
 WS PKO Masterlease
 PKO Masterlease-DZS
 Polanki 4, Gdańsk

Rzeczoznawca:
Maciej Gruszczyński
 DEKRA Polska - Centrala

Ocena stanu technicznego pojazdu

Eurotax-Kod EC	Marka, model, typ pojazdu				Rodzaj nadwozia
	HYUNDAI, I30 17-, I30 1.5 DPI Comfort				htb
Rodzaj silnika	Pojemność [ccm]	Moc [KM/kW]	Skrzynia biegów	Stan licznika [km] (odczytany)	Ilość drzwi/miejsc
z zapłonem iskrowym	1498	110/81	manualna	129 532	5/5
Nr rej. pojazdu	Nr nadwozia (VIN)		Data 1-rej./rok prod.	Następne bad. tech.	Lakier
WD7207P	TMAH351CAMJ160168		24-06-2021/2021	18-06-2026	srebrny/METALIK

Data oględzin: 08-04-2026

Miejsce oględzin:

UP Ożarów Mazowiecki
 AUTOMARKET OŻARÓW MAZOWIECKI,
 POZNAŃSKA 161, 05-850 OŻARÓW
 MAZOWIECKI
 05-850 Ożarów Mazowiecki

Ogumienie

Oś	Koło	Producent, typ	Rozmiar	Profil zmierzony
przednia	prawe	DĘBICA, FRIGO HP2	205/55 16 91H	4,0 mm
	lewe	DĘBICA, FRIGO HP2	205/55 16 91H	4,0 mm
tylna	prawe	FULDA, KRISTALL CONTROL HP2	205/55 16 91H	7,0 mm
	lewe	FULDA, KRISTALL CONTROL HP2	205/55 16 91H	7,0 mm

Kompletność dokumentów poj./wyposażenia/akcesoriów/inne

[Dokumenty rej.] - POLISA UBEZP. (Nie.), Kluczyki (TAK - 2), Tablice rejestracyjne (TAK - 2), Dowód rejestracyjny (TAK), Karta pojazdu (NIE), [STAN POJ.] - Stan zbiornika paliwa (< 25%), [DOKUMENTY POJ.] - Drugi klucz (TAK), [DOKUMENTY POJ.] - Karta paliwowa (NIE), [AKCESORIA POJ. (obowiązkowe)] - Apteczka pierw. pomocy (NIE), Gaśnica (TAK), Trójkąt ostrzegawczy (TAK), [AKCESORIA POJ.] - Koło zapasowe lub zestaw naprawczy (TAK), Klucz zabezpieczający do kół (Nie dotyczy), Drugi kpl. kół (Nie.), Podnośnik (TAK), Kpl. narzędzi (TAK), Krata oddzielająca przestrzeń pasaż. (Nie dotyczy), Zapalniczka (NIE), Radio/Radio-CD (Tak. Markę oraz model podano poniżej: - Fabryczne), Zgodnie z ustaleniami ze Zleceniodawcą, od 2.11.2011, w kalkulacji kosztów napraw przyjęto stawki 130 zł/130 zł (netto) oraz nie uwzględniono metody SPOT tylko zastosowano lakierowanie całego elementu: (TAK)

Uwagi Rzeczoznawcy - dot. wyceny

Nadwozie zabrudzone, mokre. Brak możliwości wykonania dokładnych oględzin.
 Wyposażenie wg. DAT:
 24610 6 głośnik
 40000 ABS
 40801 asystent hamowania
 18604 automatyka włączania dla światła mijania / czujnik światła

29393 dysze powietrzne tył
40307 elektr. rozdział sił hamowania
70310 elektron. kontrola stabilności (ESC) z asystent hamowania
32704 fotel przód lewy z regulowaną wysokością
39007 gniazdo wtykowe (złącze 12 V) w bagażnik/komora ładunkowa
38106 immobilizer (elektroniczny)
38205 instalacja alarmowa
24808 instalacja głośnomówiąca Bluetooth
37107 instalacja ostrzegająca dla pasy bezpieczeństwa, strona kierowcy/pasażera
39804 kamera cofania
69009 kierownica (skóra)
69007 kierownica (skóra) z wielofunkcyjność
69005 kierownica ogrzewany
18207 kierunkowskaz w lusterko zewnętrzne scalony
33302 kieszeń na oparcia foteli przednich
36404 klamki drzwi na zewnątrz kolor nadwozia
35206 klamki drzwi wewnątrz chromowany
29103 klimatyzacja automatyczna 2-strefowa
24955 kolorowy wyświetlacz dotykowy (8,0 cal)
69502 kolumna kierownicy (kierownica) ustawiany (pionowo / osiowo)
25508 komputer pokładowy
12933 krata wlotu powietrza czarny (lakierowany na połysk)
37707 lampka do czytania
20032 listwy ozdobne okna chromowany
15823 lusterko zewnętrzne czarny błyszcząca
15201 lusterko zewnętrzne elektrycznie regul. i ogrzewane, obydwa
15002 lusterko zewnętrzne elektrycznie składane
10005 nadwozie: 5-drzw.
47404 obręcze ze stopów lekkich 6x16
24401 obsługa systemu audio na kierownicy
29500 ogrzewanie fotela przód
33508 oparcie fotela tylnego dzielony/składany
60607 opona 205/55 R16 ..V
22000 oszklenie przyciemn.
27400 osłona bagażnika / roleta
37905 osłony przeciwsłoneczne z lusterko (podświetl.)
35006 podnośnik szyby elektr. z zabezpieczenie przed zakleszczeniem
35001 podnośnik szyby elektryczny przód
35002 podnośnik szyby elektryczny tył
33306 podparcie lędźwiowego odcinka kręgosłupa fotel przód lewy, ustawiany elektrycznie
27805 podsufitka czarny
26905 poduszka powietrzna boczna
26801 poduszka powietrzna kierowcy
26802 poduszka powietrzna pasażera
26909 poduszka powietrzna pasażera wyłączany
26901 poduszki powietrzne kurtynowe
27204 podłokietnik przód z przegródka
27301 podłokietnik tył z uchwyt na napoje
29799 poszycie fotela / tapicerka: materiał
75205 przekładnia 6-biegowa
25392 przyrządy z wyświetlacz kolorowy 3,5 cal
25011 przyłącze USB + przyłącze AUX-IN
18300 reflektor przeciwmgielny
18612 reflektor ze statycznymi światłami doświetlającymi zakręty
25172 Smartphone interfejs (Apple CarPlay & Android Auto)
20908 spojler dachowy
20608 spojler tylny ze zintegrowanym światłem hamowania

37804 stacyjka podświetl.
 42919 system asystentów jazdy: aktywny asystent utrzymywania toru jazdy (LKAS, Lane Keep Assist System)
 40933 system asystentów jazdy: asystent hamowania City
 70603 system asystentów jazdy: asystent ruszania pod górę
 42926 system asystentów jazdy: Asystent uwagi
 18610 system asystentów jazdy: asystent świateł drogowych
 24000 system audio: radio RDS
 25903 system kontroli ciśnienia w ogumieniu
 38010 system zabezpieczania drzwi tył elektryczny
 22800 szyba tylna ogrzewany
 23013 szyby boczne od słupków B przyciemn.
 39205 uchwyt dźwigni zmiany biegów skóra
 39003 uchwyt na napej przód
 38909 uchwyt na napej tył
 39403 uchwyt na okulary w podsufitka scalony
 26708 układ regulacji prędkości jazdy (tempomat)
 77601 urządzenie start / stop
 69800 wspom. ukł. kierowniczego
 69952 wspomaganie kierowania (Vehicle Stability Management, VSM)
 25796 wspomaganie parkowania tył
 35301 zamek centralny z pilot zdalnego sterowania
 39307 zamocowania Isofix dla fotelik dziecięcy
 21300 zderzak w kolorze nadwozia
 68802 zestaw do naprawy opon
 18913 światła do jazdy dziennej LED

Zastrzeżenia ograniczające - dot. wyceny

Przedmiotowa ocena została wykonana organoleptycznie bez użycia podnośnika i specjalistycznego sprzętu diagnostycznego. Określa ogólny stan pojazdu na dzień w miejscu jego udostępnienia, nie może być traktowana jako kompleksowa ocena stanu technicznego.

Nie weryfikowano szczegółowo stanu układu napędowego, zawieszenia, kierowniczego, hamulcowego oraz wydechowego.

Grubość powłoki lakierowej

W zakresie do 150 µm

Poz.	Nazwa części	Przedział grubości powłoki lakierowej [µm]
1	Pokrywa komory silnika	do 150
2	Błotnik przedni prawy	do 150
3	Słupek przedni lewy	do 150
4	Słupek przedni prawy	do 150
5	Słupek środkowy lewy	do 150
6	Słupek środkowy prawy	do 150
7	Próg lewy	do 150
8	Próg prawy	do 150
9	Dach	do 150
10	Drzwi przednie prawe	do 150
11	Drzwi tylne prawe	do 150
12	Błotnik tylny prawy/ściana boczna prawa	do 150
13	Pokrywa bagażnika	do 150

W zakresie do 200 µm

Poz.	Nazwa części	Przedział grubości powłoki lakierowej [µm]
1	Drzwi tylne lewe	150 - 200
2	Błotnik tylny lewy/ściana boczna lewa	150 - 200

W zakresie do 300 µm

Poz.	Nazwa części	Przedział grubości powłoki lakierowej [µm]
1	Błotnik przedni lewy	150 - 300
2	Drzwi przednie lewe	150 - 300

Opis stwierdzonych uszkodzeń

Do naprawy

Poz.	Nazwa części	Nr katalogowy	Opis uszkodzenia	Czas [rbg]
1	Drzwi P L		korozja	
2	Drzwi T L		wgniecenie	
3	Zderzak PRZ		zarysowanie	
4	Zderzak TYŁ		zarysowanie	
5	PRZYGOTOWANIE DO LAKIEROWANIA			

Uszkodzenia niekalkulowane

Poz.	Nazwa części	Nr katalogowy	Opis uszkodzenia	Czas [rbg]
1	Spoiler zderzaka PRZ		zarysowanie	

Uwagi końcowe

DEKRA Polska nie bierze odpowiedzialności za wykorzystanie niniejszej oceny technicznej jako źródła informacji o pojeździe przy jego zakupie.

DOKUMENTACJA FOTOGRAFICZNA



Fot. 1

Przekątna przednia lewa



Fot. 2

Przód

DOKUMENTACJA FOTOGRAFICZNA



Fot. 3

Przekątna przednia prawa



Fot. 4

Próg prawy (widok od przodu)

DOKUMENTACJA FOTOGRAFICZNA



Fot. 5

Bok prawy z przodu



Fot. 6

Bok prawy z tyłu

DOKUMENTACJA FOTOGRAFICZNA



Fot. 7

Przekątna tylna prawa



Fot. 8

Tył

DOKUMENTACJA FOTOGRAFICZNA



Fot. 9

Przekątna tylna lewa



Fot. 10

Bok lewy z tyłu

DOKUMENTACJA FOTOGRAFICZNA



Fot. 11

Bok lewy z przodu



Fot. 12

Próg lewy (widok od przodu)

DOKUMENTACJA FOTOGRAFICZNA

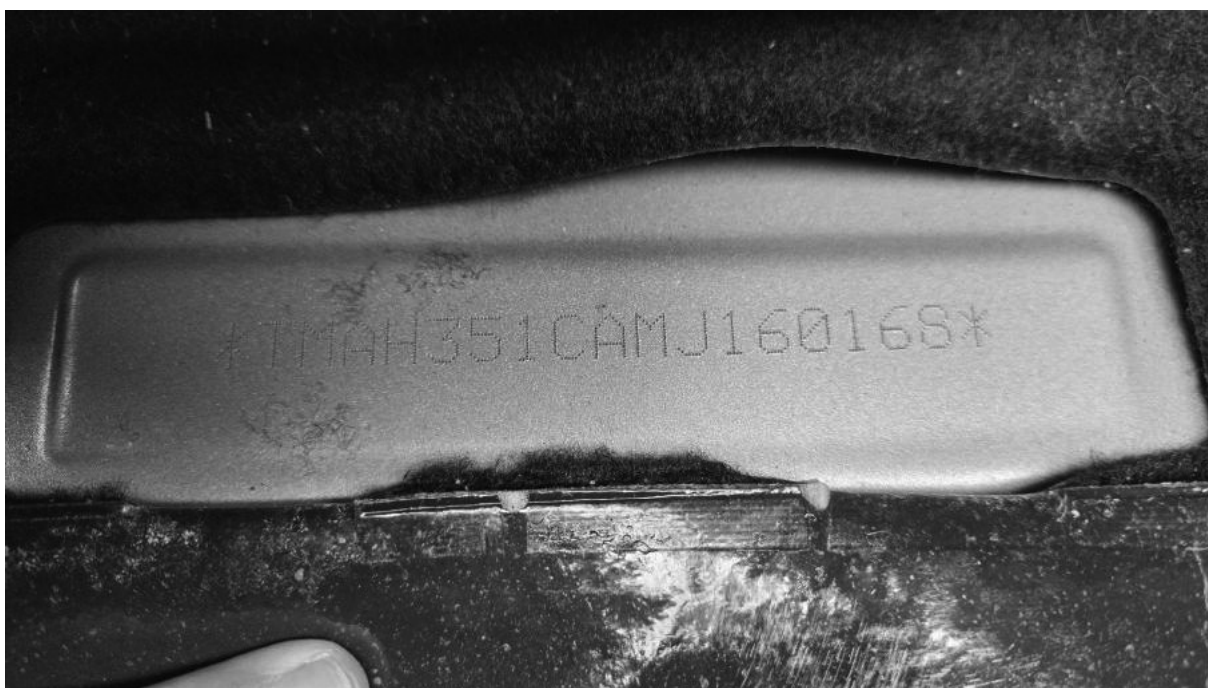

Fot. 13
Numer identyfikacyjny



Fot. 14
Tabliczka znamionowa

DOKUMENTACJA FOTOGRAFICZNA



Fot. 15

Zestaw wskaźników - przebieg



Fot. 16

Widok przez otwarte drzwi przednie lewe

DOKUMENTACJA FOTOGRAFICZNA



Fot. 17

Widok przez otwarte drzwi tylne lewe



Fot. 18

Widok z tylnej kanapy na deskę rozd.

DOKUMENTACJA FOTOGRAFICZNA



Fot. 19
Konsola środkowa



Fot. 20
Tuneł środkowy

DOKUMENTACJA FOTOGRAFICZNA



Fot. 21

Kierownica (na wprost)



Fot. 22

Kierownica z lewej strony

DOKUMENTACJA FOTOGRAFICZNA



Fot. 23
Komora silnika



Fot. 24
Bagażnik

DOKUMENTACJA FOTOGRAFICZNA



Fot. 25
Koło zapasowe



Fot. 26
Spód pojazdu przód

DOKUMENTACJA FOTOGRAFICZNA



Fot. 27
Spód pojazdu tył



Fot. 28
Dowód rej. Str. 1

DOKUMENTACJA FOTOGRAFICZNA

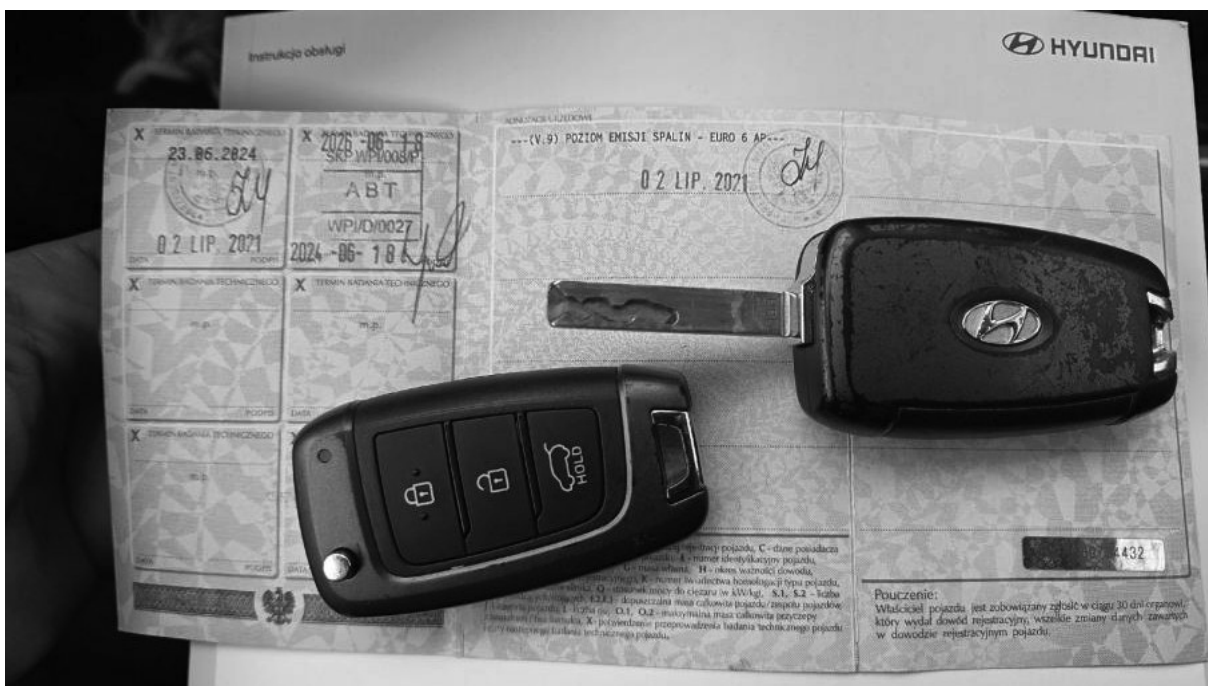

Fot. 29
Dow. Rej. Str.2 i klucze

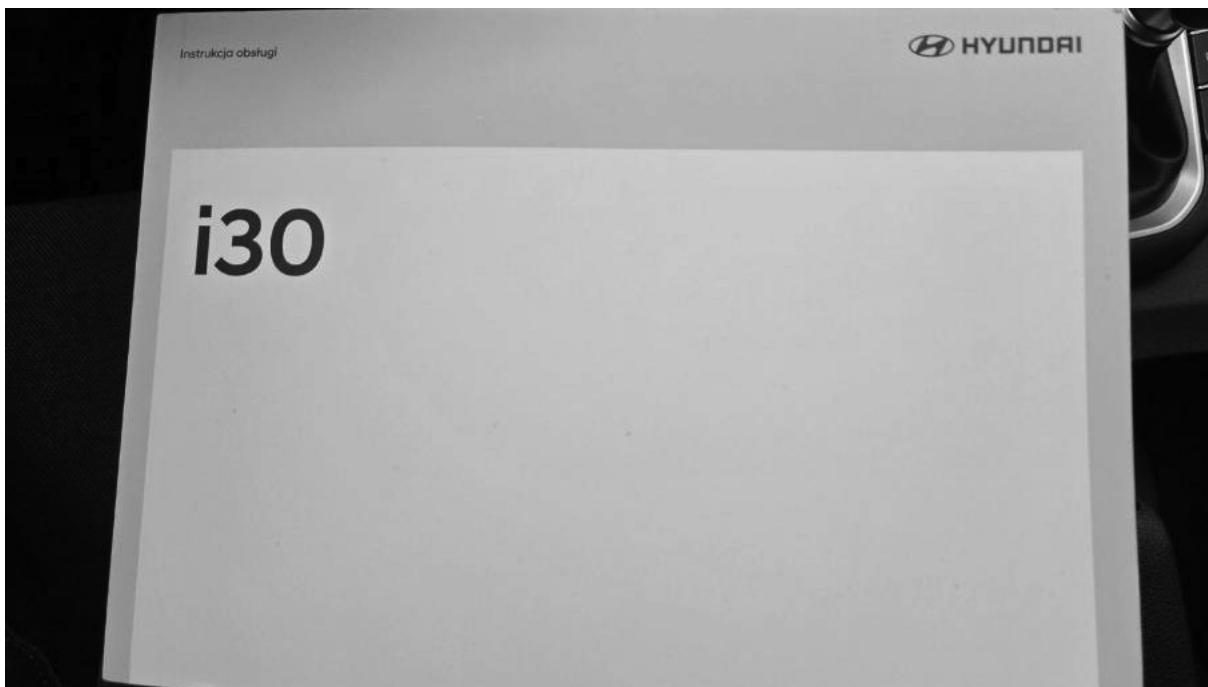

Fot. 30
Instrukcje

DOKUMENTACJA FOTOGRAFICZNA



Fot. 31

Spoiler zderzaka przedniego - Rysa/odprysk 1



Fot. 32

Zderzak - Rysa/odprysk 1

DOKUMENTACJA FOTOGRAFICZNA



Fot. 33

Zderzak tylny - Rysa/odprysk 1

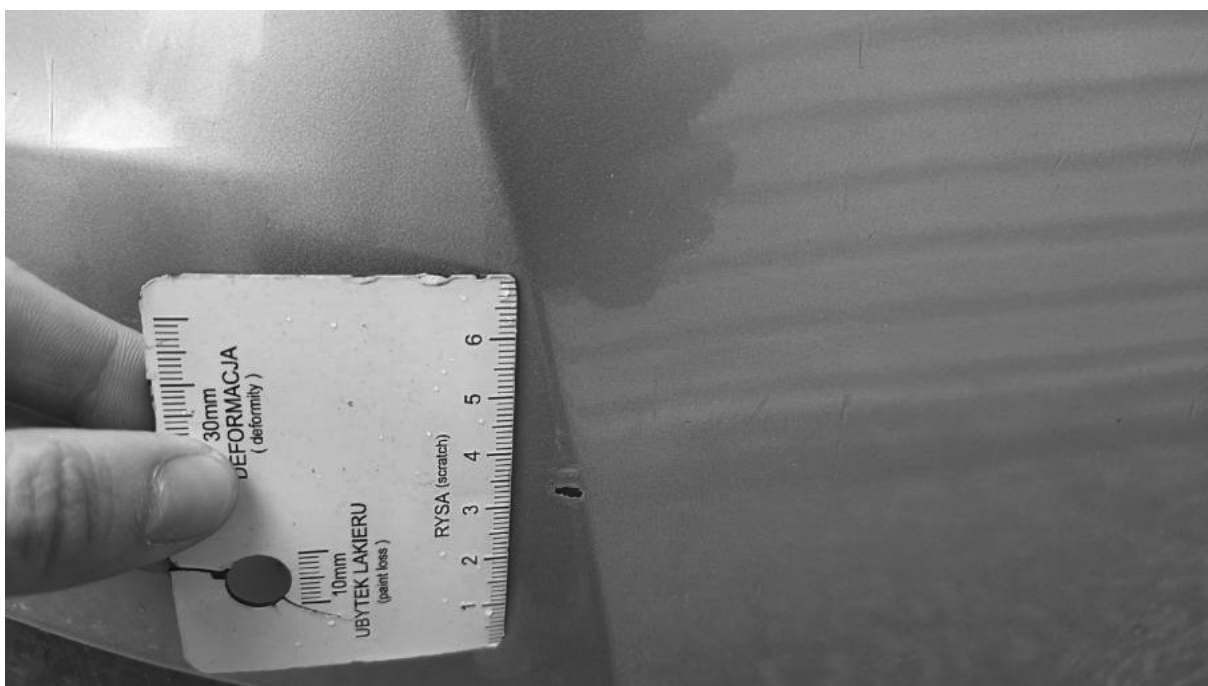

Fot. 34

Zderzak tylny - Rysa/odprysk 2

DOKUMENTACJA FOTOGRAFICZNA



Fot. 35

Zderzak tylny() - Rysa/odprysk 3



Fot. 36

Drzwi przed L - Inne 1

DOKUMENTACJA FOTOGRAFICZNA



Fot. 37

Drzwi tylne L - Wgniecenie/odkształcenie 1