

Raport z oględzin pojazdu

Numer raportu	219436/5/26-11401	Data raportu	27-05-2026
Rzeczoznawcy	Marcin Sosnowski. mgr inż. Przemysław Ostap	Data oględzin	05-05-2026
Nr zlecenia	PKOM(DZS)/GDA/36202/26/04/24	Miejsce oględzin	AUTOMARKET OŻARÓW MAZOWIECK...

Dane pojazdu

Numer identyfikacyjny (VIN)	TMAH351CANJ182102
Marka, model	HYUNDAI i30 20-24
Typ, wersja	i30 1.5 DPI Smart
Numer rejestracyjny	WD6438S
Silnik (rodz./poj./moc)	benz./1498 ccm/81 kW
Stan licznika	130 825 km
Data 1. rej./rok prod.	05-05-2022/2022
Data nast. bad. techn.	05-05-2027
Nadwozie	hatchback 5/5
Lakier	srebrny/METALIK
Skrzynia biegów	manualna



Wyposażenie pojazdu

ABS, Alarm, Asystent podjazdu (HAC), Asystent unikania kolizji czołowych (FCA) z wykrywaniem pieszych, Asystent utrzymania pasa ruchu LKA, Automatyczne włączanie świateł, Blokada zapobiegająca otwarciu drzwi tylnych przez dzieci, Czujnik ciśnienia w oponach, Czujniki odległości przy parkowaniu - tył, Dwupoziomowa podłoga bagażnika, Elektroniczny układ stabilizacji toru jazdy (ESC), Felgi aluminiowe 16", z ogumieniem 205/55, Fotel kierowcy z regulacją? wysokości, Fotel kierowcy z regulacją podparcia lędźwiowego, Fotel pasażera z regulacją wysokości, Fotele przednie - ogrzewane, Funkcja automatycznego odparowywania szyb, G?o?niki w drzwiach przednich, G?o?niki w drzwiach tylnych, G?o?niki wysokotonowe, Gazetowniki w oparciach przednich foteli, Gniazdo 12 V w bagażniku, Gniazdo 12 V w konsoli centralnej, Gniazdo USB, Grill wykończony w kolorze czarnym z chromowaną listwą, Haczyki do mocowania baga?u, Immobilizer, Kamera cofania z dynamicznymi liniami pomocniczymi, Kanapa tylna sk?adana w proporcji 60:40, Kanały nawiewu powietrza na tylne siedzenia, Kierownica i drążek biegów skórzane, Kierownica podgrzewana, Kierownica ze sterowaniem radia, Kierunkowskazy w lusterkach bocznych, Klamki zewnętrzne w kolorze nadwozia, Klimatyzacja automatyczna, 2-strefowa, Kolumna kierownicy regulowana w dwóch płaszczyznach, Komputer pokładowy z 3,5 calowym kolorowym wyświetlaczem, Kontrolka niskiego poziomu płynu do spryskiwaczy, Koło zapasowe - dojazdowe, Listwa ozdobna, czarna, Lusterka boczne składane elektrycznie, Lusterka boczne ustawiane elektrycznie i podgrzewane, Lusterka boczne w kolorze czarnym błyszczącym, Mocowania ISOFIX na tylnych siedzeniach, Ogranicznik pr?dko?ci, Osłony przeciwsłoneczne kierowcy i pasażera, podświetlane, z lusterkami, Oświetlenie bagażnika, Oświetlenie pierwszego i drugiego rzędu siedzeń oraz schowka na okulary, Pod?okietnik przedni ze schowkiem, Poduszki powietrzne boczne i kurtynowe, Poduszki powietrzne przednie dla kierowcy i pasażera, Podłokietnik tylny z uchwytem na napoje i otworem na narty, Przygotowanie do monta?u haka holowniczego, Reflektory halogenowe (światła mijania) z funkcją statycznego doświetlania zakrętów, Schowek centralny na okulary nad głową, Siatka do mocowania baga?y, Spojler tylny z trzecim światłem Stop LED, System Bluetooth z rozpoznawaniem głosowym, System monitorowania poziomu uwagi kierowcy (DAW), System multimedialny z 8" kolorowym ekranem dotykowym, DAB, Apple CarPlay, Android Auto, System ostrzegania o ruszeniu poprzedzającego pojazdu (LVDA), Szyba tylna podgrzewana z wyłącznikiem czasowym, Szyby sterowane elektrycznie, z funkcją Auto Up-Down, Szyby tylne przyciemniane, Tapicerka materiałowa, Tempomat, Uchwyty na napoje, Wspomaganie kierownicy - elektryczne, Zagłówki tylne z regulacją wysokości, Zamek centralny, Zderzak tylny z ozdobną listwą w kolorze chromu, Światła jazdy dziennej LED, Światła przeciwmgielne przednie, Lakier metalik

Ogumienie

Oś	Koło	Producent, typ	Rozmiar	Profil zmierzony
przednia	prawe	KLEBER, KRISALP HP3	205/55 16 91H	5,0 mm
	lewe	KLEBER, KRISALP HP3	205/55 16 91H	5,0 mm
tylna	prawe	FIRESTONE, WINTERHAWK 4	205/55 16 91H	3,5 mm
	lewe	FIRESTONE, WINTERHAWK 4	205/55 16 91H	3,5 mm

Dokumenty i akcesoria

[Dokumenty rej.] - POLISA UBEZP. (Nie.), Kluczyki (TAK - 2), Tablice rejestracyjne (TAK - 2), Dowód rejestracyjny (TAK), Karta pojazdu (NIE)

Grubość powłoki lakierowej

W zakresie do 150 µm

Poz.	Nazwa części	Przedział grubości powłoki lakierowej [µm]
1	Słupek środkowy lewy	do 150
2	Słupek środkowy prawy	do 150
3	Próg lewy	do 150
4	Próg prawy	do 150
5	Pokrywa bagażnika	do 150

W zakresie do 200 µm

Poz.	Nazwa części	Przedział grubości powłoki lakierowej [µm]
1	Pokrywa komory silnika	150 - 200
2	Błotnik przedni lewy	150 - 200
3	Błotnik przedni prawy	150 - 200
4	Słupek przedni lewy	150 - 200
5	Słupek przedni prawy	150 - 200
6	Dach	150 - 200
7	Drzwi przednie lewe	150 - 200
8	Drzwi przednie prawe	150 - 200
9	Drzwi tylne lewe	150 - 200
10	Drzwi tylne prawe	150 - 200

11	Błotnik tylny lewy/ściana boczna lewa	150 - 200
12	Błotnik tylny prawy/ściana boczna prawa	150 - 200

Stwierdzone uszkodzenia

Poz.	Nazwa pozycji	Opis uszkodzeń	Kwalifik.	Naprawa [rbg]
1	Wykładzina tłumiąca pokrywy przedniej	rozerwanie	WY	0.2
2	Szyba przednia barwiona	pęknięcie	WY	2
3	Kpl.montażowy/naprawczy-kpl.do klejenia		WY	
4	Opona tył R	rozerwanie	WY	0.3
5	Dach	wgniecenie/odkształcenie	NA	1
6	Drzwi przednie (nieuzbrojone) L	rysa/odprysk, wgniecenie/odkształcenie	NA	0.7
7	Drzwi tylne (nieuzbrojone) R	rysa/odprysk, wgniecenie/odkształcenie	NA	0.7
8	Rama drzwi.przód L	rysa/odprysk, wgniecenie/odkształcenie	NA	0.5
9	Okładzina zderzaka tylnego	rysa/odprysk	NA	0.8
10	Błotnik tylny L	wgniecenie/odkształcenie	NA	0.7
11	Błotnik tylny R	rysa/odprysk, wgniecenie/odkształcenie	NA	1.8
12	Pokrywa tylna	wgniecenie/odkształcenie	NA	1
13	Tapicerka siedziska 2.rząd	zabrudzenie	NA	0.5
14	Okładzina zderzaka przedniego	rysa/odprysk		
15	Pokrywa przednia	rysa/odprysk		
16	Drzwi przednie (nieuzbrojone) R	rysa/odprysk		
17	Drzwi tylne (nieuzbrojone) L	rysa/odprysk		
18	Rama drzwi.przód R	wgniecenie/odkształcenie		
19	Spojler zderzaka tylnego	zarysowanie		
20	Tarcza koła aluminiowa przód R	rysa/odprysk		
21	Boczek tapicerski drzwi kpl. L	zarysowanie		
22	Komplet nakładek pokrywy tylnej	zarysowanie		

DOKUMENTACJA FOTOGRAFICZNA



Fot. 1

Przekątna przednia lewa



Fot. 2

Przód

DOKUMENTACJA FOTOGRAFICZNA



Fot. 3

Przekątna przednia prawa



Fot. 4

Próg prawy (widok od przodu)

DOKUMENTACJA FOTOGRAFICZNA



Fot. 5

Bok prawy z przodu



Fot. 6

Bok prawy z tyłu

DOKUMENTACJA FOTOGRAFICZNA



Fot. 7
Przekątna tylna prawa



Fot. 8
Tył

DOKUMENTACJA FOTOGRAFICZNA



Fot. 9

Przekątna tylna lewa



Fot. 10

Bok lewy z tyłu

DOKUMENTACJA FOTOGRAFICZNA



Fot. 11

Bok lewy z przodu



Fot. 12

Próg lewy (widok od przodu)

DOKUMENTACJA FOTOGRAFICZNA



Fot. 13
Numer identyfikacyjny

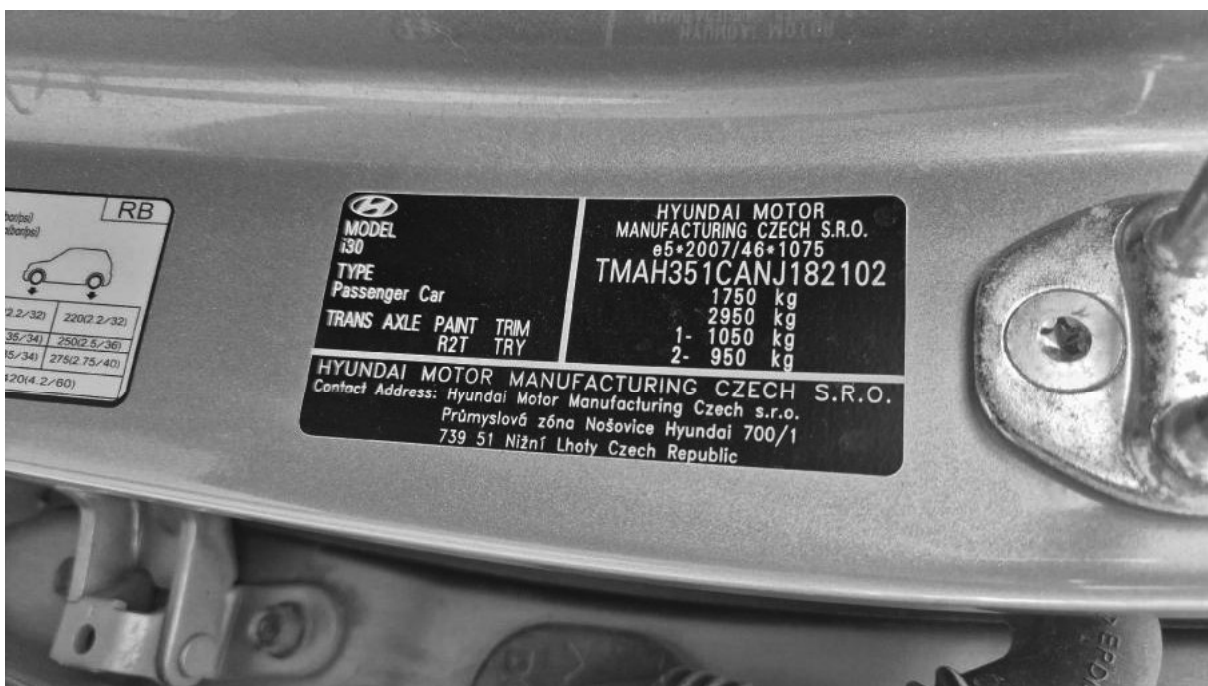

Fot. 14
Tabliczka znamionowa

DOKUMENTACJA FOTOGRAFICZNA



Fot. 15

Zestaw wskaźników - przebieg



Fot. 16

Widok przez otwarte drzwi przednie lewe

DOKUMENTACJA FOTOGRAFICZNA



Fot. 17

Widok przez otwarte drzwi tylne lewe



Fot. 18

Widok z tylnej kanapy na deskę rozd.

DOKUMENTACJA FOTOGRAFICZNA



Fot. 19
Konsola środkowa



Fot. 20
Tunel środkowy

DOKUMENTACJA FOTOGRAFICZNA



Fot. 21

Kierownica (na wprost)



Fot. 22

Kierownica z lewej strony

DOKUMENTACJA FOTOGRAFICZNA

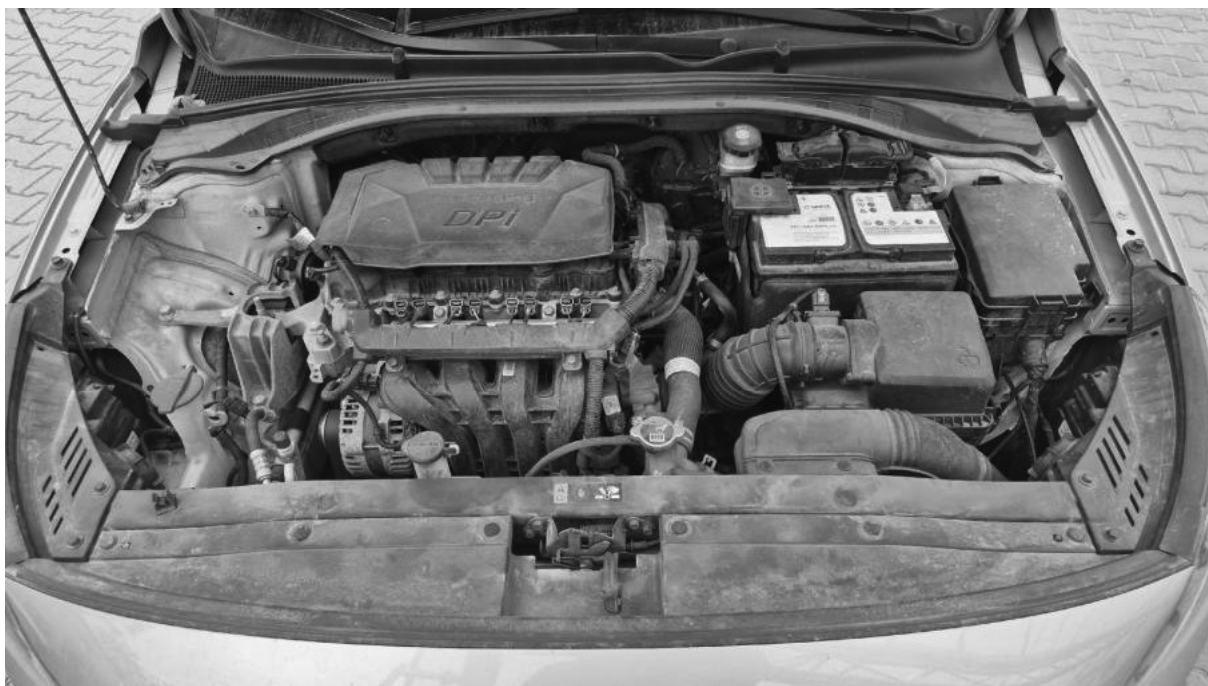

Fot. 23
Komora silnika



Fot. 24
Bagażnik

DOKUMENTACJA FOTOGRAFICZNA

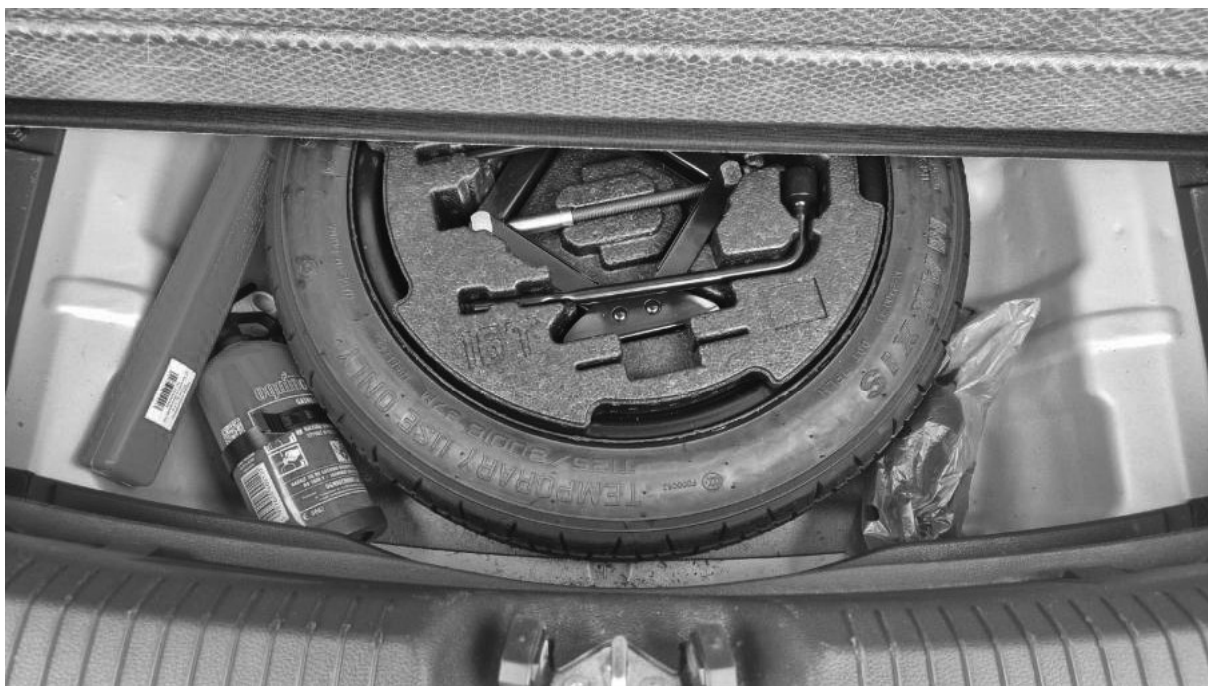

Fot. 25
Koło zapasowe



Fot. 26
Spód pojazdu przód

DOKUMENTACJA FOTOGRAFICZNA



Fot. 27

Spód pojazdu tył



Fot. 28

Tarcza hamulcowa przednia lewa

DOKUMENTACJA FOTOGRAFICZNA



Fot. 29

Tarcza hamulcowa przednia prawa



Fot. 30

Tarcza hamulcowa tylna prawa

DOKUMENTACJA FOTOGRAFICZNA

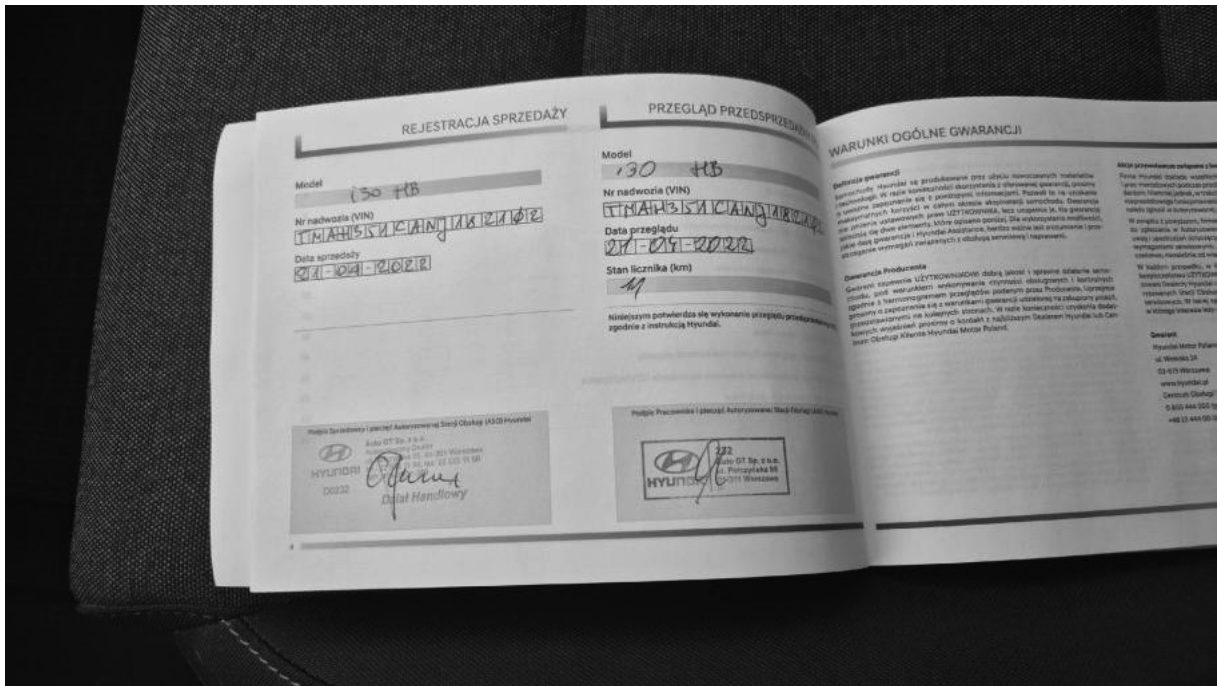

Fot. 33
Książka serwisowa – dane

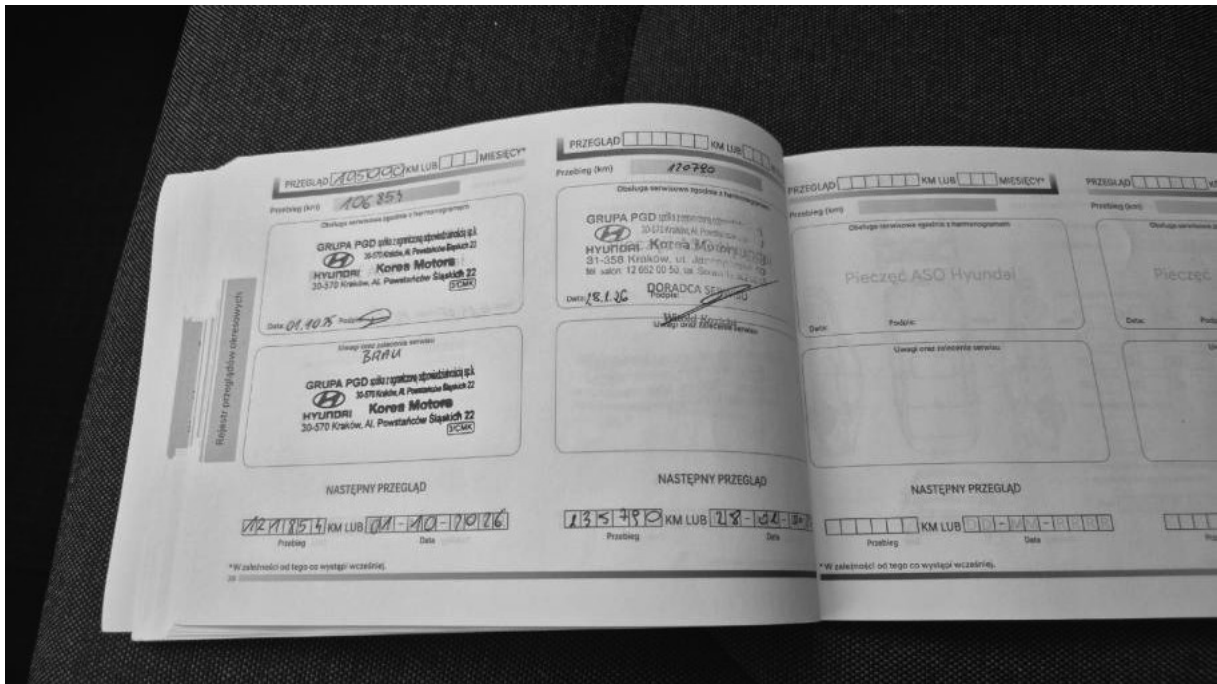

Fot. 34
Książka serwisowa – ostatni przegląd

DOKUMENTACJA FOTOGRAFICZNA

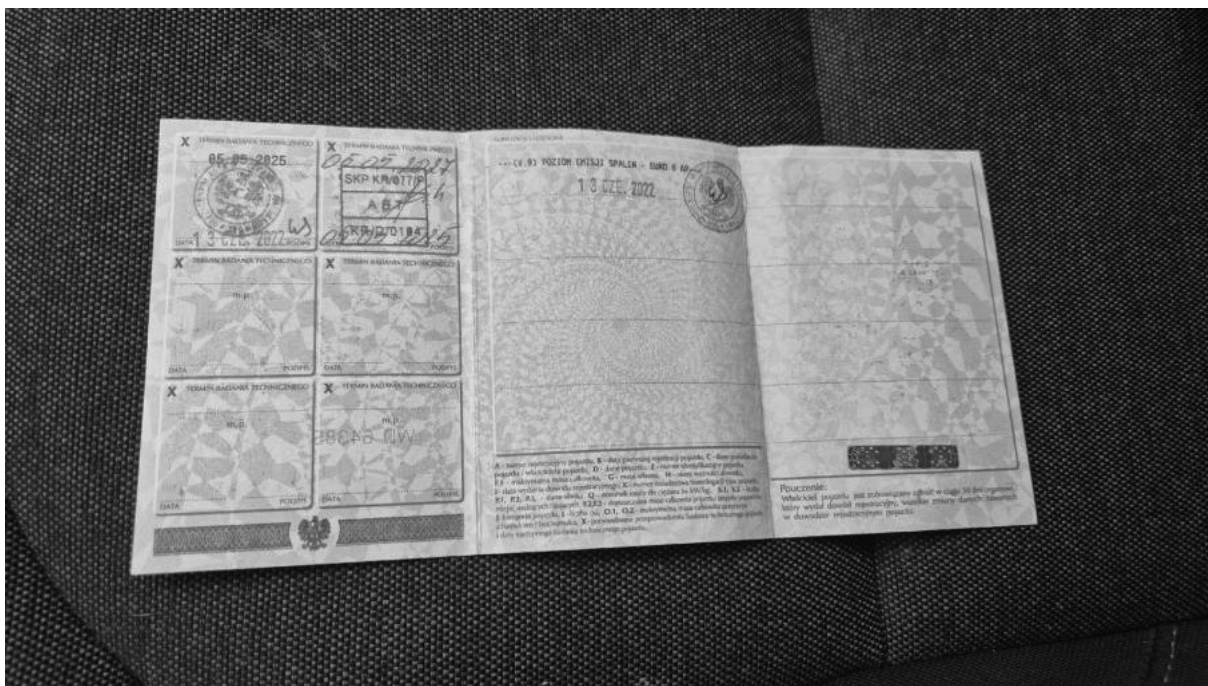

Fot. 35
Dowód rej. str. 2

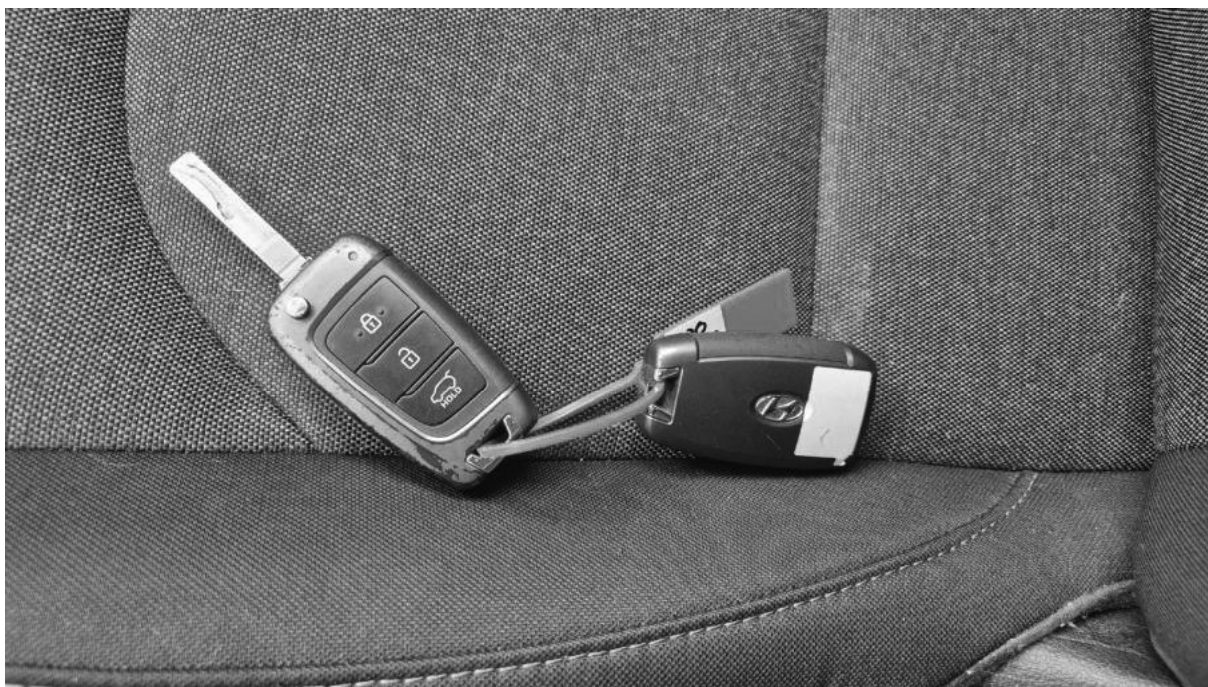

Fot. 36
Kluczyki

DOKUMENTACJA FOTOGRAFICZNA

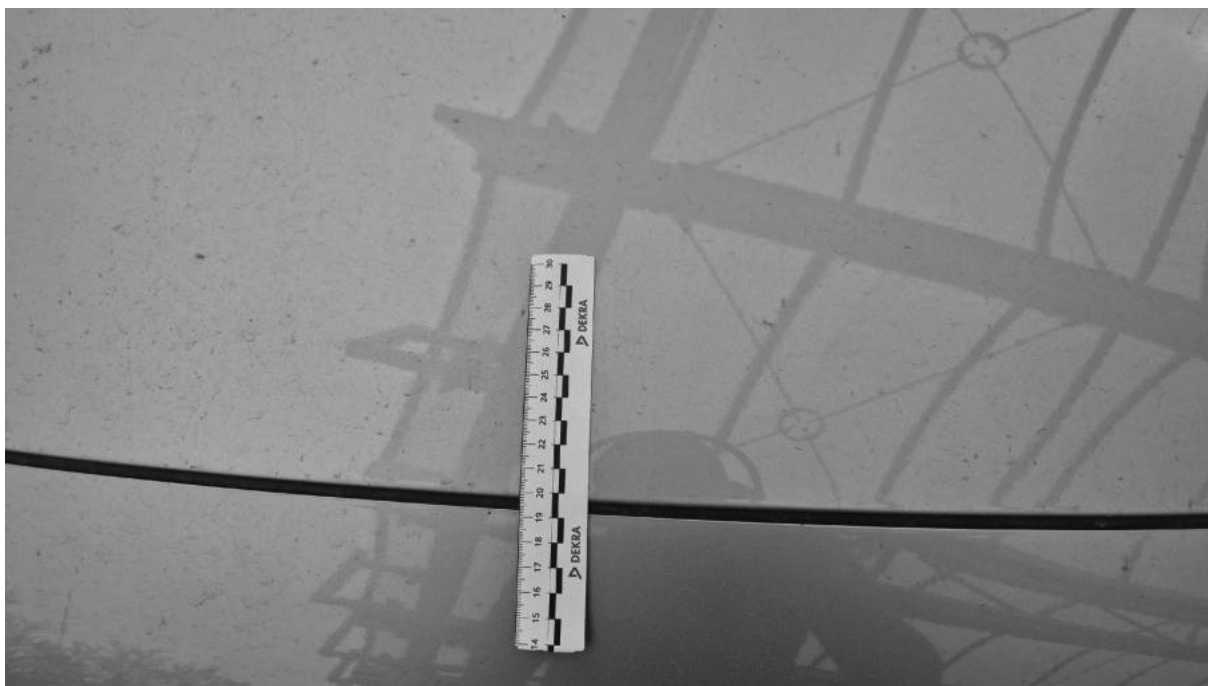

Fot. 37

Pokrywa komory silnika - Rysa/odprysk 1



Fot. 38

Szyba czołowa - zdjęcie poglądowe 1

DOKUMENTACJA FOTOGRAFICZNA

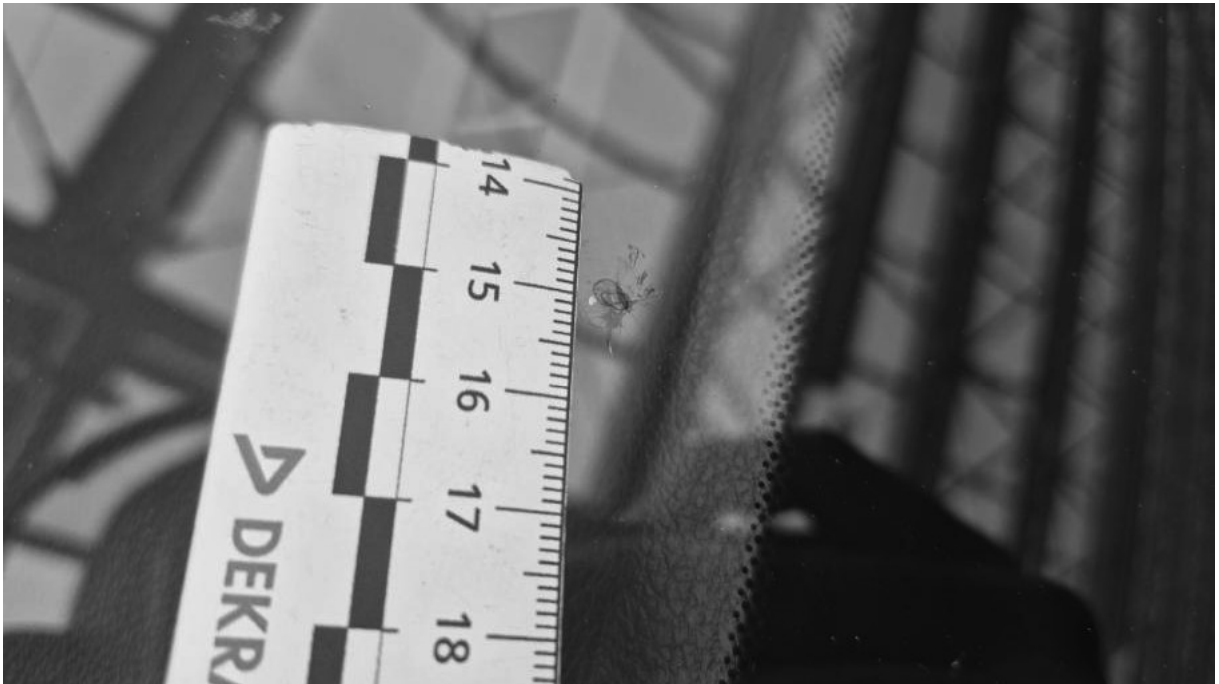

Fot. 39

Szyba czołowa - Pęknięcie/rozerwanie 1

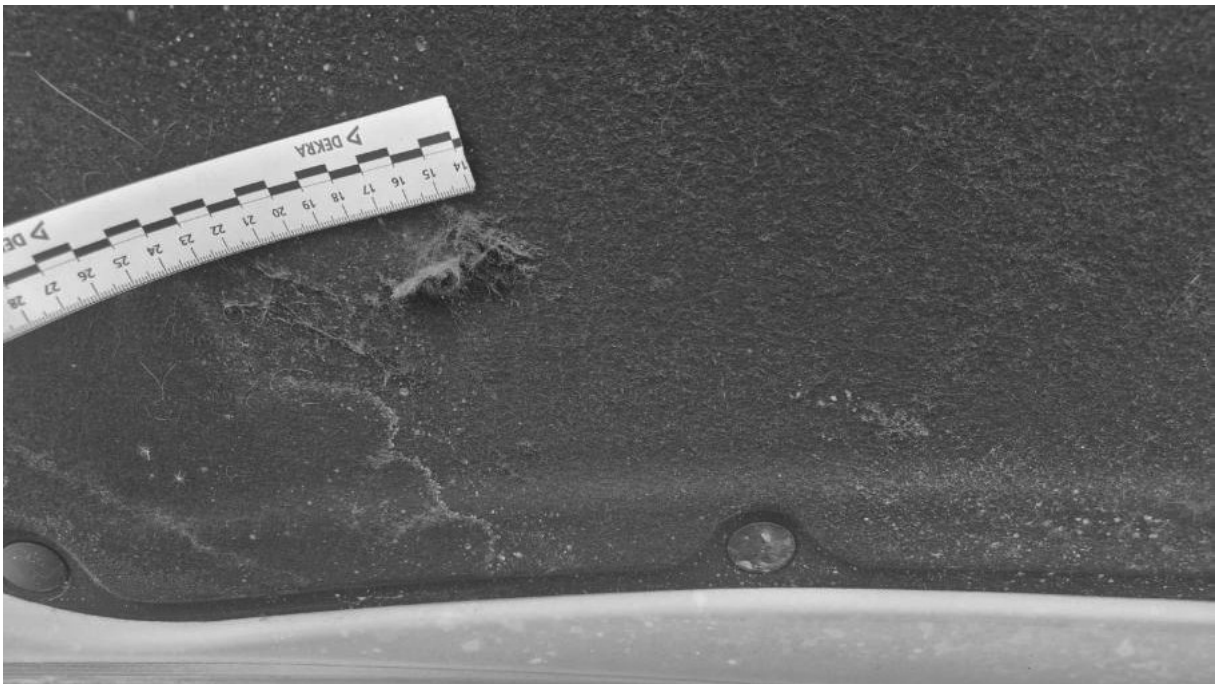

Fot. 40

Wykładzina pokrywy komory silnika - Pęknięcie/rozerwanie 1

DOKUMENTACJA FOTOGRAFICZNA



Fot. 41

Zderzak - Rysa/odprysk 1



Fot. 42

Zderzak - Rysa/odprysk 2

DOKUMENTACJA FOTOGRAFICZNA



Fot. 43

Felga aluminiowa przednia P - Rysa/odprysk 1



Fot. 44

Felga aluminiowa przednia P - Rysa/odprysk 2

DOKUMENTACJA FOTOGRAFICZNA

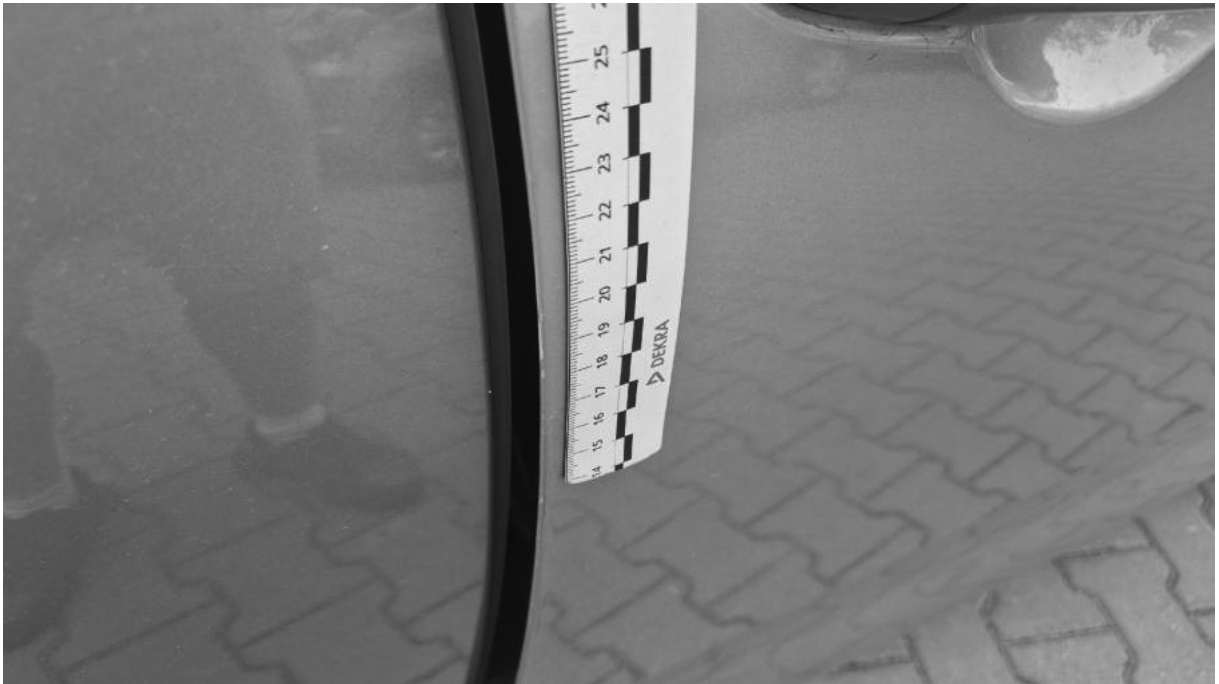

Fot. 45

Drzwi przednie P - Rysa/odprysk 1



Fot. 46

Drzwi tylne P - Rysa/odprysk 1

DOKUMENTACJA FOTOGRAFICZNA



Fot. 47

Drzwi tylne P - Wgniecenie/odkształcenie 1



Fot. 48

Słupek środkowy P - Wgniecenie/odkształcenie 1

DOKUMENTACJA FOTOGRAFICZNA



Fot. 49

Błotnik tylny P / Ściana boczna P - Rysa/odprysk 1



Fot. 50

Błotnik tylny P / Ściana boczna P - Wgniecenie/odkształcenie 1

DOKUMENTACJA FOTOGRAFICZNA



Fot. 51

Błotnik tylny P / Ściana boczna P - Wgniecenie/odkształcenie 2



Fot. 52

Opona tylna P - Pęknięcie/rozerwanie 1

DOKUMENTACJA FOTOGRAFICZNA



Fot. 53

Pokrywy bagażnika - Wgniecenie/odkształcenie 1



Fot. 54

Spojler zderzaka tylnego - Rysa/odprysk 1

DOKUMENTACJA FOTOGRAFICZNA

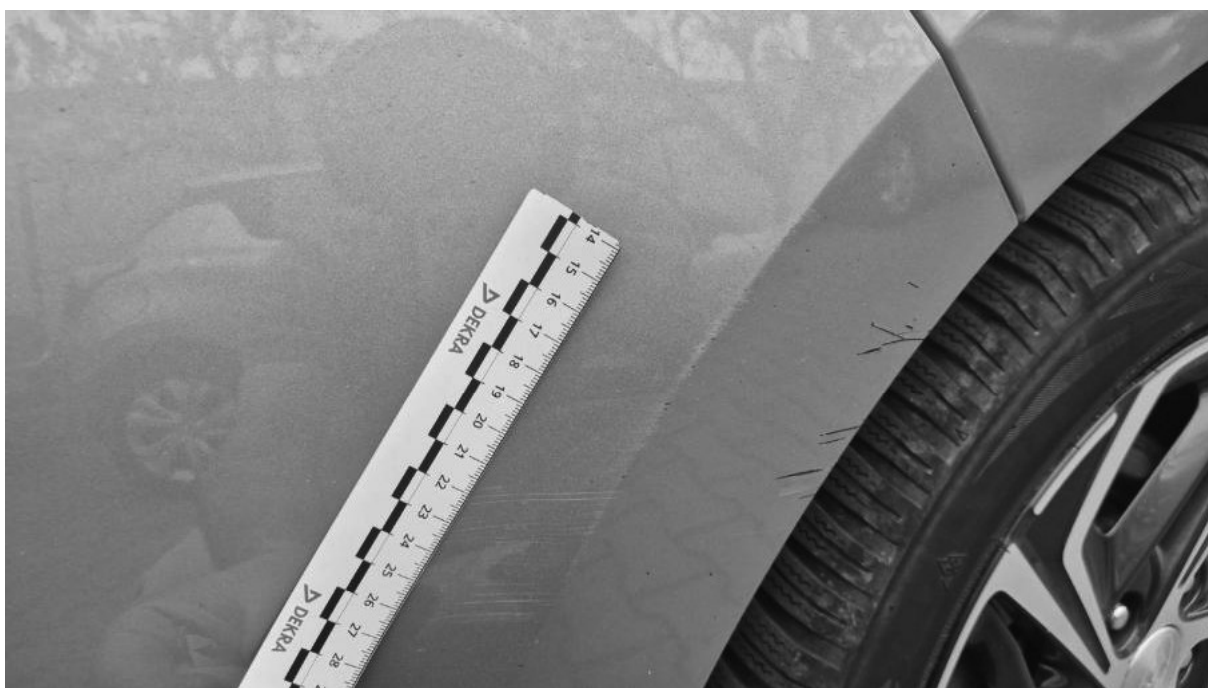

Fot. 55

Zderzak tylny - Rysa/odprysk 1

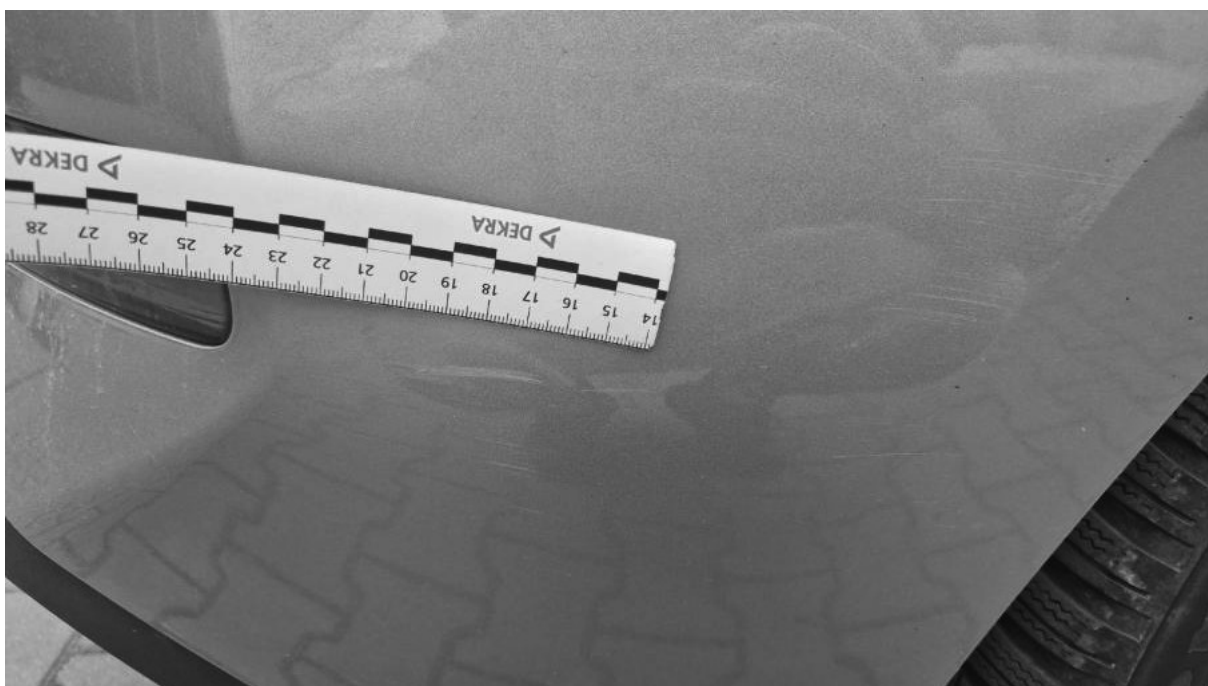

Fot. 56

Zderzak tylny - Rysa/odprysk 2

DOKUMENTACJA FOTOGRAFICZNA



Fot. 57

Dach - Wgniecenie/odkształcenie 1



Fot. 58

Łotnik tylny L / Ściana boczna L - Wgniecenie/odkształcenie 1

DOKUMENTACJA FOTOGRAFICZNA

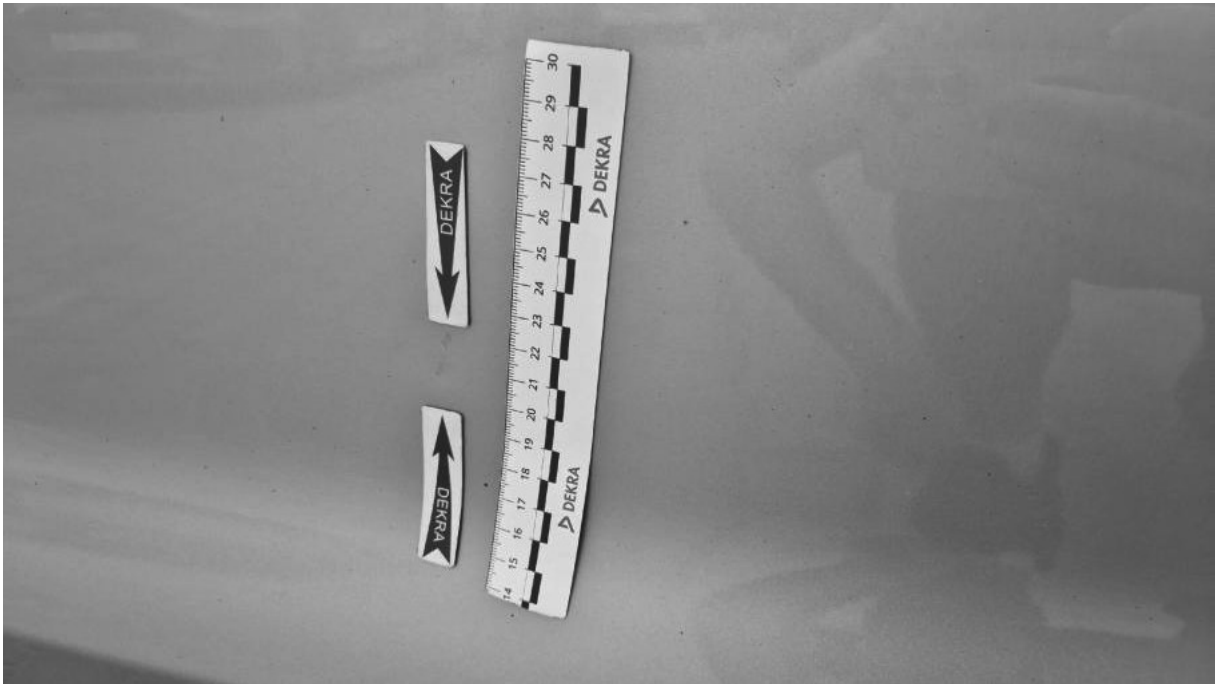

Fot. 59

Drzwi przed L - zdjęcie poglądowe 1



Fot. 60

Drzwi przed L - Rysa/odprysk 1

DOKUMENTACJA FOTOGRAFICZNA



Fot. 61

Drzwi przed L - Wgniecenie/odkształcenie 1



Fot. 62

Drzwi przed L - Wgniecenie/odkształcenie 2

DOKUMENTACJA FOTOGRAFICZNA



Fot. 63

Drzwi tylne L - Rysa/odprysk 1



Fot. 64

Słupek środkowy L - zdjęcie pogładowe 1

DOKUMENTACJA FOTOGRAFICZNA



Fot. 65

Słupek środkowy L - Rysa/odprysk 1

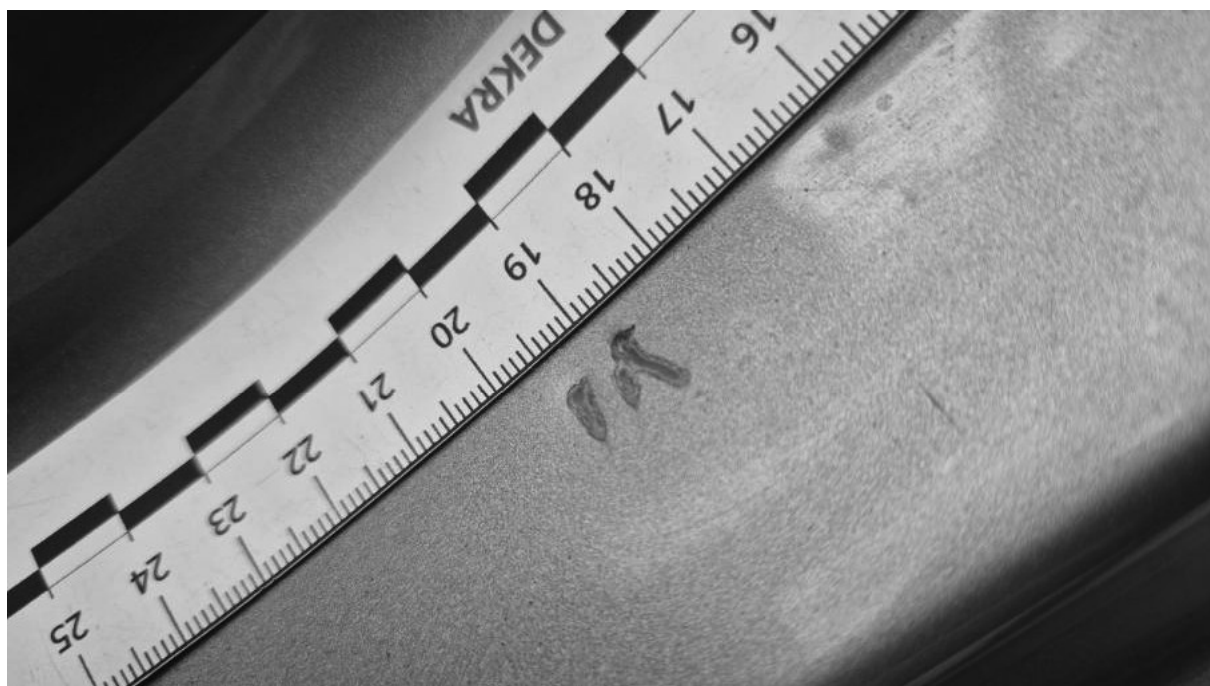

Fot. 66

Słupek środkowy L - Inne 1

DOKUMENTACJA FOTOGRAFICZNA



Fot. 67

Kanapa tyl. - Inne 1



Fot. 68

Tapicerka drzwi tylnych L - Rysa/odprysk 1

DOKUMENTACJA FOTOGRAFICZNA



Fot. 69

Wykładzina pokrywy tylnej - Rysa/odprysk 1