

## Raport z oględzin pojazdu

Numer raportu	410771/10/25-9573	Data raportu	21-10-2025
Rzeczoznawca	Jan Rybołowik	Data oględzin	21-10-2025
Nr zlecenia	PCM(DZS)/GDA/78851/25/10/14	Miejsce oględzin	AUTOMARKET WOLA, PRYMASA TYSI...

### Dane pojazdu

Numer identyfikacyjny (VIN)	<b>U5YH2519ALL107194</b>
Marka, model	KIA Ceed Hatchback 18-21
Typ, wersja	Ceed 1.6 CRDi SCR M
Numer rejestracyjny	WD7396N
Silnik (rodz./poj./moc)	diesel/1582 ccm/85 kW
Stan licznika	180 214 km
Data 1. rej./rok prod.	25-08-2020/2020
Data nast. bad. techn.	13-08-2025
Nadwozie	hatchback 5/5
Lakier	biały/2-warstwowy uni
Skrzynia biegów	manualna



### Wyposażenie pojazdu

ABS - system zapobiegający blokowaniu się kół podczas hamowania, Alarm obwodowy, Antena dachowa typu „płetwa rekina” w kolorze nadwozia, Asystent utrzymania pasa ruchu, Automatyczne wycieraczki z czujnikiem deszczu, Automatyczne włączanie świateł, Chromowane obramowanie szyb bocznych, Czujnik ciśnienia w oponach, Czujnik odległości przy parkowaniu - tył, Czujnik zmierzchu, ESC - układ stabilizacji toru jazdy, Fotel kierowcy z manualną regulacją wysokości, Gniazdo 12V, Gniazdo USB, HAC - system wspomagający pokonywanie podjazdów, Immobilizer, Kamera ułatwiająca parkowanie, Kia Driver Attention Alert - system ostrzegania o zmęczeniu kierowcy, Kia Forward Collision Avoidance Assist - system autonomicznego hamowania, Kia High Beam Assist - funkcja automatycznego przełączania świateł drogowych na mijania, Kierownica i drążek biegów skórzane, Kieszenie w oparciach foteli przednich, Klamki zewnętrzne w kolorze nadwozia, Klimatyzacja automatyczna 2-strefowa z systemem odparowywania szyby przedniej, Kolumna kierownicy regulowana manualnie w dwóch płaszczyznach, Komputer pokładowy z wyświetlaczem 3,5 cala, Konsola centralna z podłokietnikiem i schowkiem, Koło zapasowe, dojazdowe, Lakier uni, Lampki do czytania z przodu, Lampy tylne wykonane w technologii LED, Lampy z funkcją statycznego doświetlania zakrętów, Lusterka boczne regulowane elektrycznie i podgrzewane, Lusterka boczne w kolorze nadwozia, Lusterko wsteczne elektrochromatyczne, Mata wygłuszająca pod pokrywą silnika, Osłony przeciwsłoneczne z lusterkami, Pasy bezpieczeństwa z czujnikiem obecności pasażera, przód i tył, Pasy bezpieczeństwa z napiętnicami, przód, Poduszki powietrzne 6 sztuk (czołowe poduszki kierowcy i pasażera, boczne poduszki - przód, kurtyny), Podłoga bagażnika dwupoziomowa, Podłokietnik centralny tynej kanapy z uchwytem na kubki, Radio MP3 sterowanie w kierownicy, USB, 6 głośników, Regulacja wysokości podłogi bagażnika, Regulacja wysokości przednich pasów bezpieczeństwa, Schowek na okulary, Szyby barwione, Szyby przednie i tylne sterowane elektrycznie, Tapicerka materiałowa Flow, Tempomat + ogranicznik prędkości, Tylne kanapa składana, dzielona 60:40, Tylne spojler wraz ze światłem stop wykonanym w technologii LED, Uchwyty ISOFIX do instalacji fotelika dziecięcego, Wspomaganie kierownicy - elektryczne, progresywne, Wykończenie wnętrza w kolorze srebrnym, Wyświetlacz kolorowy LCD 8", z Apple CarPlay oraz Android Auto, Zamek centralny z pilotem, Zderzaki w kolorze nadwozia, Zestaw głośnomówiący z Bluetooth, Światła do jazdy dziennej LED, Światła mijania typu projekcyjnego, Światła przeciwmgielne

### Ogumienie

Oś	Koło	Producent, typ	Rozmiar	Profil zmierzony
przednia	prawe	NOKIAN, SNOWPROOF 2	195/65 15 91T	6,0 mm
	lewe	NOKIAN, SNOWPROOF 2	195/65 15 91T	6,0 mm
tylna	prawe	NOKIAN, SNOWPROOF 2	195/65 15 91T	6,5 mm
	lewe	NOKIAN, SNOWPROOF 2	195/65 15 91T	6,5 mm

### Dokumenty i akcesoria

[Dokumenty rej.] - POLISA UBEZP. (Nie.), Kluczyki (TAK - 2), Tablice rejestracyjne (TAK - 2), Dowód rejestracyjny (TAK), Karta pojazdu (NIE)

### Grubość powłoki lakierowej

W zakresie do 150  $\mu$ m

Poz.	Nazwa części	Przedział grubości powłoki lakierowej [ $\mu$ m]
1	Pokrywa komory silnika	do 150
2	Błotnik przedni lewy	do 150
3	Błotnik przedni prawy	do 150
4	Słupek przedni lewy	do 150
5	Słupek przedni prawy	do 150
6	Słupek środkowy lewy	do 150
7	Próg lewy	do 150
8	Dach	do 150
9	Drzwi przednie lewe	do 150
10	Drzwi przednie prawe	do 150
11	Drzwi tylne lewe	do 150
12	Drzwi tylne prawe	do 150
13	Błotnik tylny lewy/ściana boczna lewa	do 150
14	Pokrywa bagażnika	do 150

W zakresie do 1000  $\mu$ m

Poz.	Nazwa części	Przedział grubości powłoki lakierowej [ $\mu$ m]
1	Próg prawy	150 - 1000
2	Błotnik tylny prawy/ściana boczna prawa	150 - 1000

W zakresie do 2000  $\mu\text{m}$ 

Poz.	Nazwa części	Przedział grubości powłoki lakierowej [ $\mu\text{m}$ ]
1	Słupek środkowy prawy	150 - 2000

**Stwierdzone uszkodzenia**

Poz.	Nazwa pozycji	Opis uszkodzeń	Kwalifik.	Naprawa [rbg]
1	Kołpak koła tył R	pęknięcie/rozerwanie	WY	0.2
2	Podłokietnik konsoli środkowej	pęknięcie/rozerwanie	WY	0.6
3	Dach	ślady korozji	NA	0.5
4	Drzwi tylne (nieuzbrojone) R	wgniecenie/odkształcenie	NA	1
5	Rama drzwi.przód L	wgniecenie/odkształcenie	NA	1
6	Okładzina zderzaka tylnego	wgniecenie/odkształcenie	NA	1
7	Szyba przednia barwiona	rysa/odprysk		
8	Drzwi przednie (nieuzbrojone) L	rysa/odprysk, wgniecenie/odkształcenie		

DOKUMENTACJA FOTOGRAFICZNA



**Fot. 1**

Przekątna przednia lewa



**Fot. 2**

Przód

DOKUMENTACJA FOTOGRAFICZNA



**Fot. 3**

Przekątna przednia prawa



**Fot. 4**

Próg prawy (widok od przodu)

DOKUMENTACJA FOTOGRAFICZNA



**Fot. 5**

Bok prawy z przodu



**Fot. 6**

Bok prawy z tyłu

DOKUMENTACJA FOTOGRAFICZNA



**Fot. 7**

Przekątna tylna prawa



**Fot. 8**

Tył

DOKUMENTACJA FOTOGRAFICZNA



**Fot. 9**

Przekątna tylna lewa



**Fot. 10**

Bok lewy z tyłu

DOKUMENTACJA FOTOGRAFICZNA



**Fot. 11**

Bok lewy z przodu



**Fot. 12**

Próg lewy (widok od przodu)



DOKUMENTACJA FOTOGRAFICZNA



**Fot. 15**

Zestaw wskaźników - przebieg



**Fot. 16**

Widok przez otwarte drzwi przednie lewe

DOKUMENTACJA FOTOGRAFICZNA



**Fot. 17**

Widok przez otwarte drzwi tylne lewe



**Fot. 18**

Widok z tylnej kanapy na deskę rozd.

DOKUMENTACJA FOTOGRAFICZNA



**Fot. 19**  
Konsola środkowa



**Fot. 20**  
Tuneł środkowy

DOKUMENTACJA FOTOGRAFICZNA



**Fot. 21**  
Kierownica (na wprost)



**Fot. 22**  
Kierownica z lewej strony

DOKUMENTACJA FOTOGRAFICZNA



**Fot. 23**  
Komora silnika



**Fot. 24**  
Bagażnik

DOKUMENTACJA FOTOGRAFICZNA



**Fot. 25**  
Koło zapasowe



**Fot. 26**  
Spód pojazdu przód

DOKUMENTACJA FOTOGRAFICZNA



**Fot. 27**  
Spód pojazdu tył



**Fot. 28**  
Dowód rej. Str. 1

DOKUMENTACJA FOTOGRAFICZNA



**Fot. 29**  
Dow. Rej. Str.2 i klucze

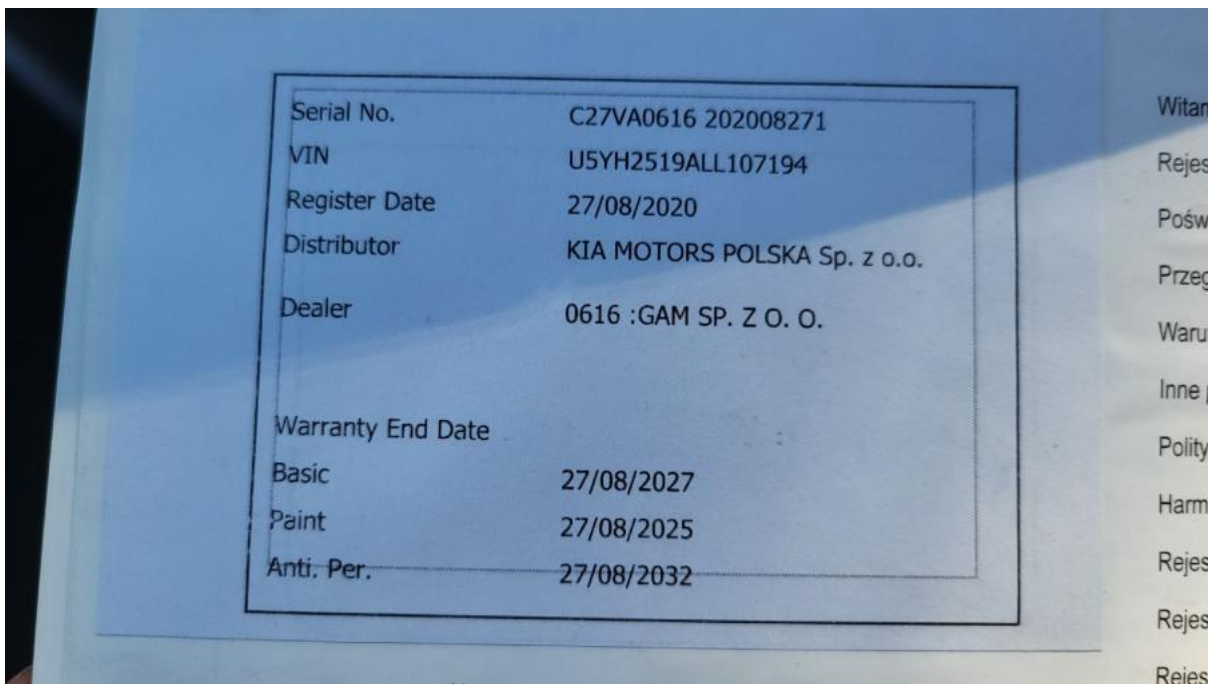

**Fot. 30**  
Książka serwisowa – dane

DOKUMENTACJA FOTOGRAFICZNA

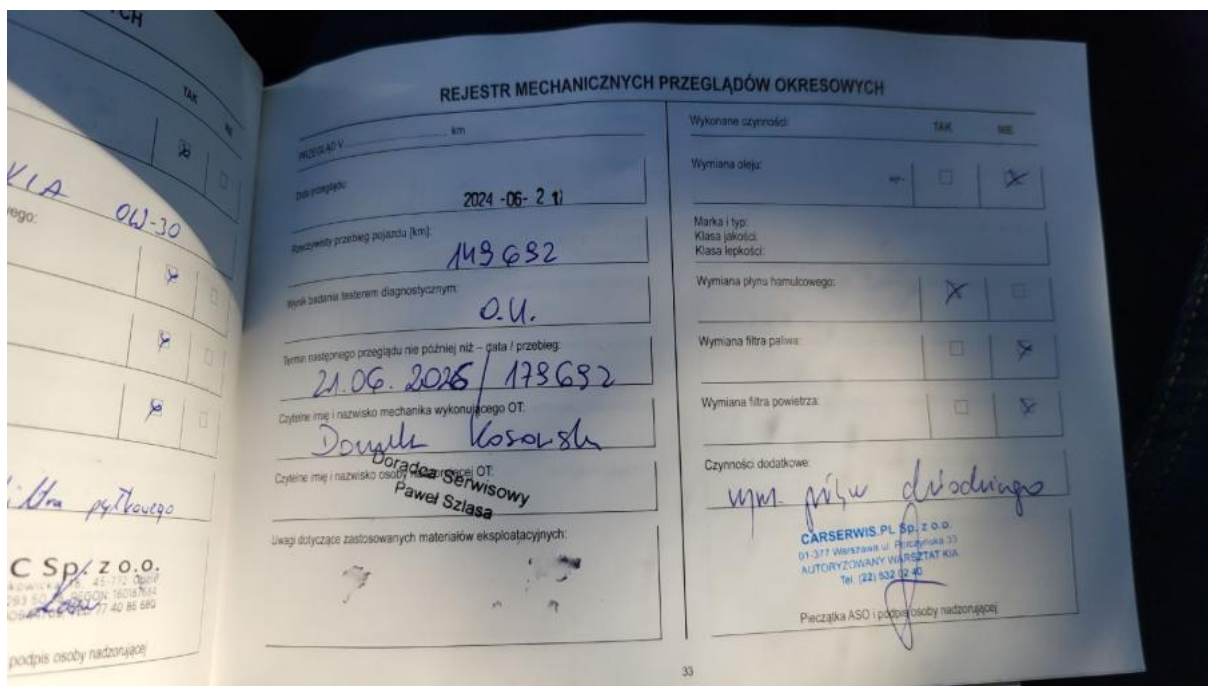

**Fot. 31**

Książka serwisowa – ostatni przegląd

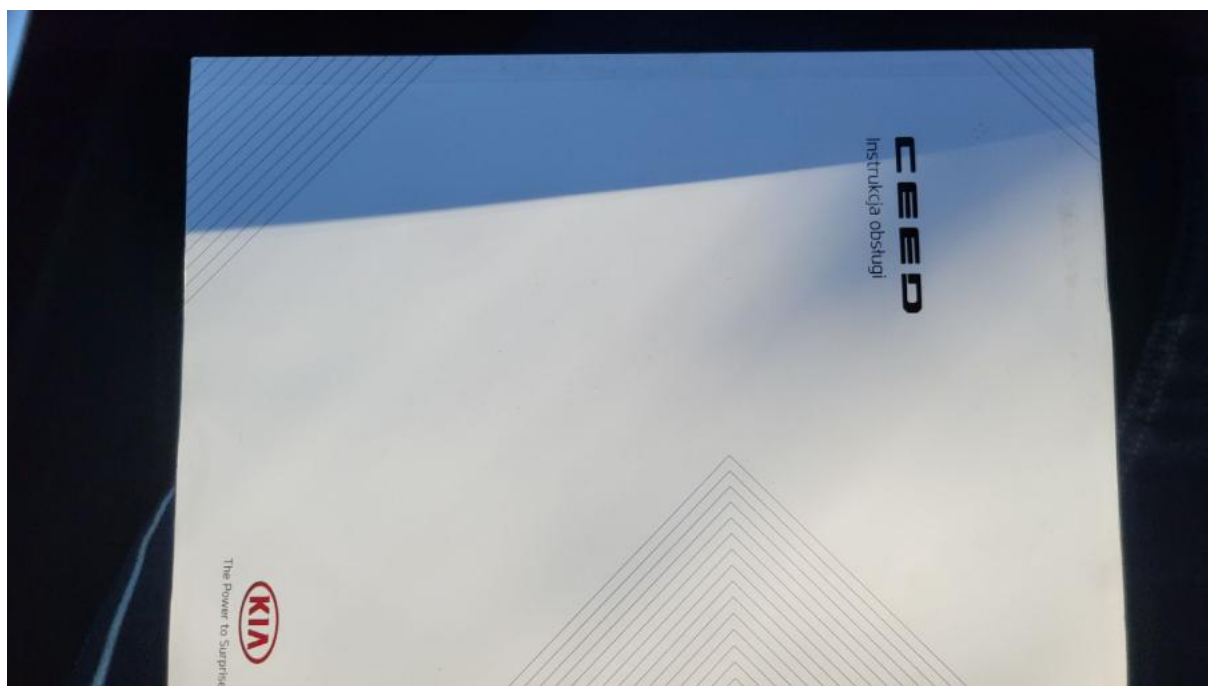

**Fot. 32**

Instrukcje

DOKUMENTACJA FOTOGRAFICZNA

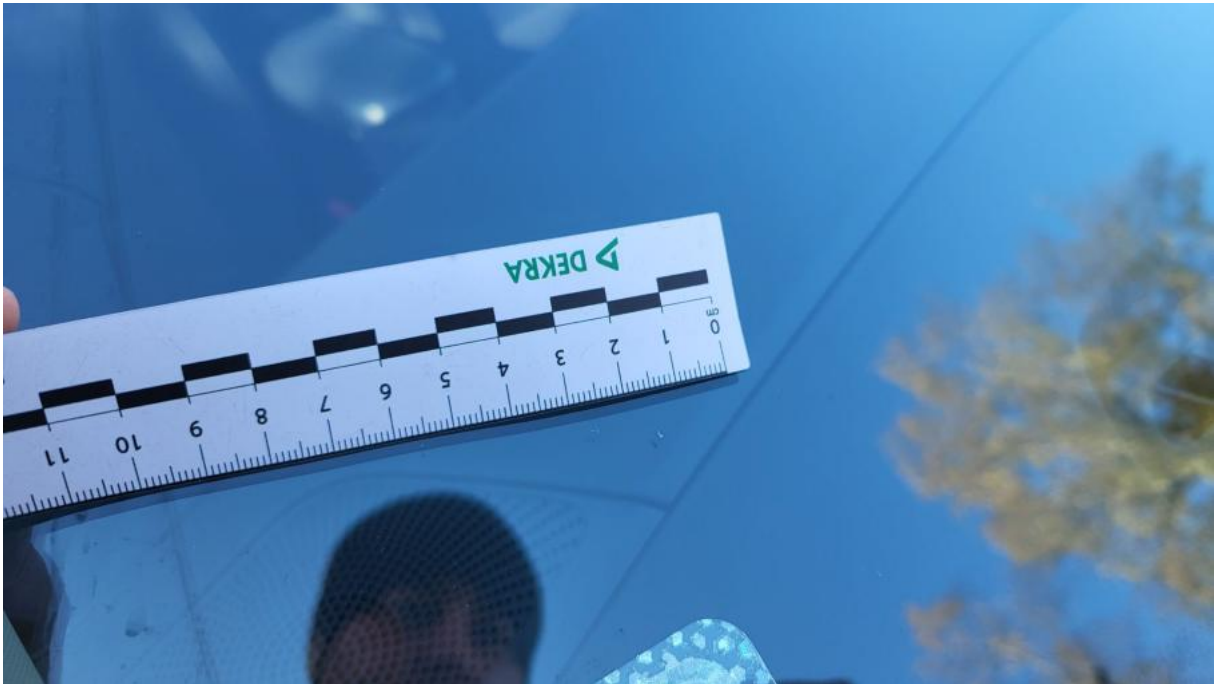

**Fot. 33**

Szyba czołowa - Rysa/odprysk 1



**Fot. 34**

Kółko tylny P - Pęknięcie/rozerwanie 1

DOKUMENTACJA FOTOGRAFICZNA



**Fot. 35**

Drzwi tylne P - Wgniecenie/odkształcenie 1



**Fot. 36**

Drzwi tylne P - Wgniecenie/odkształcenie 2

DOKUMENTACJA FOTOGRAFICZNA



**Fot. 37**

Drzwi tylne P - Wgniecenie/odkształcenie 3



**Fot. 38**

Zderzak tylny - Wgniecenie/odkształcenie 1

DOKUMENTACJA FOTOGRAFICZNA



**Fot. 39**

Dach - Inne 1



**Fot. 40**

Drzwi przed L - Rysa/odprysk 1

DOKUMENTACJA FOTOGRAFICZNA



**Fot. 41**

Drzwi przed L - Wgniecenie/odkształcenie 1



**Fot. 42**

Słupek środkowy L - Wgniecenie/odkształcenie 1

DOKUMENTACJA FOTOGRAFICZNA



**Fot. 43**

Podłokietnik środkowy- Pęknięcie/ Rozerwanie 1