

Raport z oględzin pojazdu

Numer raportu	218897/4/26-11401	Data raportu	03-04-2026
Rzeczoznawcy	Arthur Rusik mgr inż. Przemysław Ostap	Data oględzin	25-03-2026
Nr zlecenia	PKOM(DZS)/GDA/24902/26/03/20Miejsce oględzin		MDM AUTO (MAKURAT), ZAWODNIKÓ...

Dane pojazdu

Numer identyfikacyjny (VIN)	NMTBA3BEX0R030697
Marka, model	TOYOTA Corolla Sedan 18-22
Typ, wersja	Corolla 1.5 Comfort MS
Numer rejestracyjny	GD8A929
Silnik (rodz./poj./moc)	benz./1490 ccm/92 kW
Stan licznika	105 189 km
Data 1. rej./rok prod.	21-02-2022/2022
Data nast. bad. techn.	18-02-2027
Nadwozie	sedan 4/5
Lakier	biały/UNI
Skrzynia biegów	automatyczna



Wyposażenie pojazdu

6 głośników, ABS, Antena dachowa Shark-Fin, Asystent utrzymania pasa ruchu (LTA), Automatyczne światła drogowe, BA - system wspomagania hamowania, Czujnik zmiernych, Dywaniki welurowe, EBD - elektroniczny rozdział sił hamowania, ESC - układ stabilizacji toru jazdy, Elektrycznie regulowane szyby przednie i tylne, Elektryczny hamulec postojowy (EPB), Elementy stylizacyjne zewnętrzne chromowane, Felgi aluminiowe 16 z ogumieniem 205/55, Fotel kierowcy z regulacją wysokości, Fotele przednie z profilowanym podparciem bocznym, Funkcja automatycznego opuszczania i unoszenia szyb, przód i tył, Funkcja oświetlenia Follow-Me-Home, Gałka dźwigni zmiany biegów obszyta skórą, Gniazdo 12V, Gniazdo USB, HAC - system wspomagający pokonywanie podjazdu, Immobilizer, Interfejs Android Auto i Apple CarPlay, Kamera cofania, Kanapa tylna składana, dzielona 60/40, Kierownica skórzana, Kierownica wielofunkcyjna, Kieszeń w oparciu fotela pasażera, Klimatyzacja automatyczna - dwustrefowa, Kolumna kierownicy regulowana elektrycznie w dwóch płaszczyznach, Komputer pokładowy, Lakier uni, Listwa okienna chromowana, Lusterka boczne ogrzewane, Lusterka boczne regulowane elektrycznie, Miękkie materiały wykończeniowe, Nakrętki antykradzieżowe do kół, chromowane, Nawiew wentylacji na tylną kanapę, Obrotomierz, Obsługa stacji radiowych w technologii cyfrowej (DAB), Ogranicznik prędkości - automatyczny, Podsufitka jasna, Poduszka powietrzna kolan kierowcy, Poduszki powietrzne boczne - przód, Poduszki powietrzne kierowcy i pasażera, Poduszki powietrzne kurtynowe, Podłokietnik przedni, Podłokietnik tylny, Prędkościomierz analogowy, Sygnalizacja niezapiętych pasów bezpieczeństwa, System Bluetooth, System automatycznego powiadamiania ratunkowego (eCall), System dodatkowego oświetlenia wnętrza diodami LED, System monitorowania ciśnienia w oponach, System multimedialny Toyota Touch 2 z ekranem dotykowym 8 cali, System ostrzegania o niezamierzonej zmianie pasa z funkcją powrotu na zadany tor jazdy (LDA+SC), System oświetlenia wnętrza, System rozpoznawania znaków drogowych (RSA), System wykrywania zmęczenia kierowcy (SWS), Tapicerka materiałowa, Tempomat aktywny, Uchwyty ISOFIX do mocowania fotelika dziecięcego, Układ wczesnego reagowania w razie ryzyka zderzenia (PCS) z systemem wykrywania pieszych (PD), Uruchamianie pojazdu przyciskiem Start/Stop, Usługi łączności Toyota Connected Car, VSC - system stabilizacji toru jazdy z TRC, Wstawki chromowane we wnętrzu auta, Wykończenie elementów wnętrza w kolorze ciemnym, Wyłącznik poduszki powietrznej pasażera, Wyświetlacz kolorowy między zegarami 4,2 cala, Zabezpieczenie tylnych drzwi przed otwarciem przez dzieci, Zamek centralny sterowany pilotem, Światła do jazdy dziennej typu LED, Światła główne w technologii projektorowej, Światła przeciwmgielne LED, Koło zapasowe dojazdowe, Pakiet Tech, Alarm

Ogumienie

Oś	Koło	Producent, typ	Rozmiar	Profil zmierzony
przednia	prawe	FALKEN, EUROWINTER	205/55 16 91H	4,5 mm
	lewe	FALKEN, EUROWINTER	205/55 16 91H	4,5 mm
tylna	prawe	FALKEN, EUROWINTER	205/55 16 91H	5,5 mm
	lewe	FALKEN, EUROWINTER	205/55 16 91H	5,5 mm

Dokumenty i akcesoria

[Dokumenty rej.] - POLISA UBEZP. (Nie.), Kluczyki (TAK - 2), Tablice rejestracyjne (TAK - 2), Dowód rejestracyjny (TAK), Karta pojazdu (NIE)

Grubość powłoki lakierowej

W zakresie do 150 µm

Poz.	Nazwa części	Przedział grubości powłoki lakierowej [µm]
1	Pokrywa komory silnika	do 150
2	Błotnik przedni lewy	do 150
3	Błotnik przedni prawy	do 150
4	Słupek przedni lewy	do 150
5	Słupek przedni prawy	do 150
6	Słupek środkowy lewy	do 150
7	Słupek środkowy prawy	do 150
8	Próg lewy	do 150
9	Próg prawy	do 150
10	Dach	do 150
11	Drzwi przednie lewe	do 150
12	Drzwi przednie prawe	do 150
13	Drzwi tylne lewe	do 150
14	Drzwi tylne prawe	do 150
15	Błotnik tylny lewy/ściana boczna lewa	do 150
16	Błotnik tylny prawy/ściana boczna prawa	do 150
17	Pokrywa bagażnika	do 150

Stwierdzone uszkodzenia

Poz.	Nazwa pozycji	Opis uszkodzeń	Kwalifik.	Naprawa [rbg]
1	Tapicerka siedziska 2.rząd	rozerwanie	WY	1.1
2	Pokrywa przednia	rysa/odprysk, ślady korozji, wgniecenie/odkształcenie	NA	0.5
3	Dach	wgniecenie/odkształcenie	NA	2
4	Drzwi tylne (nieuzbrojone) R	rysa/odprysk	NA	0.5
5	Nakładka progu zewn. R	rysa/odprysk	NA	0.5
6	Okladzina zderzaka tylnego	rysa/odprysk, wgniecenie/odkształcenie	NA	1.2
7	Okladzina zderzaka przedniego	rysa/odprysk		
8	Klamka zewnętrzna drzwi przednich R	rysa/odprysk		
9	Nakładka progu zewn. L	rysa/odprysk		
10	Pokrywa tylna	rysa/odprysk, wgniecenie/odkształcenie		

DOKUMENTACJA FOTOGRAFICZNA



Fot. 1
Przekątna przednia lewa



Fot. 2
Przód

DOKUMENTACJA FOTOGRAFICZNA



Fot. 3
Przekątna przednia prawa



Fot. 4
Próg prawy (widok od przodu)

DOKUMENTACJA FOTOGRAFICZNA



Fot. 5
Bok prawy z przodu



Fot. 6
Bok prawy z tyłu

DOKUMENTACJA FOTOGRAFICZNA



Fot. 7
Przekątna tylna prawa



Fot. 8
Tył

DOKUMENTACJA FOTOGRAFICZNA



Fot. 9
Przekątna tylna lewa



Fot. 10
Bok lewy z tyłu

DOKUMENTACJA FOTOGRAFICZNA



Fot. 11
Bok lewy z przodu



Fot. 12
Próg lewy (widok od przodu)

DOKUMENTACJA FOTOGRAFICZNA



Fot. 13
Numer identyfikacyjny



Fot. 14
Tabliczka znamionowa

DOKUMENTACJA FOTOGRAFICZNA



Fot. 15
Zestaw wskaźników - przebieg



Fot. 16
Widok przez otwarte drzwi przednie lewe

DOKUMENTACJA FOTOGRAFICZNA



Fot. 17

Widok przez otwarte drzwi tylne lewe



Fot. 18

Widok z tylnej kanapy na deskę rozd.

DOKUMENTACJA FOTOGRAFICZNA



Fot. 19
Konsola środkowa



Fot. 20
Tuneł środkowy

DOKUMENTACJA FOTOGRAFICZNA



Fot. 21

Kierownica (na wprost)



Fot. 22

Kierownica z lewej strony

DOKUMENTACJA FOTOGRAFICZNA



Fot. 23
Komora silnika



Fot. 24
Bagażnik

DOKUMENTACJA FOTOGRAFICZNA



Fot. 25
Koło zapasowe



Fot. 26
Spód pojazdu przód

DOKUMENTACJA FOTOGRAFICZNA



Fot. 29
Dow. Rej. Str.2 i klucze

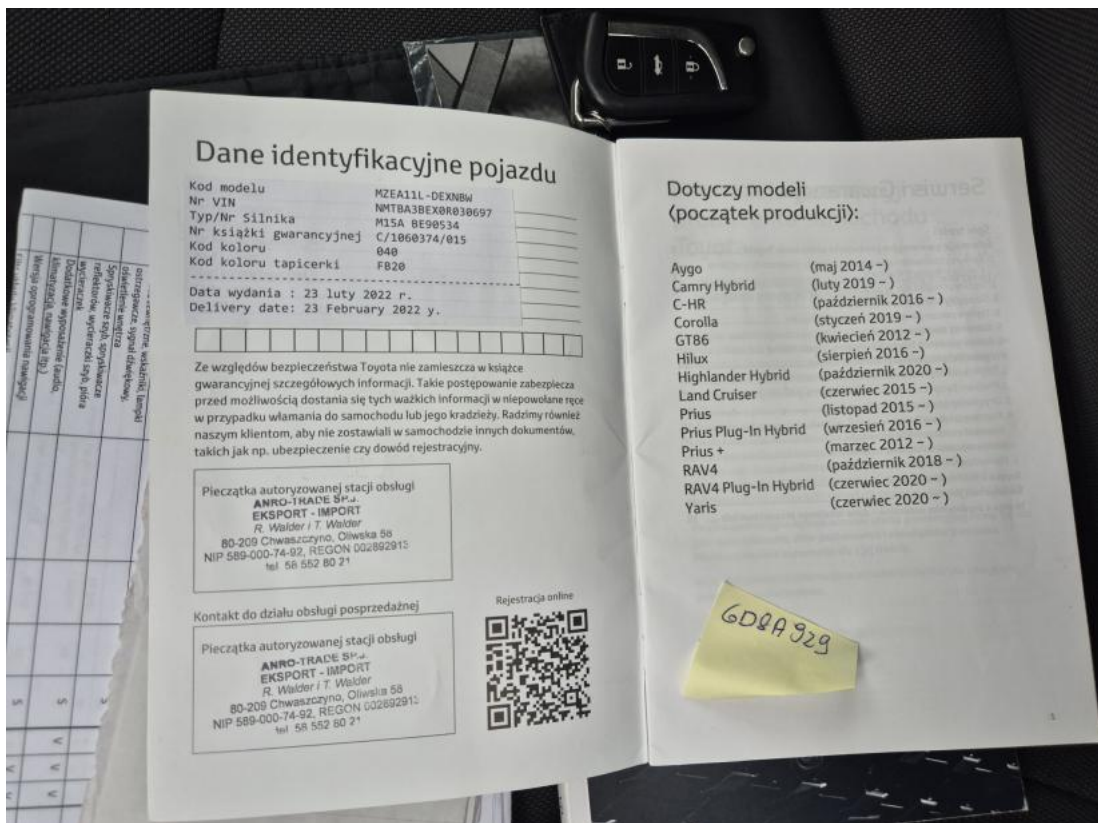

Fot. 30
Książka serwisowa – dane

DOKUMENTACJA FOTOGRAFICZNA

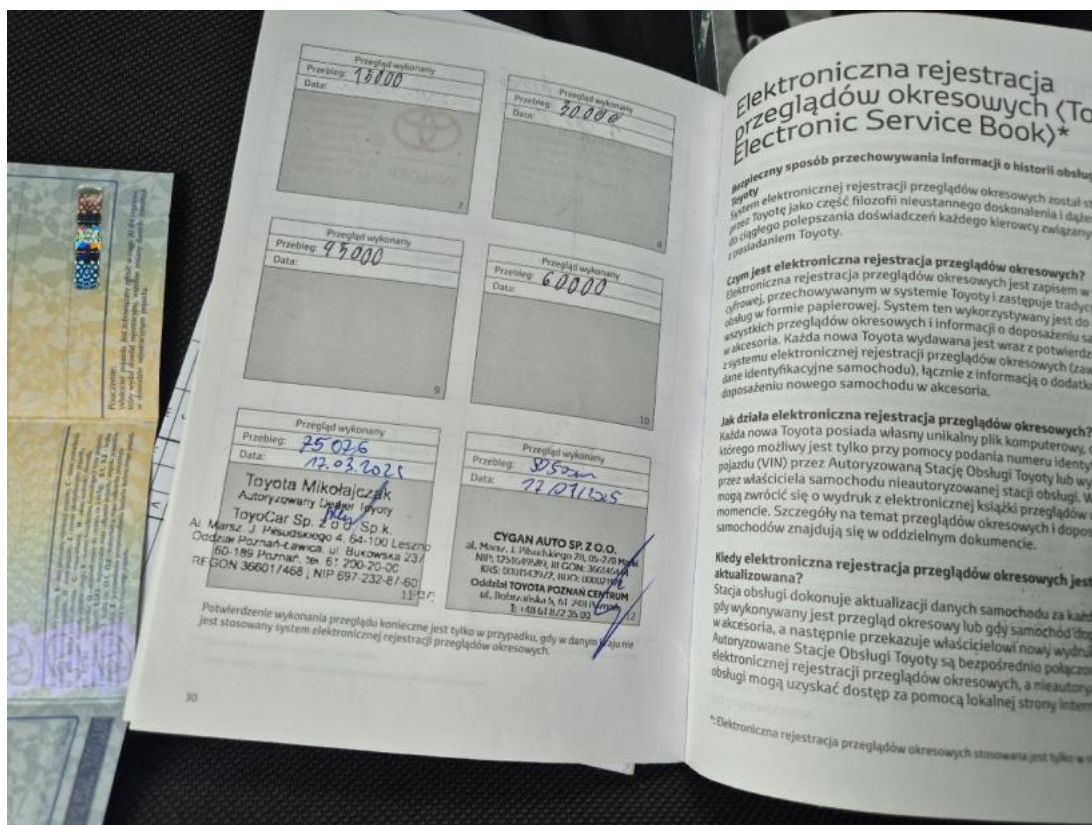

Fot. 31
Książka serwisowa – ostatni przegląd



Fot. 32
Instrukcje

DOKUMENTACJA FOTOGRAFICZNA



Fot. 33
Pokrywa komory silnika - Rysa/odprysk 1



Fot. 34
Pokrywa komory silnika - Wgniecenie/odkształcenie 1

DOKUMENTACJA FOTOGRAFICZNA



Fot. 35
Zderzak - Rysa/odprysk 1



Fot. 36
Drzwi tylne P - Rysa/odprysk 1

DOKUMENTACJA FOTOGRAFICZNA



Fot. 37

Kłamka drzwi prz P - Rysa/odprysk 1



Fot. 38

Próg P - Rysa/odprysk 1

DOKUMENTACJA FOTOGRAFICZNA



Fot. 39

Pokrywy bagażnika - Wgniecenie/odkształcenie 1



Fot. 40

Zderzak tylny - Rysa/odprysk 1

DOKUMENTACJA FOTOGRAFICZNA



Fot. 41
Zderzak tylny - Rysa/odprysk 2



Fot. 42
Zderzak tylny() - Rysa/odprysk 3

DOKUMENTACJA FOTOGRAFICZNA



Fot. 43

Zderzak tylny - Wgniecenie/odkształcenie 1



Fot. 44

Dach - Wgniecenie/odkształcenie 1

DOKUMENTACJA FOTOGRAFICZNA



Fot. 45

Dach - Wgniecenie/odkształcenie 2



Fot. 46

Próg L - Rysa/odprysk 1

DOKUMENTACJA FOTOGRAFICZNA



Fot. 47

Kanapa tyl. - zdjęcie pogładowe 1

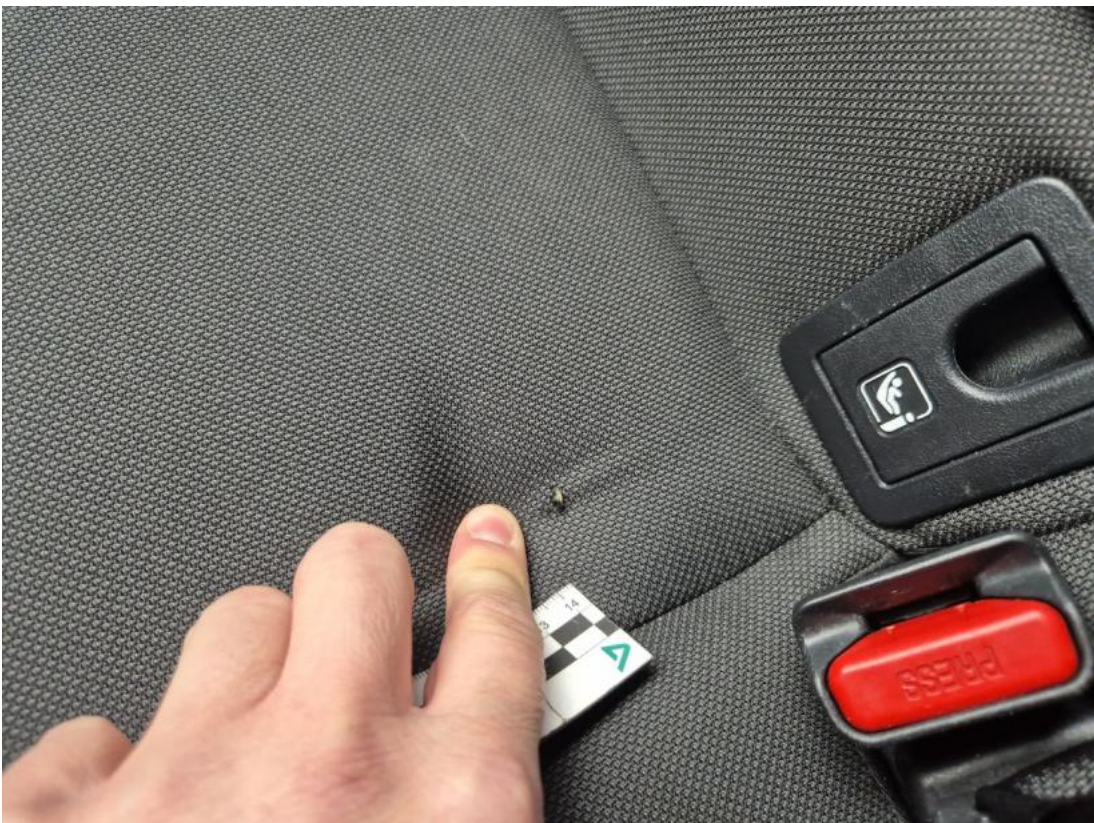

Fot. 48

Kanapa tyl. - Pęknięcie/rozerwanie 1