

## Raport z oględzin pojazdu

Numer raportu	219558/6/26-11401	Data raportu	19-06-2026
Rzeczoznawcy	Leszek Bizański (WSP) mgr inż. Przemysław Ostap	Data oględzin	16-06-2026
Nr zlecenia	PKOM(DZS)/GDA/52922/26/06/09Miejsce oględzin	MASTER1 MYSŁOWICE, OBRZEŻNA P...	

### Dane pojazdu

Numer identyfikacyjny (VIN)	<b>WF0WXXTACWHB22063</b>
Marka, model	FORD Transit Courier 1.5 TDC...
Typ, wersja	Transit Courier 1.5 TDCi Trend
Numer rejestracyjny	SK741XU
Silnik (rodz./poj./moc)	diesel/1498 ccm/70 kW
Stan licznika	224 690 km
Data 1. rej./rok prod.	23-06-2017/2017
Data nast. bad. techn.	23-02-2027
Nadwozie	FUR 4/2
Lakier	biały/UNI
Skrzynia biegów	manualna



### Wyposażenie pojazdu

ABS, Drzwi boczne prawe przesuwne nieoszkłone, Drzwi tylne 180 st., nieprzeszkłone, EBA - układ wspomagania awaryjnego hamowania, EBD - elektroniczny rozdział sił hamowania, EBW - funkcja ostrzegania o hamowaniu awaryjnym, ESC - elektroniczny układ stabilizacji toru jazdy, Felgi stalowe 15 z ogumieniem, Gniazdo 12V, HSA - system wspomagania ruszania pod górę, Immobilizer PATS, Klimatyzacja manualna, Kolumna kierownicy z mech. regulacją położenia, Komputer pokładowy, Listwy boczne, Lusterka boczne regulowane elektrycznie i podgrzewane, Obrotomierz, Poduszka powietrzna kierowcy, ROM - system kontroli ryzyka wywrócenia pojazdu, Radio MyConnection AM/FM, Bluetooth, USB, iPod, 2 głośniki, Schowek pod fotelem pasażera, Schowki w przednich drzwiach, System wspomagania ruszania pod górę (HSA), Szyby przednie sterowane elektrycznie, z impulsowym otwieraniem szyby kierowcy, Trzecie światło stop, Uchwyty do mocowania ładunku, Uchwyty na kubki z przodu, Wspomaganie układu kierowniczego, Zamek centralny z pilotem, Poduszka powietrzna pasażera, System Auto Start Stop, Szyba przednia ogrzewana

### Ogumienie

Oś	Koło	Producent, typ	Rozmiar	Profil zmierzony
przednia	prawe	GOODYEAR, ULTRA GRIP	195/60 15 88T	4,5 mm
	lewe	GOODYEAR, ULTRA GRIP	195/65 15 88T	3,5 mm
tylna	prawe	NEXEN, NBLUE 4SEASON	195/60 15 88H	5,5 mm
	lewe	NEXEN, NBLUE 4SEASON	195/60 15 88H	5,5 mm

### Dokumenty i akcesoria

[Dokumenty rej.] - POLISA UBEZP. (Nie.), Kluczyki (TAK - 2), Tablice rejestracyjne (TAK - 2), Dowód rejestracyjny (TAK), Karta pojazdu (NIE)

### Grubość powłoki lakierowej

W zakresie do 150 µm

Poz.	Nazwa części	Przedział grubości powłoki lakierowej [µm]
1	Błotnik przedni lewy	do 150
2	Błotnik przedni prawy	do 150
3	Słupek przedni lewy	do 150
4	Słupek przedni prawy	do 150
5	Słupek środkowy lewy	do 150
6	Słupek środkowy prawy	do 150
7	Próg lewy	do 150
8	Próg prawy	do 150
9	Dach	do 150
10	Drzwi przednie lewe	do 150
11	Drzwi przednie prawe	do 150
12	Drzwi tylne prawe	do 150
13	Błotnik tylny lewy/ściana boczna lewa	do 150
14	Błotnik tylny prawy/ściana boczna prawa	do 150
15	Pokrywa bagażnika	do 150

W zakresie do 200 µm

Poz.	Nazwa części	Przedział grubości powłoki lakierowej [µm]
1	Pokrywa komory silnika	150 - 200

### Stwierdzone uszkodzenia

Poz.	Nazwa pozycji	Opis uszkodzeń	Kwalifik.	Naprawa [rbg]
1	Okładzina zderzaka przedniego	zarysowanie, ubytki materiału	WY	0.7
2	Szyba przednia barwiona/ogrzew.	pęknięcie	WY	1.8
3	Kpl.montażowy/naprawczy-kpl.do klejenia		WY	
4	Nakładka zderzaka tylnego, dół	zarysowanie, wgniecenie/odkształcenie	WY	0.3
5	Zderzak, róg R	zarysowanie	WY	0.1
6	Błotnik przedni L	rysa/odprysk, wgniecenie/odkształcenie	NA	1

7	Dach	rysa/odprysk, wgniecenie/odkształcenie, ślady korozji	NA	1
8	Drzwi przednie (nieuzbrojone) L	rysa/odprysk, wgniecenie/odkształcenie	NA	1.2
9	Drzwi przednie (nieuzbrojone) R	wgniecenie/odkształcenie	NA	0.8
10	Ośłona lusterka zewnętrznego R	rysa/odprysk	NA	0.3
11	Drzwi części ład.przesuwne R	rysa/odprysk, ślady korozji	NA	0.5
12	Próg R	rysa/odprysk, ślady korozji	NA	0.5
13	Błotnik tylny, część dolna R	rysa/odprysk, ślady korozji	NA	0.5
14	Drzwi tylne, skrzydło lewe L	rysa/odprysk, wgniecenie/odkształcenie	NA	3.5
15	Błotnik tylny L	rysa/odprysk, wgniecenie/odkształcenie	NA	1
16	Słupki przedni L	rysa/odprysk, ślady korozji	NA	0.5
17	Reflektor z kierunkowskazem kpl. R	zaparowany		
18	Ośłona lusterka zewnętrznego L	rysa/odprysk		
19	Kolpak koła tył R	rysa/odprysk		
20	Deska rozdzielcza	zarysowanie		
21	Pojemnik schowka	zarysowanie		
22	Przestrzeń ładunkowa	rysa/odprysk, wgniecenie/odkształcenie		

DOKUMENTACJA FOTOGRAFICZNA



**Fot. 1**  
Przekątna przednia lewa



**Fot. 2**  
Przód

DOKUMENTACJA FOTOGRAFICZNA



**Fot. 3**  
Przekątna przednia prawa



**Fot. 4**  
Próg prawy (widok od przodu)

DOKUMENTACJA FOTOGRAFICZNA



**Fot. 5**  
Bok prawy z przodu



**Fot. 6**  
Bok prawy z tyłu

DOKUMENTACJA FOTOGRAFICZNA



**Fot. 7**  
Przekątna tylna prawa



**Fot. 8**  
Tył

DOKUMENTACJA FOTOGRAFICZNA



**Fot. 9**  
Przekątna tylna lewa



**Fot. 10**  
Bok lewy z tyłu

DOKUMENTACJA FOTOGRAFICZNA



**Fot. 11**  
Bok lewy z przodu



**Fot. 12**  
Próg lewy (widok od przodu)

DOKUMENTACJA FOTOGRAFICZNA



**Fot. 13**  
Numer identyfikacyjny



**Fot. 14**  
Tabliczka znamionowa

DOKUMENTACJA FOTOGRAFICZNA



**Fot. 15**  
Zestaw wskaźników - przebieg



**Fot. 16**  
Widok przez otwarte drzwi przednie lewe

DOKUMENTACJA FOTOGRAFICZNA



**Fot. 17**

Widok z tylnej kanapy na deskę rozd.



**Fot. 18**

Konsola środkowa

DOKUMENTACJA FOTOGRAFICZNA



**Fot. 19**  
Tunel środkowy



**Fot. 20**  
Kierownica (na wprost)

DOKUMENTACJA FOTOGRAFICZNA



**Fot. 21**  
Kierownica z lewej strony



**Fot. 22**  
Komora silnika

DOKUMENTACJA FOTOGRAFICZNA



**Fot. 23**  
Bagażnik



**Fot. 24**  
Spód pojazdu przód

DOKUMENTACJA FOTOGRAFICZNA



**Fot. 25**  
Spód pojazdu tył



**Fot. 26**  
Tarcza hamulcowa przednia lewa

DOKUMENTACJA FOTOGRAFICZNA



**Fot. 27**  
Tarcza hamulcowa przednia prawa



**Fot. 28**  
Tarcza hamulcowa tylna prawa



DOKUMENTACJA FOTOGRAFICZNA

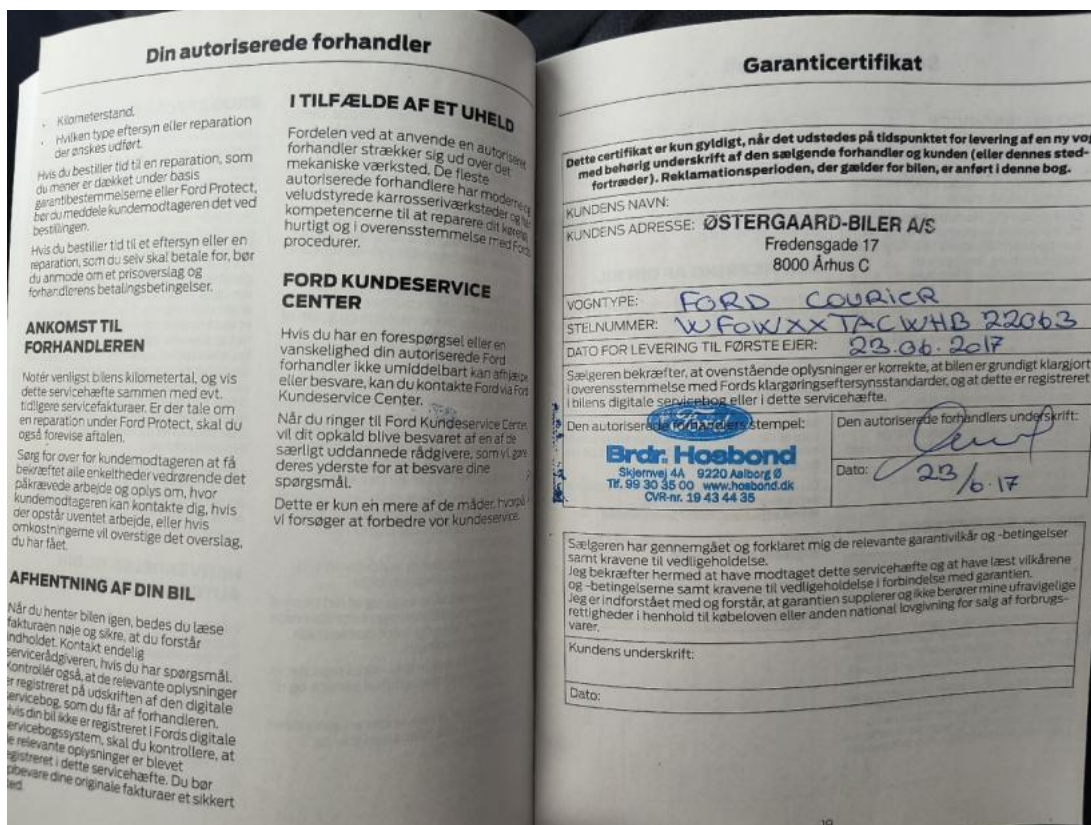

Fot. 31  
 Książka serwisowa – dane

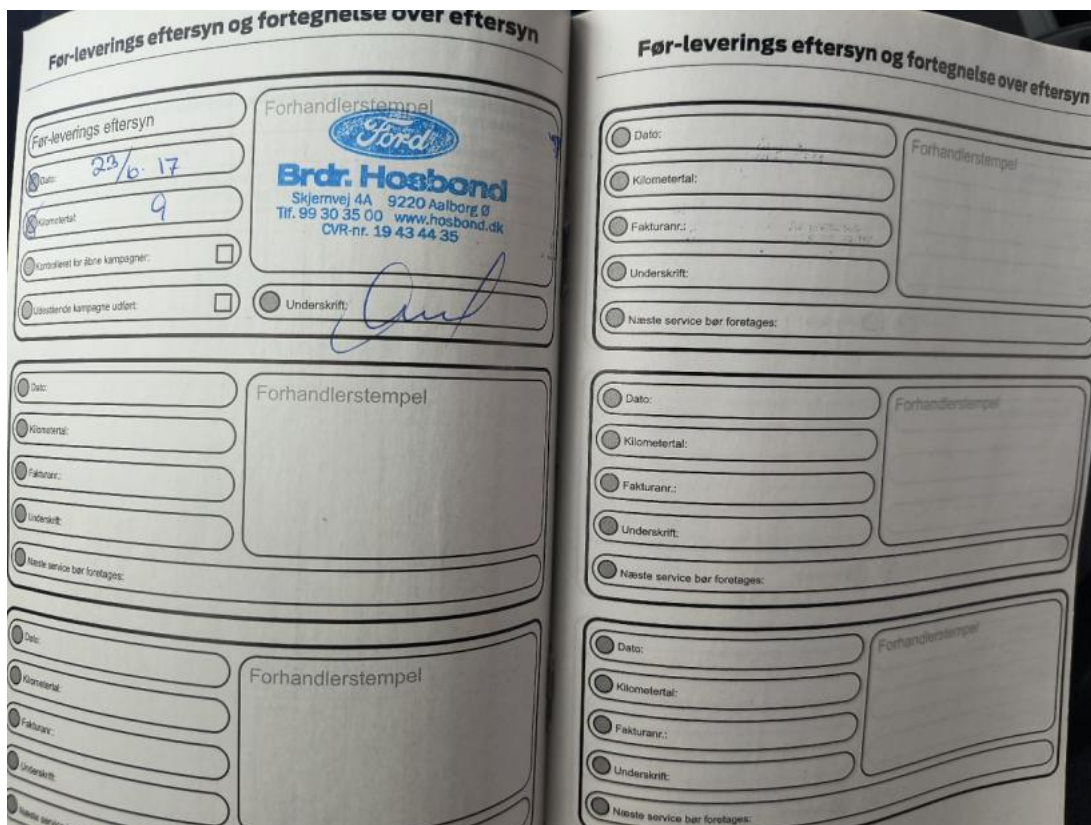

Fot. 32  
 Książka serwisowa – ostatni przegląd

**DOKUMENTACJA FOTOGRAFICZNA**



Fot. 33  
Dowód rej. str. 2

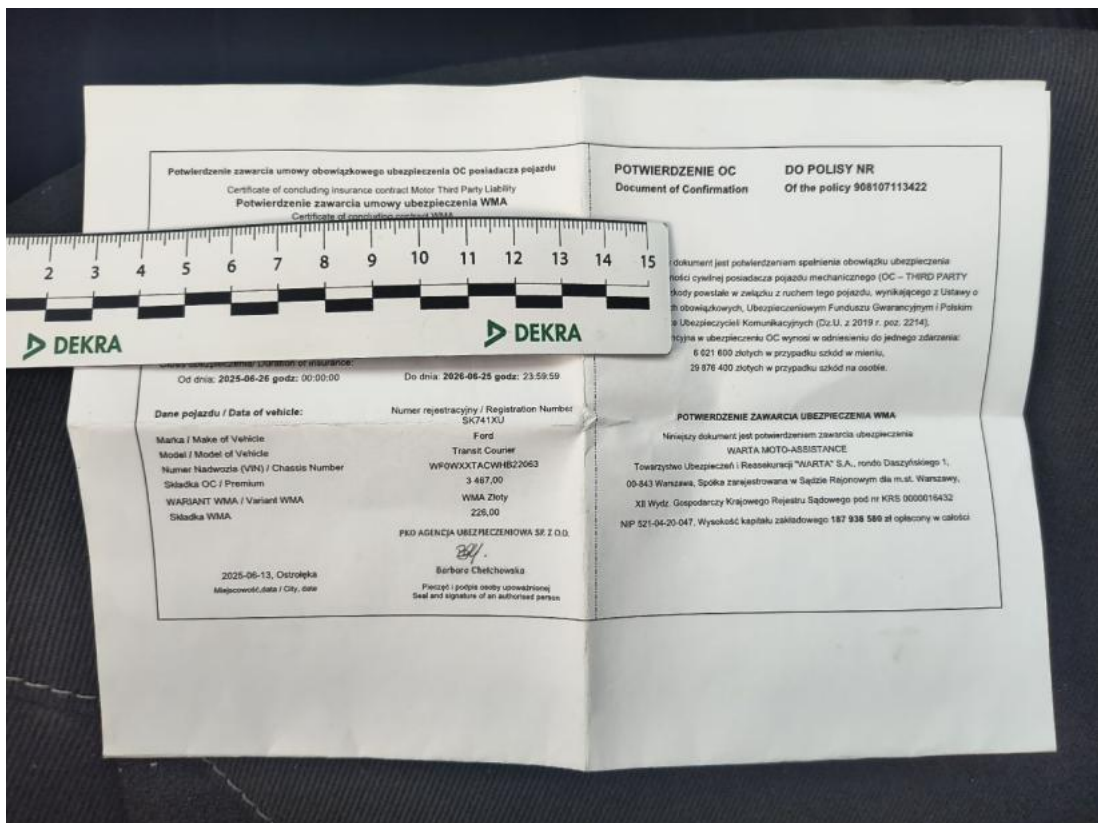

Fot. 34  
OC

DOKUMENTACJA FOTOGRAFICZNA

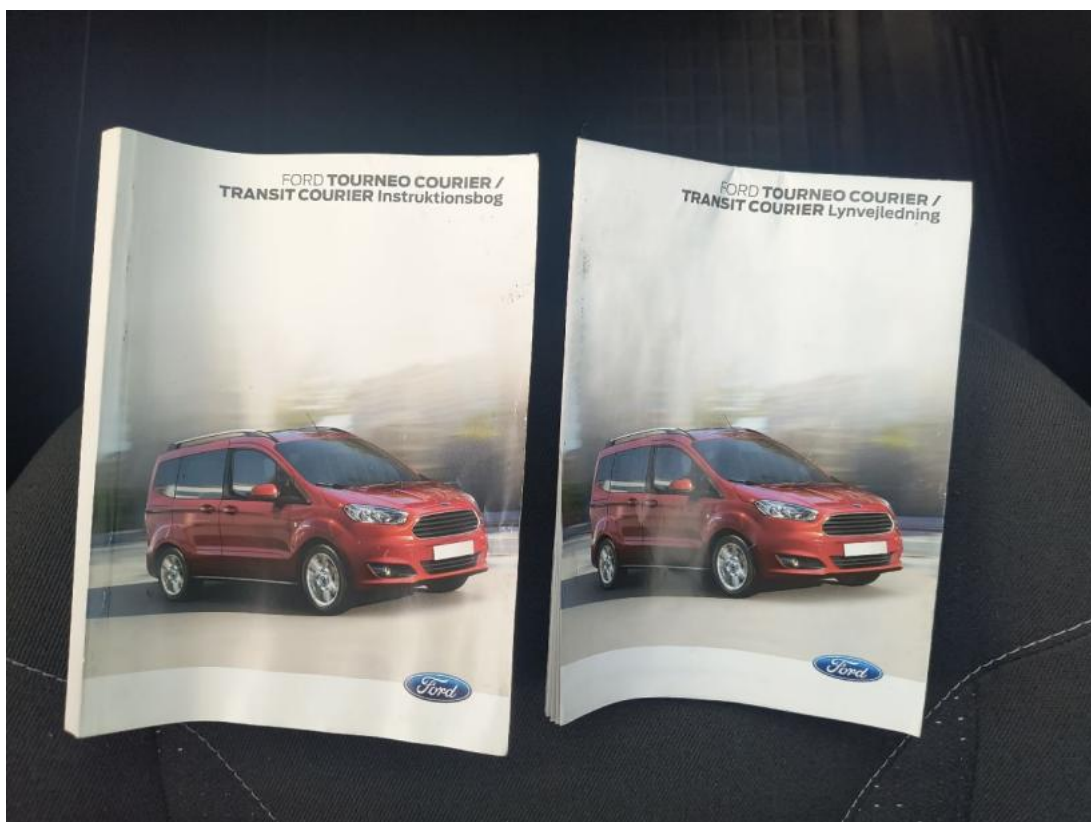

**Fot. 35**  
Instrukcje



**Fot. 36**  
Kluczyki

DOKUMENTACJA FOTOGRAFICZNA



**Fot. 37**  
Zdjęcie do protokołu



**Fot. 38**  
Zdjęcie do protokołu

DOKUMENTACJA FOTOGRAFICZNA



**Fot. 39**

Zdjęcie do protokołu



**Fot. 40**

Szyba czołowa - zdjęcie poglądowe 1

DOKUMENTACJA FOTOGRAFICZNA

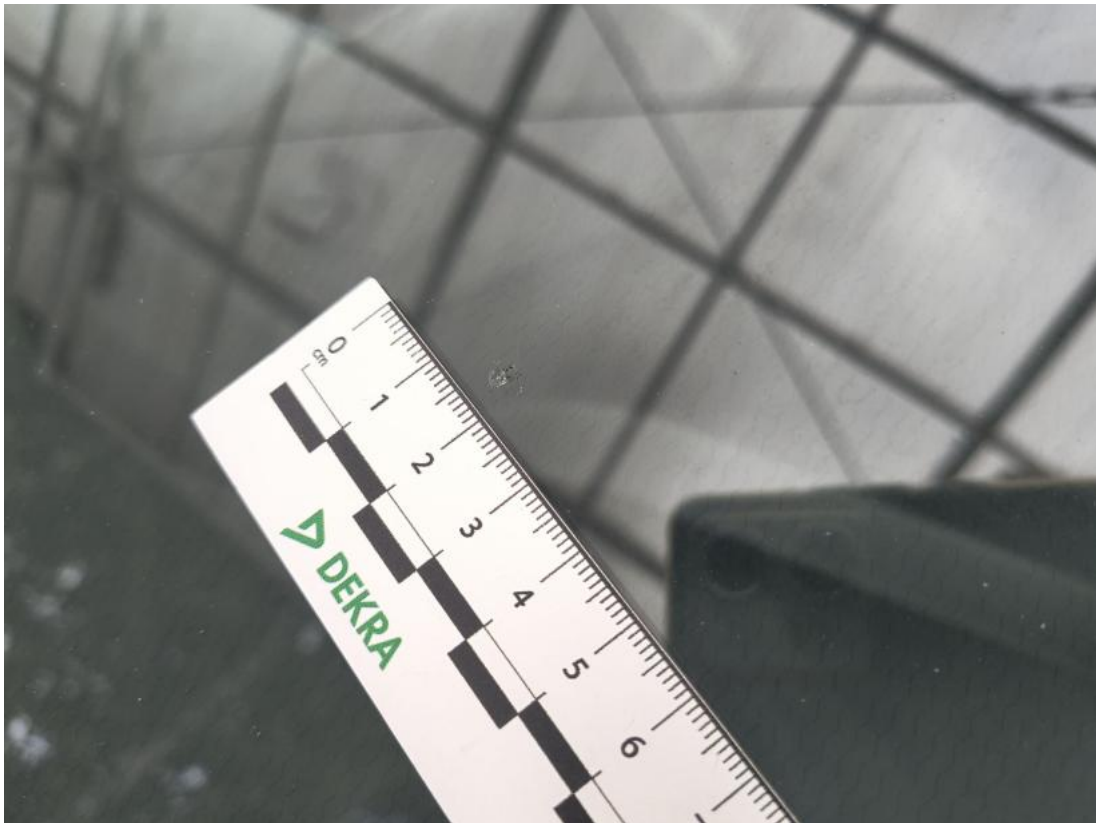

**Fot. 41**

Szyba czołowa - Pęknięcie/rozerwanie 1



**Fot. 42**

Zderzak - zdjęcie poglądowe 1

DOKUMENTACJA FOTOGRAFICZNA



**Fot. 43**  
Zderzak - Rysa/odprysk 1



**Fot. 44**  
Zderzak - Rysa/odprysk 2

DOKUMENTACJA FOTOGRAFICZNA



**Fot. 45**  
Reflektor P - zdjęcie poglądowe 1



**Fot. 46**  
Reflektor P - Inne 1

DOKUMENTACJA FOTOGRAFICZNA



**Fot. 47**  
Reflektor P - Inne 2



**Fot. 48**  
Drzwi przednie P - zdjęcie poglądowe 1

DOKUMENTACJA FOTOGRAFICZNA



**Fot. 49**  
Drzwi przednie P - Wgniecenie/odkształcenie 1



**Fot. 50**  
Drzwi tylne P - zdjęcie poglądowe 1

DOKUMENTACJA FOTOGRAFICZNA



**Fot. 51**  
Drzwi tylne P - Rysa/odprysk 1



**Fot. 52**  
Obudowa lusterka zew P - zdjęcie poglądowe 1

DOKUMENTACJA FOTOGRAFICZNA



**Fot. 53**  
Obudowa lusterka zew P - Rysa/odprysk 1



**Fot. 54**  
Próg P - zdjęcie poglądowe 1

DOKUMENTACJA FOTOGRAFICZNA



**Fot. 55**

Próg P - Rysa/odprysk 1



**Fot. 56**

Próg P - Rysa/odprysk 2

DOKUMENTACJA FOTOGRAFICZNA



**Fot. 57**

Błotnik tylny P / Ściana boczna P - zdjęcie poglądowe 1



**Fot. 58**

Błotnik tylny P / Ściana boczna P - zdjęcie poglądowe 2

DOKUMENTACJA FOTOGRAFICZNA



**Fot. 59**

Błotnik tylny P / Ściana boczna P - Rysa/odprysk 1



**Fot. 60**

Błotnik tylny P / Ściana boczna P - Inne 1

DOKUMENTACJA FOTOGRAFICZNA



**Fot. 61**

Kołpak tylny P - zdjęcie poglądowe 1



**Fot. 62**

Kołpak tylny P - Rysa/odprysk 1

DOKUMENTACJA FOTOGRAFICZNA



**Fot. 63**  
Kołpak tylny P - Rysa/odprysk 2



**Fot. 64**  
Pokrywy bagażnika - zdjęcie poglądowe 1

DOKUMENTACJA FOTOGRAFICZNA



**Fot. 65**

Pokrywy bagażnika - Rysa/odprysk 1



**Fot. 66**

Pokrywy bagażnika - Rysa/odprysk 2

DOKUMENTACJA FOTOGRAFICZNA



**Fot. 67**

Pokrywy bagażnika - Wgniecenie/odkształcenie 1



**Fot. 68**

Zderzak tylny - zdjęcie poglądowe 1

DOKUMENTACJA FOTOGRAFICZNA



**Fot. 69**

Zderzak tylny - zdjęcie poglądowe 2



**Fot. 70**

Zderzak tylny - Rysa/odprysk 1

DOKUMENTACJA FOTOGRAFICZNA



**Fot. 71**  
Zderzak tylny - Rysa/odprysk 2



**Fot. 72**  
Zderzak tylny - Wgniecenie/odkształcenie 1

DOKUMENTACJA FOTOGRAFICZNA



**Fot. 73**

Dach - zdjęcie pogładowe 1



**Fot. 74**

Dach - zdjęcie pogładowe 2

DOKUMENTACJA FOTOGRAFICZNA

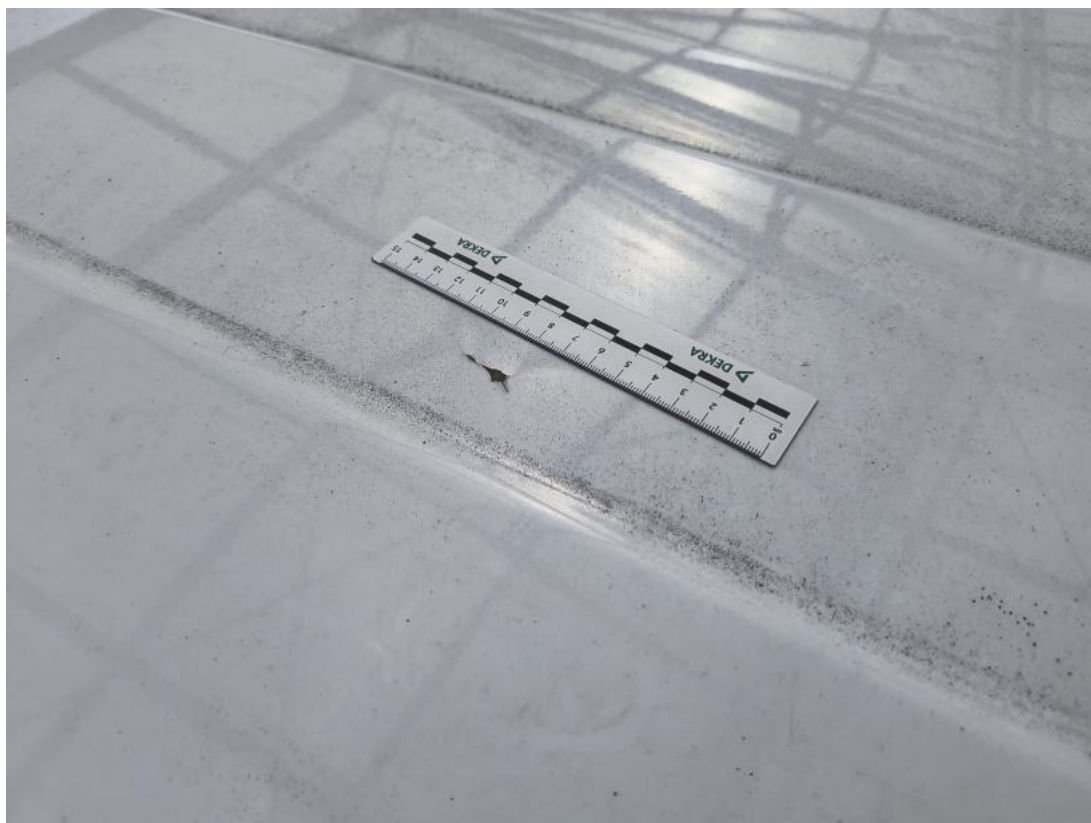

**Fot. 75**

Dach - Wgniecenie/odkształcenie 1



**Fot. 76**

Dach - Inne 1

DOKUMENTACJA FOTOGRAFICZNA



**Fot. 77**  
Dach - Inne 2



**Fot. 78**  
Błotnik tylny L / Ściana boczna L - zdjęcie pogładowe 1

DOKUMENTACJA FOTOGRAFICZNA



**Fot. 79**

Błotnik tylny L / Ściana boczna L - Wgniecenie/odkształcenie 1



**Fot. 80**

Drzwi przed L - zdjęcie poglądowe 1

DOKUMENTACJA FOTOGRAFICZNA



**Fot. 81**  
Drzwi przed L - Wgniecenie/odkształcenie 1



**Fot. 82**  
Obudowa lusterka zew L - zdjęcie poglądowe 1

DOKUMENTACJA FOTOGRAFICZNA



**Fot. 83**  
Obudowa lusterka zew L - Rysa/odprysk 1



**Fot. 84**  
Słupek przedni L - zdjęcie poglądowe 1

DOKUMENTACJA FOTOGRAFICZNA



**Fot. 85**  
Słupek przedni L - Inne 1

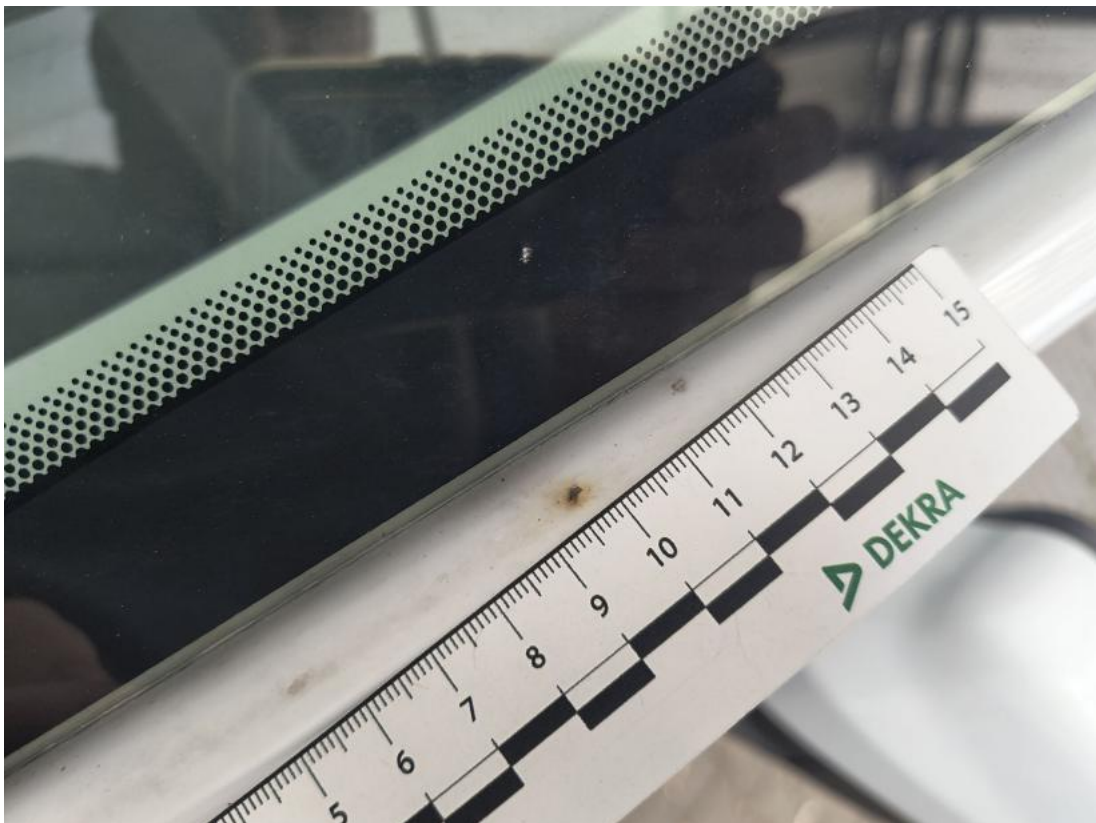

**Fot. 86**  
Słupek przedni L - Inne 2

DOKUMENTACJA FOTOGRAFICZNA



**Fot. 87**

Słupek środkowy L - zdjęcie pogładowe 1



**Fot. 88**

Słupek środkowy L - Rysa/odprysk 1

DOKUMENTACJA FOTOGRAFICZNA



**Fot. 89**  
Słupek środkowy L - Wgniecenie/odkształcenie 1



**Fot. 90**  
Błotnik przedni L - zdjęcie pogładowe 1

DOKUMENTACJA FOTOGRAFICZNA



**Fot. 91**

Błotnik przedni L - Rysa/odprysk 1



**Fot. 92**

Błotnik przedni L - Wgniecenie/odkształcenie 1

DOKUMENTACJA FOTOGRAFICZNA



**Fot. 93**

Deska rozdzielcza - zdjęcie poglądowe 1



**Fot. 94**

Deska rozdzielcza - Rysa/odprysk 1

DOKUMENTACJA FOTOGRAFICZNA



**Fot. 95**

Pokrywa schowka deski rozdzielczej - zdjęcie poglądowe 1



**Fot. 96**

Pokrywa schowka deski rozdzielczej - Rysa/odprysk 1

DOKUMENTACJA FOTOGRAFICZNA



**Fot. 97**

Ściana działowa - Rysa/odprysk 1



**Fot. 98**

Ściana lewa - zdjęcie pogładowe 1

DOKUMENTACJA FOTOGRAFICZNA



**Fot. 99**

Ściana lewa - Rysa/odprysk 1



**Fot. 100**

Ściana prawa - zdjęcie pogładowe 1

DOKUMENTACJA FOTOGRAFICZNA



**Fot. 101**

Ściana prawa - Rysa/odprysk 1