

Raport z oględzin pojazdu

Numer raportu	219755/7/26-11401	Data raportu	02-07-2026
Rzeczoznawcy	Radosław Romanowski (WSP) mgr inż. Przemysław Ostap	Data oględzin	29-06-2026
Nr zlecenia	PKOM(DZS)/GDA/55599/26/06/17	Miejsce oględzin	ul. Jana Pawła II 89, 95-200 Pabianice, 9...

Dane pojazdu

Numer identyfikacyjny (VIN)	WF0YXTTGYKY85054
Marka, model	FORD Transit Custom 2.0 Eco...
Typ, wersja	Transit Custom 280 L1H1 Trend
Numer rejestracyjny	WD7602R
Silnik (rodz./poj./moc)	diesel/1996 ccm/96 kW
Stan licznika	178 491 km
Data 1. rej./rok prod.	15-07-2020/2020
Data nast. bad. techn.	13-05-2027
Nadwozie	FUR 4/3
Lakier	biały/UNI
Skrzynia biegów	manualna



Wyposażenie pojazdu

Czujniki parkowania, z przodu i z tyłu pojazdu, Drzwi boczne przesuwne, prawe, Drzwi tylne dwuskrzydłowe, bez szyb, kąt otwarcia 180 stopni, EBA - układ wspomagania awaryjnego hamowania, EBW - funkcja ostrzegania o hamowaniu awaryjnym, ESC - elektroniczny układ stabilizacji toru jazdy, Felgi stalowe 15 z ogumieniem 215/65, Fotel kierowcy manualnie regulowany, z podłokietnikiem i regulacją podparcia lędźwiowego, Fotel pasażera podwójny, ze schowkiem i oparciem składanym w stół, HSA - system wspomagania ruszania pod górę, Immobilizer PATS, Kierownica skórzana, Klimatyzacja manualna, Komputer pokładowy, Koło zapasowe pełnowymiarowe, LAC - system kontroli obciążenia pojazdu, Lusterka boczne elektrycznie regulowane i podgrzewane, Poduszka powietrzna kierowcy, Podłoga przedziału ładunkowego wyłożona winylem, Przegroda blaszana bez okna, z uchylną kłapą, ROM - system kontroli ryzyka wywrócenia pojazdu, Szyby przednie sterowane elektrycznie, z impulsowym otwieraniem szyby kierowcy, Tempomat z ogranicznikiem prędkości, Wyłożenie boków przedziału ładunkowego, do połowy wysokości, Zamek centralny z pilotem, Zderzak przedni w kolorze nadwozia, Światła LED do jazdy dziennej, Światła przeciwmgielne z funkcją adaptacyjnego doświetlania zakrętów, Hak holowniczy z systemem kontroli stabilności przyczepy (TSC), Kamera cofania, zawiera czujniki parkowania przednie i tylne, Nagrzewnica spalinowa, programowana, Oświetlenie przedziału ładunkowego LED, Pakiet poprawiający widoczność 2, Radio MyConnection z 4-calowym wyświetlaczem, USB, iPod, Bluetooth, sterowaniem z kierownicy i 6 głośnikami, System Auto Start Stop, Ogrzewanie przednich foteli

Ogumienie

Oś	Koło	Producent, typ	Rozmiar	Profil zmierzony
przednia	prawe	CONTINENTAL, VAN CONTACT ECO	215/65 15 102T	6,0 mm
	lewe	CONTINENTAL, VAN CONTACT ECO	215/65 15 102T	6,5 mm
tylna	prawe	CONTINENTAL, VAN CONTACT ECO	215/65 15 102T	6,0 mm
	lewe	CONTINENTAL, VAN CONTACT ECO	215/65 15 102T	5,5 mm

Dokumenty i akcesoria

[Dokumenty rej.] - POLISA UBEZP. (Nie.), Kluczyki (TAK - 2), Tablice rejestracyjne (TAK - 2), Dowód rejestracyjny (TAK), Karta pojazdu (NIE)

Grubość powłoki lakierowej

W zakresie do 150 µm

Poz.	Nazwa części	Przedział grubości powłoki lakierowej [µm]
1	Pokrywa komory silnika	do 150
2	Błotnik przedni lewy	do 150
3	Błotnik przedni prawy	do 150
4	Słupek przedni lewy	do 150
5	Słupek przedni prawy	do 150
6	Słupek środkowy lewy	do 150
7	Słupek środkowy prawy	do 150
8	Próg lewy	do 150
9	Próg prawy	do 150
10	Dach	do 150
11	Drzwi przednie lewe	do 150
12	Drzwi przednie prawe	do 150
13	Drzwi tylne prawe	do 150
14	Błotnik tylny lewy/ściana boczna lewa	do 150
15	Błotnik tylny prawy/ściana boczna prawa	do 150
16	Pokrywa bagażnika	do 150

Stwierdzone uszkodzenia

Poz.	Nazwa pozycji	Opis uszkodzeń	Kwalifik.	Naprawa [rbg]
1	Oślona lusterka zewnętrznego L	połamana(y)	WY	0.3
2	Lampa tylna kompletna R	pęknięcie	WY	0.1
3	Opona przód R	rozerwanie, ubytki materiału	WY	0.3
4	Nakładka zderzaka przedniego, góra	wady lak., rysa/odprysk	NA	1
5	Pokrywa przednia	wady lak., rysa/odprysk	NA	0.5
6	Drzwi przednie (nieuzbrojone) R	wady lak., rysa/odprysk, wgniecenie/odkształcenie	NA	0.5

7	Drzwi tylne (nieuzbrojone) R	wady lak., rysa/odprysk, wgniecenie/odkształcenie	NA	1.2
8	Rama drzwi kpl. R	rysa/odprysk, ślady korozji	NA	0.5
9	Zderzak, róg R	rysa/odprysk, wgniecenie/odkształcenie	NA	1
10	Błotnik tylny L	wady lak., rysa/odprysk, wgniecenie/odkształcenie	NA	0.5
11	Błotnik tylny R	rysa/odprysk	NA	0.5
12	Drzwi tylne, skrzydło lewe L	wady lak., wgniecenie/odkształcenie	NA	0.5
13	Drzwi tylne, skrzydło prawe R	wady lak., rysa/odprysk, wgniecenie/odkształcenie, ślady korozji	NA	0.5
14	Drzwi przednie (nieuzbrojone) L	rysa/odprysk		
15	Nakładka pokrywy tylnej dół R	pęknięcie		

DOKUMENTACJA FOTOGRAFICZNA



Fot. 1
Przekątna przednia lewa



Fot. 2
Przód

DOKUMENTACJA FOTOGRAFICZNA



Fot. 3
Przekątna przednia prawa



Fot. 4
Próg prawy (widok od przodu)

DOKUMENTACJA FOTOGRAFICZNA



Fot. 5
Bok prawy z przodu



Fot. 6
Bok prawy z tyłu

DOKUMENTACJA FOTOGRAFICZNA



Fot. 7
Przekątna tylna prawa



Fot. 8
Tyt

DOKUMENTACJA FOTOGRAFICZNA



Fot. 9
Przekątna tylna lewa



Fot. 10
Bok lewy z tyłu

DOKUMENTACJA FOTOGRAFICZNA



Fot. 11
Bok lewy z przodu



Fot. 12
Próg lewy (widok od przodu)

DOKUMENTACJA FOTOGRAFICZNA



Fot. 13
Numer identyfikacyjny

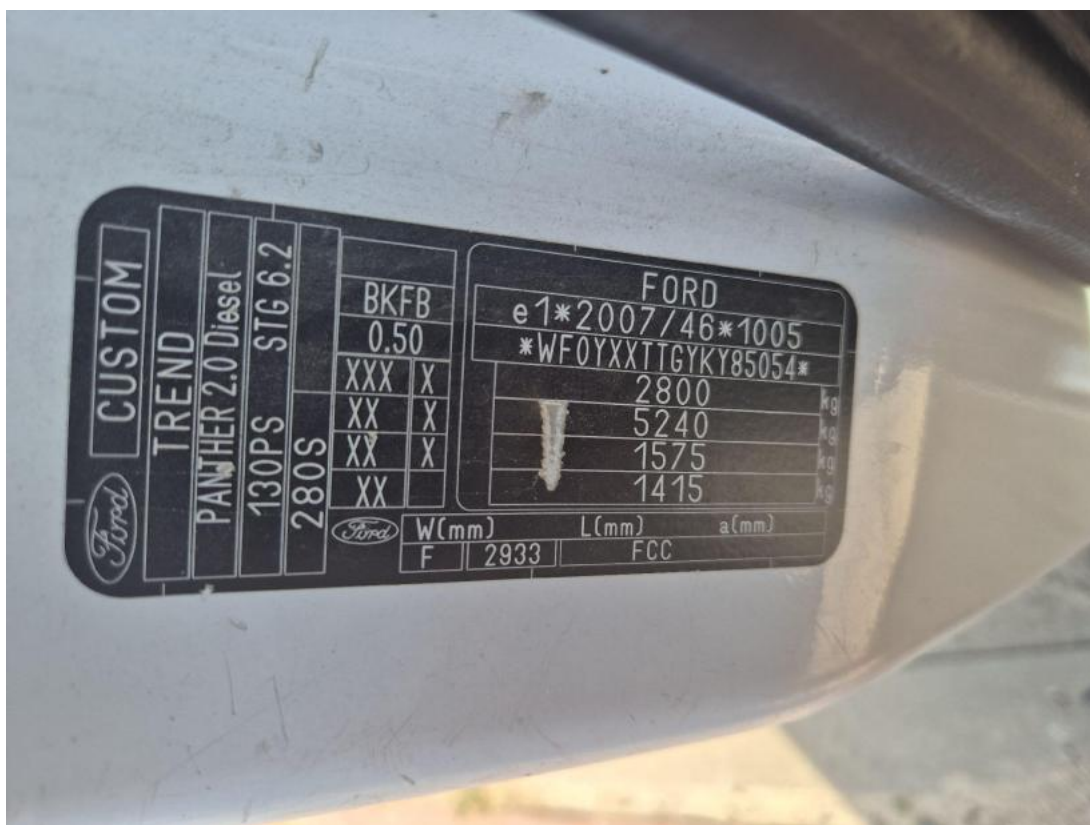

Fot. 14
Tabliczka znamionowa

DOKUMENTACJA FOTOGRAFICZNA



Fot. 15
Zestaw wskaźników - przebieg



Fot. 16
Zestaw wskaźników - serwis

DOKUMENTACJA FOTOGRAFICZNA



Fot. 17

Widok przez otwarte drzwi przednie lewe



Fot. 18

Widok z tylnej kanapy na deskę rozdź.

DOKUMENTACJA FOTOGRAFICZNA



Fot. 19
Konsola środkowa



Fot. 20
Tuneł środkowy

DOKUMENTACJA FOTOGRAFICZNA



Fot. 21

Kierownica (na wprost)



Fot. 22

Kierownica z lewej strony

DOKUMENTACJA FOTOGRAFICZNA



Fot. 23
Komora silnika



Fot. 24
Bagażnik

DOKUMENTACJA FOTOGRAFICZNA



Fot. 25
Koło zapasowe



Fot. 26
Spód pojazdu przód

DOKUMENTACJA FOTOGRAFICZNA



Fot. 27
Spód pojazdu tył



Fot. 28
Tarcza hamulcowa przednia lewa

DOKUMENTACJA FOTOGRAFICZNA

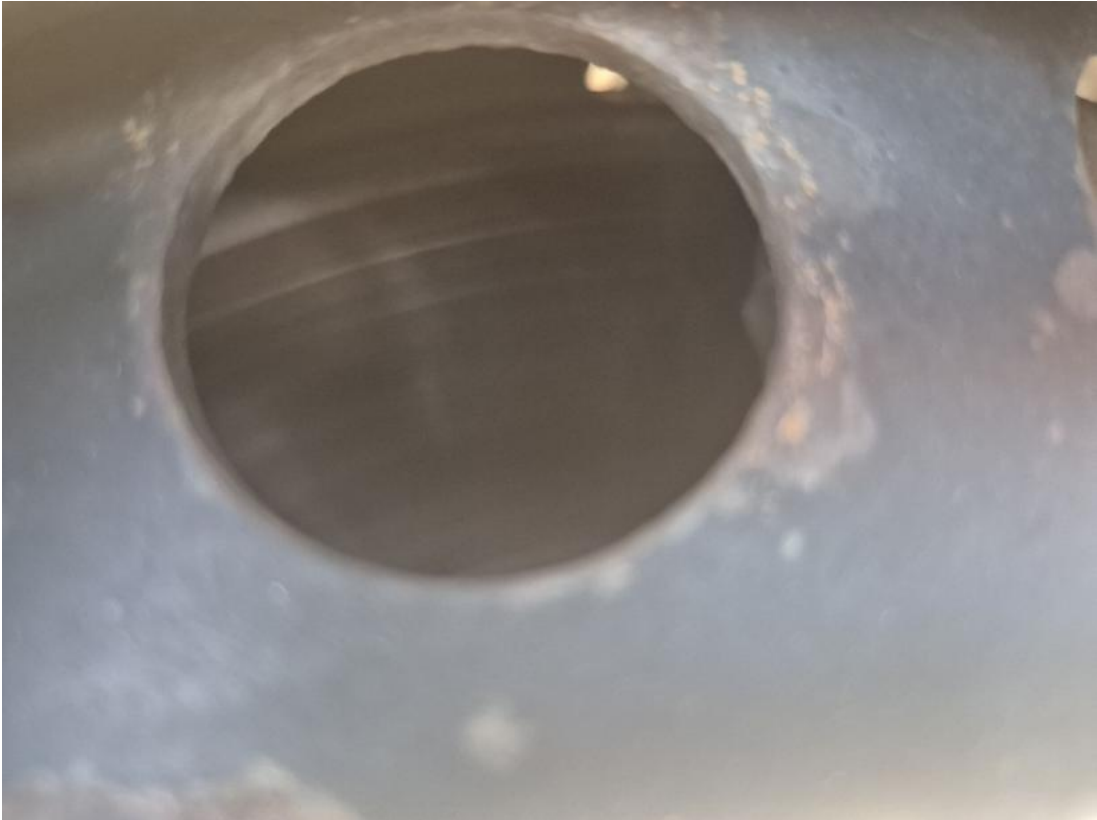

Fot. 29

Tarcza hamulcowa przednia prawa



Fot. 30

Tarcza hamulcowa tylna prawa

DOKUMENTACJA FOTOGRAFICZNA



Fot. 31

Tarcza hamulcowa tylna lewa



Fot. 32

Dowód rej. Str. 1

DOKUMENTACJA FOTOGRAFICZNA

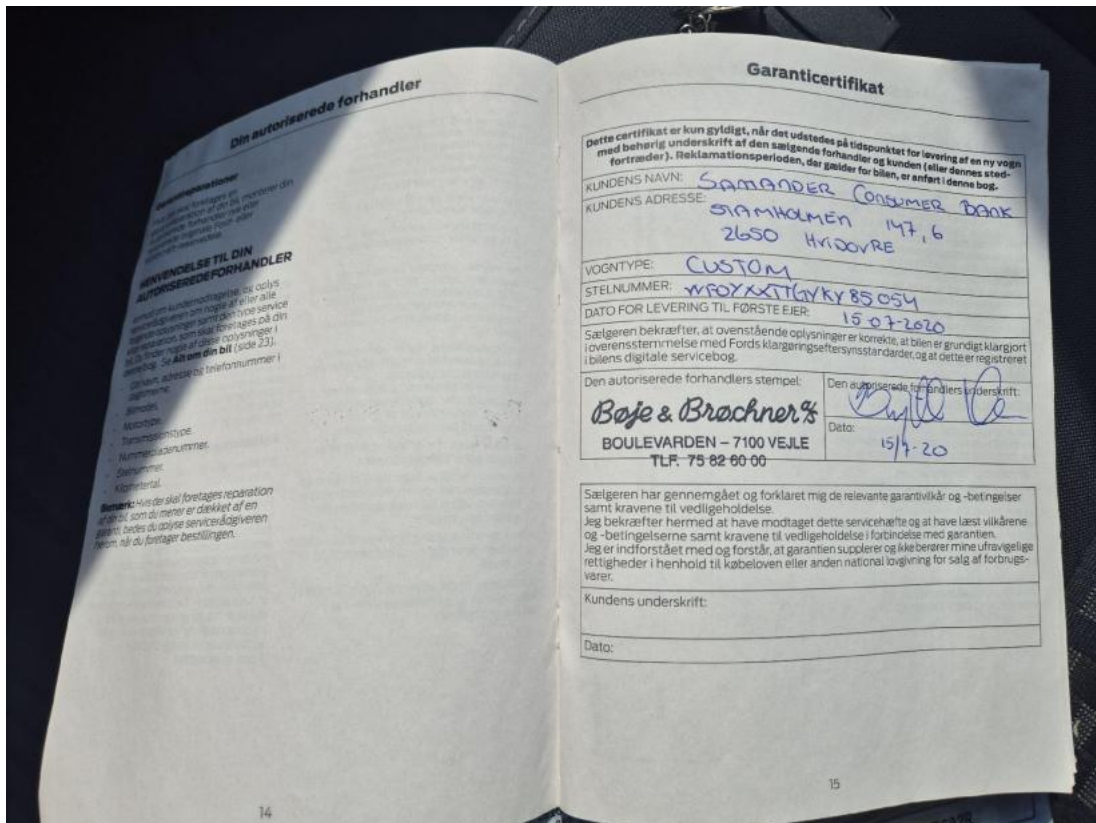

Fot. 33
Książka serwisowa – dane

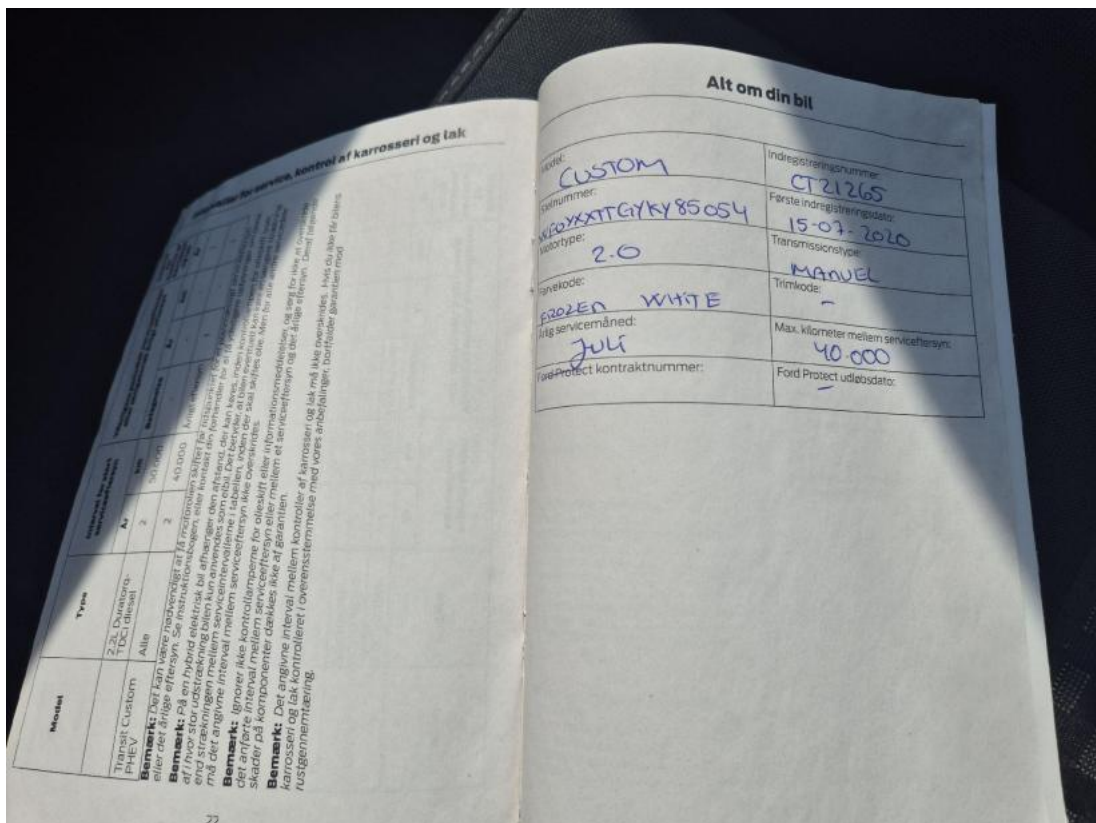

Fot. 34
Książka serwisowa – ostatni przegląd

DOKUMENTACJA FOTOGRAFICZNA



Fot. 35
Dowód rej. str. 2

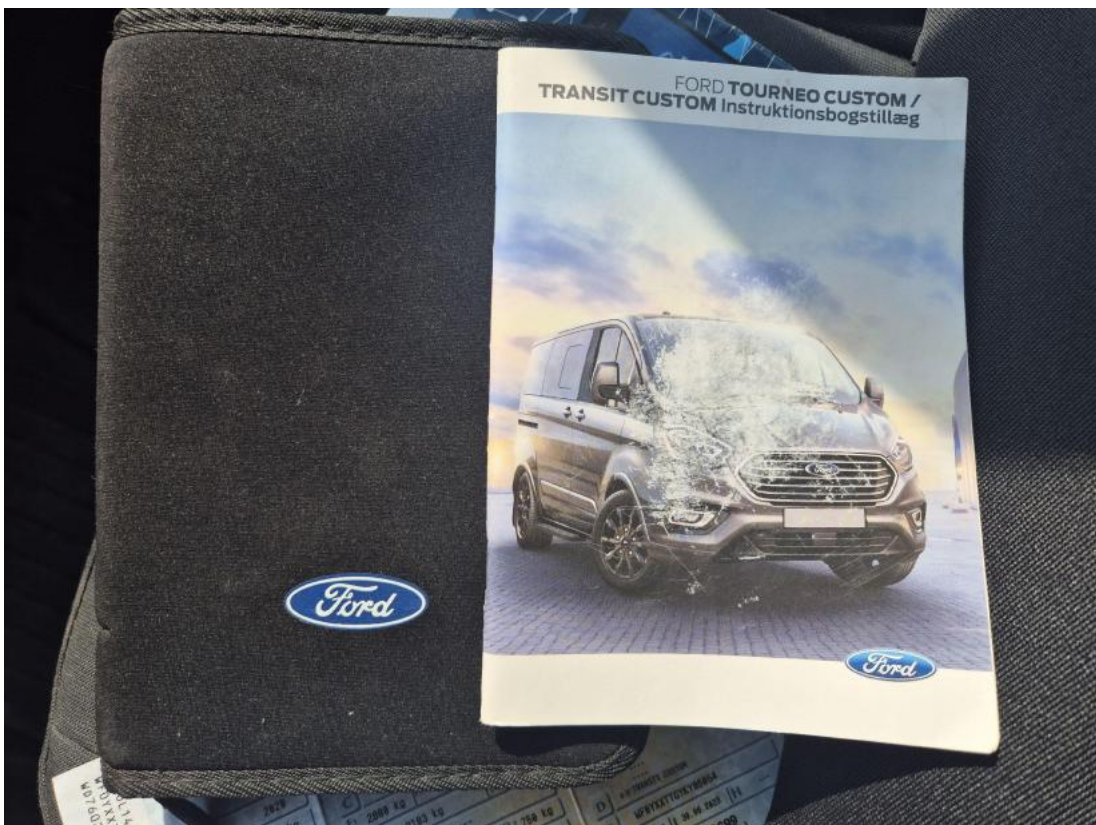

Fot. 36
Instrukcje

DOKUMENTACJA FOTOGRAFICZNA



Fot. 37
Kluczyki



Fot. 38
Zdjęcie do protokołu

DOKUMENTACJA FOTOGRAFICZNA



Fot. 39

Pokrywa komory silnika - zdjęcie pogładowe 1

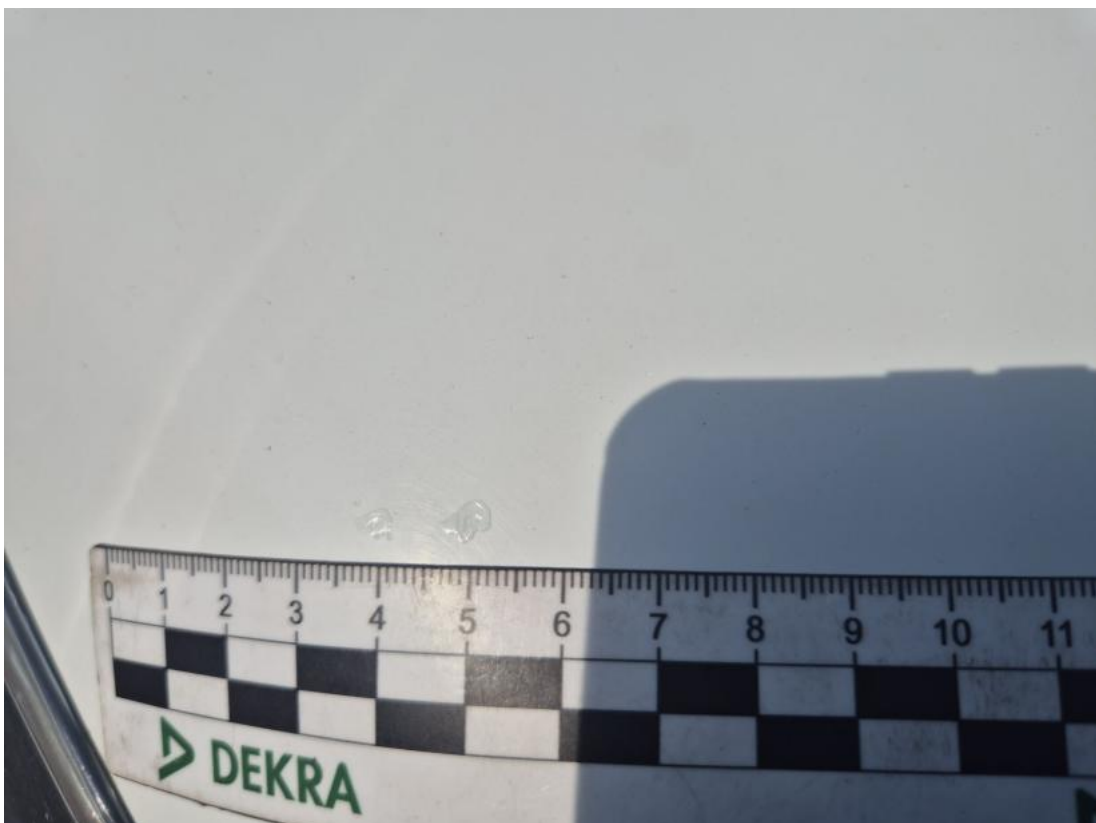

Fot. 40

Pokrywa komory silnika - Rysa/odprysk 1

DOKUMENTACJA FOTOGRAFICZNA



Fot. 41
Pokrywa komory silnika - Rysa/odprysk 2



Fot. 42
Zderzak - zdjęcie poglądowe 1

DOKUMENTACJA FOTOGRAFICZNA



Fot. 43
Zderzak - Rysa/odprysk 1



Fot. 44
Opona przednia P - zdjęcie pogładowe 1

DOKUMENTACJA FOTOGRAFICZNA



Fot. 45

Opona przednia P - Pęknięcie/rozerwanie 1



Fot. 46

Drzwi przednie P - zdjęcie poglądowe 1

DOKUMENTACJA FOTOGRAFICZNA



Fot. 47

Drzwi przednie P - Rysa/odprysk 1



Fot. 48

Drzwi przednie P - Rysa/odprysk 2

DOKUMENTACJA FOTOGRAFICZNA



Fot. 49

Drzwi przednie P() - Rysa/odprysk 3



Fot. 50

Drzwi tylne P - zdjęcie poglądowe 1

DOKUMENTACJA FOTOGRAFICZNA



Fot. 51

Drzwi tylne P - zdjęcie poglądowe 2



Fot. 52

Drzwi tylne P - Rysa/odprysk 1

DOKUMENTACJA FOTOGRAFICZNA



Fot. 53

Drzwi tylne P - Rysa/odprysk 2



Fot. 54

Drzwi tylne P() - Rysa/odprysk 3

DOKUMENTACJA FOTOGRAFICZNA



Fot. 55

Próg P - zdjęcie poglądowe 1



Fot. 56

Próg P - Rysa/odprysk 1

DOKUMENTACJA FOTOGRAFICZNA



Fot. 57

Błotnik tylny P / Ściana boczna P - zdjęcie poglądowe 1



Fot. 58

Błotnik tylny P / Ściana boczna P - Rysa/odprysk 1

DOKUMENTACJA FOTOGRAFICZNA



Fot. 59

Kołpak tylny P - zdjęcie poglądowe 1



Fot. 60

Kołpak tylny P - Pęknięcie/rozerwanie 1

DOKUMENTACJA FOTOGRAFICZNA



Fot. 61

Lampa tylna zew P - zdjęcie poglądowe 1



Fot. 62

Lampa tylna zew P - Pęknięcie/rozerwanie 1

DOKUMENTACJA FOTOGRAFICZNA



Fot. 63

Lampa tylna zew P - Pęknięcie/rozerwanie 2



Fot. 64

Lampa tylna zew P() - Pęknięcie/rozerwanie 3

DOKUMENTACJA FOTOGRAFICZNA



Fot. 65

Zderzak tylny cz P - zdjęcie poglądowe 1



Fot. 66

Zderzak tylny cz P - Rysa/odprysk 1

DOKUMENTACJA FOTOGRAFICZNA



Fot. 67
Zderzak tylny cz P - Rysa/odprysk 2



Fot. 68
Błotnik tylny L / Ściana boczna L - zdjęcie poglądowe 1

DOKUMENTACJA FOTOGRAFICZNA



Fot. 69

Błotnik tylny L / Ściana boczna L - Rysa/odprysk 1



Fot. 70

Błotnik tylny L / Ściana boczna L - Rysa/odprysk 2

DOKUMENTACJA FOTOGRAFICZNA



Fot. 71

Kołpak tylny L - zdjęcie poglądowe 1



Fot. 72

Kołpak tylny L - Pęknięcie/rozerwanie 1

DOKUMENTACJA FOTOGRAFICZNA



Fot. 73

Drzwi przed L - zdjęcie poglądowe 1



Fot. 74

Drzwi przed L - Rysa/odprysk 1

DOKUMENTACJA FOTOGRAFICZNA



Fot. 75

Drzwi przed L - Rysa/odprysk 2



Fot. 76

Obudowa lusterka zew L - zdjęcie poglądowe 1

DOKUMENTACJA FOTOGRAFICZNA



Fot. 77
Obudowa lusterka zew L - Pęknięcie/rozerwanie 1



Fot. 78
Drzwi tyłu lewe - zdjęcie poglądowe 1

DOKUMENTACJA FOTOGRAFICZNA



Fot. 79
Drzwi tyłu lewe - Wgniecenie/odkształcenie 1



Fot. 80
Drzwi tyłu lewe - Pęknięcie/rozerwanie 1

DOKUMENTACJA FOTOGRAFICZNA



Fot. 81

Drzwi tyłu lewe - Pęknięcie/rozerwanie 2



Fot. 82

Drzwi tyłu prawe - zdjęcie poglądowe 1

DOKUMENTACJA FOTOGRAFICZNA



Fot. 83

Drzwi tyłu prawe - Rysa/odprysk 1



Fot. 84

Drzwi tyłu prawe - Rysa/odprysk 2

DOKUMENTACJA FOTOGRAFICZNA



Fot. 85
Drzwi tyłu prawe() - Rysa/odprysk 3



Fot. 86
Drzwi tyłu prawe - Wgniecenie/odkształcenie 1

DOKUMENTACJA FOTOGRAFICZNA



Fot. 87

Drzwi tyłu prawe - Wgniecenie/odkształcenie 2