

Nr zlecenia: 107/24/06/2026/CarArena STANDARD

z dnia: 2026/06/24

Zleceniodawca:

CARARENA - Aukcje Samochodowe
ul. Budowlanych 7
62-081 Baranowo

Rzeczoznawca:

Albert Kalu ny/zatw. Pion Weryfikacyjny eRzeczoznawcy



Wycena wartości

Zadanie: Okre lenie wartości rynkowej pojazdu

DANE IDENTYFIKACYJNE POJAZDU

Dane: [O] VII-2026

Rodzaj pojazdu: Samochód osobowy	VIN: T M B A J 7 N X X M Y 1 7 6 1 7 3
Marka: SKODA	Nr rejestracyjny: WND1786A
Model pojazdu: Octavia IV 2.0 TDI MR`20 E6d	Nr Info-Ekspert: 034-04404
Wersja: Ambition DSG	Rok produkcji: 2021

Wskazanie drogomierza	204248 km
Data pierwszej rejestracji	2021/08/27
Data wa no ci badania technicznego	2026/08/27
Rodzaj nadwozia	liftback 5 drzwiowy
Dop. masa całk.	2000 kg*
Jednostka nap dowy	z zapłonem samoczynnym
Pojemno / Moc silnika	1968 ccm / 110kW (150KM)
Doładowanie	Turbosp. z chłodn. powietrza
Liczba cylindrów / Układ cylindrów / Liczba zaworów	4 / rz dowy / 16
Rodzaj skrzyni biegów	automatyczna
Rodzaj nap du	przedni (4x2)
Kolor powłoki lakierowej, (rodzaj lakieru)	Srebrny 2-warstwowy z efektem metalicznym

WYPOSA ENIE STANDARDOWE

L.p.	Nazwa elementu wyposażenia	L.p.	Nazwa elementu wyposażenia
1	ABS - system zapobiegający blokowaniu kół	28	Sygnalizacja otwartych drzwi
2	Blokada mechanizmu różnicowego EDS	29	Sygnalizacja pozostawienia włączonych wiatel
3	Bluetooth	30	Sygnalizacja zmniejszenia kierowcy
4	Czujnik deszczu z automatyczną kontrolą wiatel mijania	31	System bezkluczykowego uruchamiania pojazdu Kessy Go
5	Czujniki parkowania - tył z MANOEUVRE ASSIST	32	System DSR
6	Funkcja SMART LINK	33	System dystrybucji siły hamowania

7	Gło niki 8 szt.	34	elektroniczny EBV
8	Gniazdo 12V w бага niku	35	System elektronicznej kontroli toru jazdy ESP
9	Hamulec postojowy elektromechaniczny	36	System Front Assist
10	Immobilizer	37	System kontroli ci nienia w oponach
11	Kamera cofania	38	System ostrzegaj cy przed zjechaniem z pasa ruchu
12	Kierownica 2-ramienna	39	System pokolizyjny ACS
13	Klimatyzacja automatyczna Climatronic 2 strefowa	40	System stabilizacji toru jazdy przyczepy TSA
14	Komputer pokładowy	41	System Start/Stop
15	Kurtyny powietrzne boczne	42	System wspomagajacy hamowanie w zakr tach
16	Lusterko wewn trzne z czujnikiem wilgotno ci	43	System wspomagania ruszania pod gór
17	Miotelka w schowku drzwi kierowcy	44	Szyby regulowane elektrycznie z mechanizmem zapobiegaj cym przyci ciu tylne
18	Mocowanie fotelika dzieci cego ISOFIX na tylnym siedzeniu	45	wiatła do jazdy dziennej
19	Poduszka powietrzna kierowcy	46	wiatła p/mgienne przednie z do wietlaniem łuków LED
20	Poduszka powietrzna kolanowa kierowcy	47	wiatła tylne LED z dynamicznymi kierunkowskazami
21	Poduszka powietrzna pasa era z mo liwo ci odł czenia	48	Tarcze kół aluminiowe 17" "Rotare Aero"
22	Poduszki powietrzne boczne przednie	49	Tuner radiowy cyfrowy DAB
23	Radio Skoda Auto Swing (wy wietlacz 8,25" ,USB-C)	50	Usługa Care Connect
24	Reflektory LED Basic	51	Wspomaganie układu kierowniczego
25	Schówek na okulary	52	Wy wietlacz Maxi-DOT kolorowy
26	Siatki mocuj ce бага 3 szt.	53	Zamek centralny zdalnie sterowany + 2 kluczyki składane
27	Sygnalizacja niezapi tych pasów bezpiecze stwa na wszystkich miejscach		Zestaw naprawczy opon

L.p. Nazwa pakietu / elementu pakietu wyposa enia standardowego

- 1 Kierownica i d wignia zmiany biegów pokryte skór
 - D wignia zmiany biegów pokryta skór
 - Kierownica 3-ramienna pokryta skór
- 2 Lusterka zewn trzne podgrzewane i regulowane elektrycznie
 - Lusterka zewn trzne regulowane elektrycznie
 - Lusterka zewn trzne podgrzewane elektrycznie
- 3 Podłokietniki centralne: przedni i tylny
 - Podłokietnik centralny przedni
 - Podłokietnik siedze tylnych
- 4 System kontroli po lizgu ASR/MSR
 - System p/po lizgowy przy przyspieszaniu ASR
 - System p/po lizgowy MSR
- 5 Tempomat z ogranicznikiem pr dko ci
 - Ogranicznik pr dko ci
 - Tempomat

WYPOSA ENIE DODATKOWE

L.p. Nazwa elementu wyposa enia

- 1 Koło zapasowe dojazdowe 16"
- 2 Lakier metalizowany

OPIS ZAMONTOWANEGO W POJE DZIE OGUMIENIA

Koło	Marka, typ	Bie nik [mm]
Przednie lewe:	*STOMIL OLSZTYN 205/55 R17 95V XL SNOW	6,8
Przednie prawe:	*STOMIL OLSZTYN 205/55 R17 95V XL SNOW	6,8
Tylne lewe:	*STOMIL OLSZTYN 205/55 R17 95V XL SNOW	8,3
Tylne prawe:	*STOMIL OLSZTYN 205/55 R17 95V XL SNOW	8,2

KOREKTY WARTO CI POJAZDU

KOREKTA ZA PIERWSZ REJESTRACJ	(+)
KOREKTA ZA WYPOSA ENIE	(+)
KOREKTA ZA PRZEBIEG	(-)
KOREKTY RÓ NE:	
Zadana szacunkowa korekta z tytułu wcze niejszych napraw	(-)
Stan utrzymania i dbała o pojazd	(-)
KOREKTY RÓ NE RAZEM	(-)
KOREKTA ZA OGUMIENIE	(+)

UWAGI RZECZOZNAWCY DOTYCZ CE WYCENY

Opony dodatkowe 4szt.

Falken ZE310 Ecorun 205/55 R17 95W 5-6,9mm

Pojazd zweryfikowany w bazie danych historiapojazdu.gov.pl

Ogl dziny wykonał: Piotr Kocyk

Wycena wykonana: Albert Kalu ny

OPIS STANU TECHNICZNEGO ZESPOŁÓW POJAZDU**NADWOZIE - Szkielet i poszycia zewn trzne**

L.p.	Nazwa elementu	L / P	Rodzaj uszkodzenia	Opis	Fot. nr
1	Wn ka drzwi tylnych	L	Wgniecenia		
2	Pokrywa przednia		Odpryski powłoki lakierowej, wgniecenia		
3	Drzwi boczne przednie	L	Odpryski powłoki lakierowej		
4	Drzwi boczne tylne	L	Zarysowania powłoki lakierowej		
5	Próg	L	Zarysowania powłoki lakierowej		
6	Dach		Zarysowania powłoki lakierowej, wgniecenia		
7	Błotnik tylny	L	Zarysowania powłoki lakierowej, wgniecenia		
8	Błotnik tylny	P	Odpryski powłoki lakierowej		
9	Drzwi tyłu nadwozia		Zarysowania powłoki lakierowej, wgniecenia		

Na pozostałych elementach oblacowania bryły nadwozia stwierdzono również typowe dla jego okresu eksploatacji uszkodzenia powłoki lakierowej (zarysowania, odpryski, itp.)



NADWOZIE – Opis powłoki lakierowej

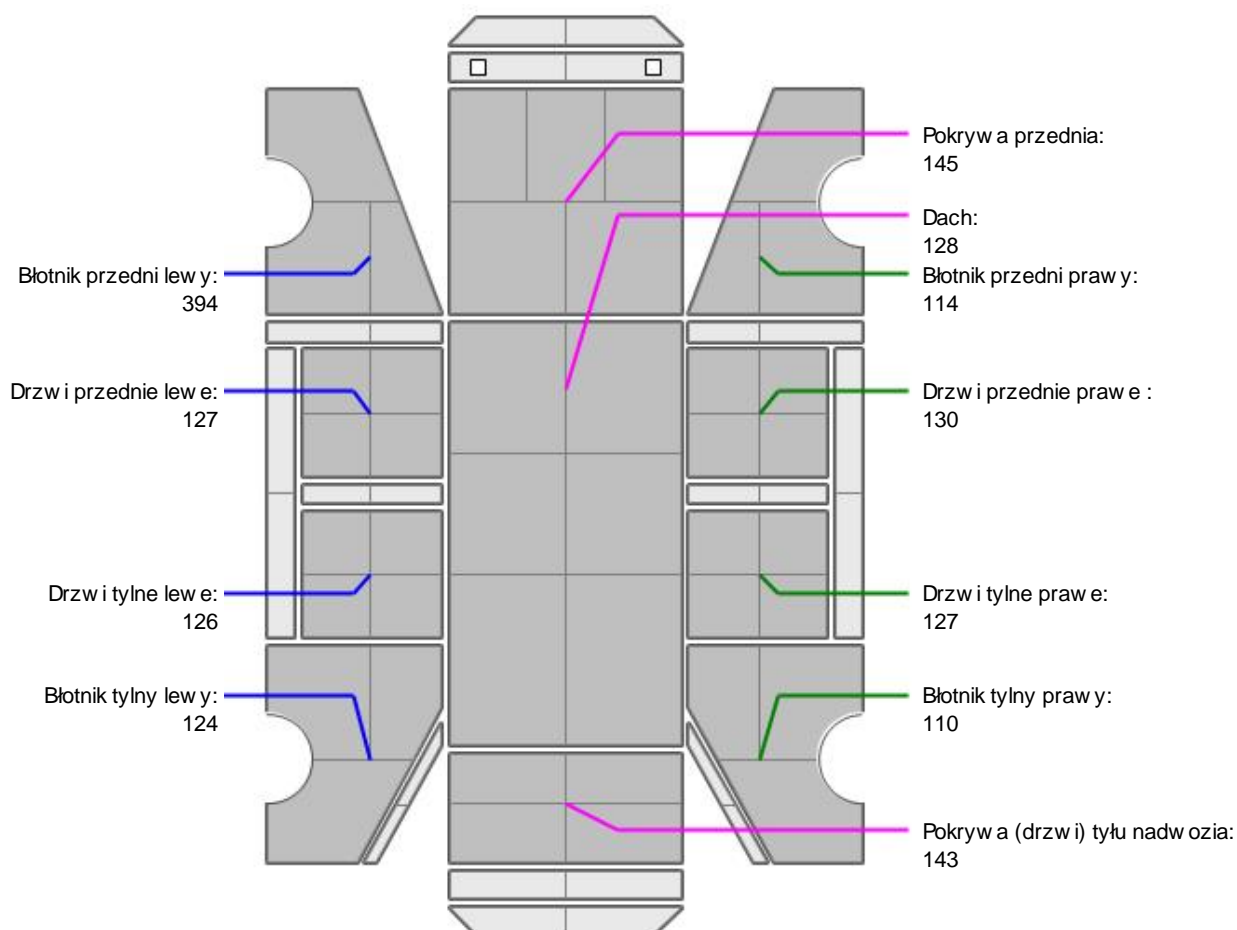

L.p.	Nazwa elementu	L / P	Grubość powłoki [µm]	Opis
1	Pokrywa przednia		145	
2	Dach		128	
3	Błotnik przedni	L	394	
4	Drzwi przednie	L	127	
5	Drzwi tylne	L	126	
6	Błotnik tylny	L	124	
7	Błotnik przedni	P	114	
8	Drzwi przednie	P	130	
9	Drzwi tylne	P	127	
10	Błotnik tylny	P	110	
11	Pokrywa (drzwi) tyłu nadwozia		143	

Podane przedziały grubości powłoki lakierowej poszczególnych elementów dotyczą wyłącznie punktów pomiarowych, tj. trzech wybranych miejsc na danym elemencie nadwozia. Nie oznacza to, że w pozostałych obszarach danego elementu grubość powłoki jest jednakowa ani że nie może wykraczać poza wskazane zakresy. Pomiary wykonano urządzeniem bezdźwiękowym w posiadaniu rzeczoznawcy. Pomiar wykonany innym przyrządem może się różnić.

**NADWOZIE – Wyposa enie zewn trzne**

L.p.	Nazwa elementu	L / P	Rodzaj uszkodzenia	Opis	Fot. nr
1	Zderzak tylny		Zarysowania		
2	Szyba przednia		Odpryski warstwy zewn trznej		

**NADWOZIE – Wyposa enie wewn trzne**

L.p.	Nazwa elementu	L / P	Rodzaj uszkodzenia	Opis	Fot. nr
1	Fotel przedni kpl.	L	Zabrudzony		
2	Fotel przedni kpl.	P	Zabrudzony		
3	Fotel tylny		Poplamiony		
4	Wykładzina dachu (podsufitka)		Zabrudzona		
5	Wykładzina бага nika		Poplamiona		
6	Poszycie tapicerskie drzwi bocznych przednich	L	Zabrudzone		
7	Poszycie tapicerskie drzwi bocznych tylnych	P	Zabrudzone		
8	Poszycie tapicerskie drzwi tyłu nadwozia		Zabrudzone		

Wn trze pojazdu nosi typowe dla jego okresu eksploatacji zabrudzenia oraz zu ycie wszystkich elementów.

JAZDA KONTROLNA

- | | | |
|---|---------------------------------------|----------|
| 1 | Gło no pracy silnika | BEZ UWAG |
| 2 | Praca układu kierowniczego | BEZ UWAG |
| 3 | Skuteczno hamulca zasadniczego | BEZ UWAG |
| 4 | Skuteczno hamulca pomocniczego | BEZ UWAG |
| 5 | Działanie drogom. i szybko ciomierza | BEZ UWAG |
| 6 | Wska nik temperatury silnika | BEZ UWAG |
| 7 | Skuteczno ogrzewania i przewietrzania | BEZ UWAG |

Próba ruchowa przeprowadzona na zimnym silniku w warunkach parkingowych z pr dok ci do 15km/h.

Zastrze enia ograniczaj ce opini .

ü Zawarte w niniejszej Wycenie/Raporcie informacje (w tym dotycz ce wyposa enia) słu jedynie ogólnym celom informacyjnym. Wycena/Raport nie mo e by zatem traktowana jako oferta w rozumieniu przepisów Kodeksu Cywilnego oraz opisu towaru ani zapewnienia w rozumieniu art. 4 Ustawy z dnia 27 lipca 2002 roku o szczególnych warunkach sprzeda y konsumenckiej.

ü Wycena/Raport została sporz dzone w celu ustalenia istnienia albo nieistnienia uszkodze nieakceptowalnych po zako czeniu umowy korzystania z samochodu lub innych okoliczno ci uzgodnionych w zleceniu. Wycena/Raport nie obejmuje typowych uszkodze wynikaj cych z eksploatacji samochodu oraz jego standardowego zu ycia.

ü Je li chcesz traktowa ten dokument jako ródło wiedzy o samochodzie przy jego zakupie, czynisz to na własną odpowiedzialno . eRzeczoznawcy sp.j. nie ponosi odpowiedzialno ci za takie u ycie tej Wyceny/Raporu

ü Niniejsza wycena słu y wył cznie do oszacowania warto ci rynkowej przedmiotu wyceny i nie mo e by wykorzystywana do adnego innego celu, ni wymieniony powy ej. W szczególno ci wycena nie mo e stanowi podstawy do oceny cech i stanu wycenianego obiektu przy jego zakupie.

ü Rzeczoznawca nie bierze na siebie odpowiedzialno ci za wady ukryte (prawne i fizyczne) oraz ewentualne skutki wynikaj ce z dalszego u ytkowania przedmiotu wyceny, a tak e za skutki wykorzystania samej wyceny.

- ü Powyższa wycena nie jest ekspertyzą stanu technicznego przedmiotu wyceny i za taką nie może być uznawana, w szczególności nie może być traktowana jako gwarancja sprzedaży przedmiotu wyceny za oszacowaną wartość.
- ü Wycenę przeprowadzono w oparciu o dostarczoną dokumentację oraz badanie organoleptyczne wycenianego obiektu. Nie prowadzono badań diagnostycznych oraz weryfikacji warsztatowej przedmiotu wyceny.
- ü Nie stwierdzono dodatkowych niesprawności i/lub uszkodzeń i/lub braków w zakresie możliwym do ustalenia w warunkach oględzin tj. bez dostępu do spodu pojazdu, specjalistycznego sprzętu diagnostycznego, jazdy próbnej wykonanej w warunkach drogowych z obciążeniem.
- ü Rzeczoznawca podczas oględzin poza warszatem nie jest w stanie stwierdzić wypadkowej przeszłości pojazdu. W przypadku podwyższonych wartości pomiarów powłoki lakierowej, konieczna jest ekspertyza w warunkach warsztatowych.
- ü Rok produkcji pojazdu - nie weryfikowano. Przyjeto w oparciu o dane przekazane przez Zleceniodawcę.
- ü Niniejsza wycena nie może być publikowana w całości w jakimkolwiek dokumencie bez zgody wykonawców i bez uzgodnienia z nimi formy i treści takiej publikacji. Zakaz publikacji nie dotyczy posługiwania się wyceną w umowach cywilno-prawnych zawieranych przez zleceniodawcę i dotyczących przedmiotu.
- ü Przed odbiorem pojazdu, kupujący zobowiązany jest do konfrontacji rzeczywistego stanu z informacjami zawartymi w wycenie. Odbiór przedmiotu jest równoznaczny ze zrzeczeniem się wszelkich roszczeń, co do stanu technicznego.
- ü Nie badano poprawności i/lub budowy numerów identyfikacyjnych/seryjnych obiektu oraz nie weryfikowano prawdziwości danych obiektu.
- ü Niniejsza wycena nie może być traktowana jako gwarancja sprzedaży przedmiotu wyceny za oszacowaną wartość.
- ü W przypadku ujawnienia dodatkowych informacji dotyczących przedmiotowego pojazdu, niedostępnych w czasie wykonywania niniejszej opinii, zaprezentowane stanowisko może ulec zmianie.
- ü W opinii założono, że nie wykryto żadnych faktów, które mogłyby istotnie wpływać na wartość wycenionego pojazdu, jeżeli w opisie pojazdu nie widnieją inaczej.
- ü Rzeczoznawca nie ponosi odpowiedzialności za ewentualne błędy wynikające z przedstawionych informacji otrzymanych od użytkownika/sprzedawcy/zamawiającego wycenę, jeżeli brak podstaw do kwestionowania ich zgodnie ze stanem rzeczywistym lub te ustalenie stanu rzeczywistego przez rzeczoznawcę było niemożliwe lub znacznie utrudnione.
- ü Wyposażenie standardowe wg. Info - Ekspert. Rzeczoznawca nie ponosi odpowiedzialności za ewentualne błędy programu. Lista wyposażenia w wycenie ma charakter poglądowy i nie potwierdza kompletności. Aby ustalić specyfikacje fabrycznego wyposażenia należy zwrócić się do dealera.
- ü W warunkach, w jakich przeprowadzono oględziny rzeczoznawca nie miał możliwości zweryfikowania poprawności działania całego wyposażenia.
- ü Opis stanu technicznego pojazdu jest ważny na dzień oględzin. Rzeczoznawca nie bierze odpowiedzialności za zmiany stanu pojazdu wynikające z dalszej eksploatacji lub postoju (np. uszkodzenie akumulatora, powiększenie lub powstanie ognisk korozji, uszkodzenie układu hamulcowego, itp.) – zaleca się sprawdzenie daty wyceny.
- ü Jeżeli elementy jednostki napędowej, układu przeniesienia napędu itp., są rozmontowane, rzeczoznawca nie weryfikuje kompletności poszczególnych układów. Możliwość wystąpienia braków w kompletacji (np. ze względu na wykorzystanie unieruchomionego pojazdu jako „dawcy części”).
- ü Nie weryfikowano odczytanego stanu drogomierza z zapisami w urządzeniach elektronicznych pojazdu. Rzeczoznawca nie dokonuje oceny autentyczności przebiegu.
- ü W przypadku pojazdów z niesprawnym akumulatorem lub bez niego - podłączenie sprawnego akumulatora nie gwarantuje sprawności technicznej pojazdu. W związku z tym przyjmuje się, że stan techniczny pojazdu jest nieznan, istnieje ryzyko ujawnienia wad ukrytych i dodatkowych uszkodzeń.
- ü Nie weryfikowano gwarancji, statusu pakietów serwisowych i kompletności w zakresie osprzętu dodatkowego, z którym przedmiot był zamówiony.

Dokument wystawiony elektronicznie, ważny bez podpisu

DOKUMENTACJA FOTOGRAFICZNA



Fot. nr 1



Fot. nr 2



Fot. nr 3



Fot. nr 4



Fot. nr 5



Fot. nr 6



Fot. nr 7



Fot. nr 8



Fot. nr 9



Fot. nr 10



Fot. nr 11



Fot. nr 12



Fot. nr 13



Fot. nr 14



Fot. nr 15



Fot. nr 16



Fot. nr 17



Fot. nr 18



Fot. nr 19



Fot. nr 20



Fot. nr 21



Fot. nr 22



Fot. nr 23

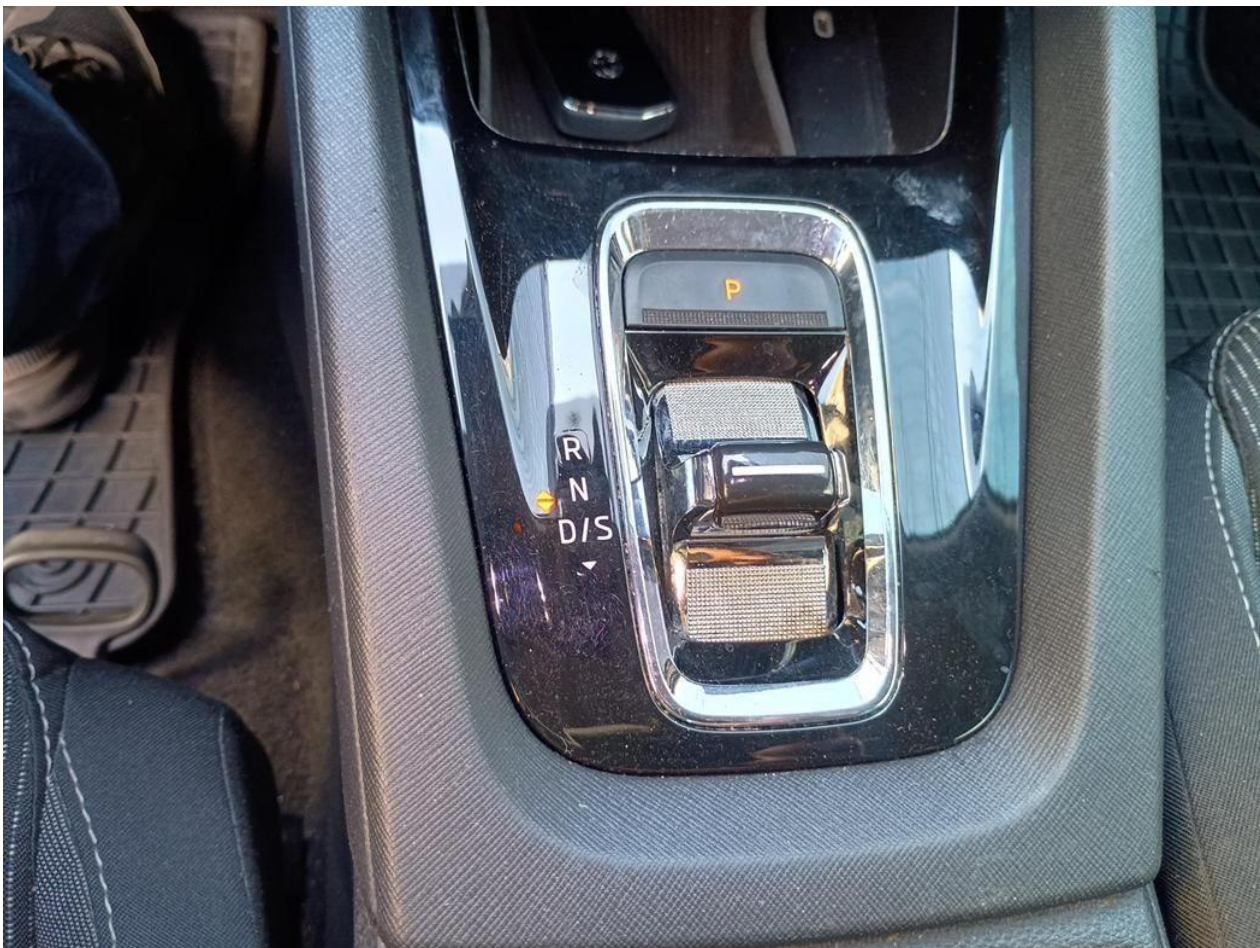

Fot. nr 24



Fot. nr 25



Fot. nr 26



Fot. nr 27



Fot. nr 28



Fot. nr 29



Fot. nr 30



Fot. nr 31



Fot. nr 32

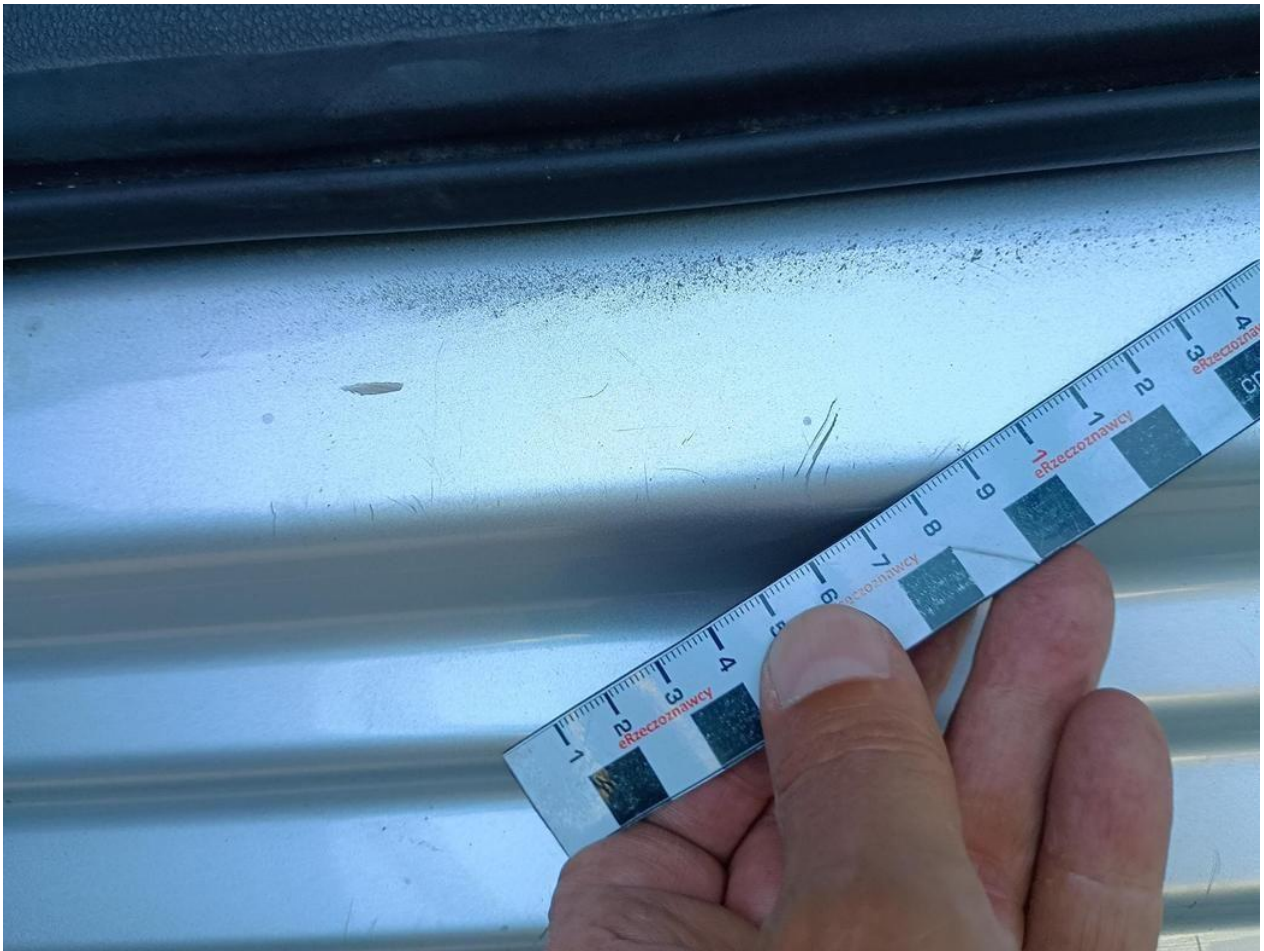

Fot. nr 33



Fot. nr 34



Fot. nr 35



Fot. nr 36



Fot. nr 37



Fot. nr 38



Fot. nr 39



Fot. nr 40



Fot. nr 41



Fot. nr 42

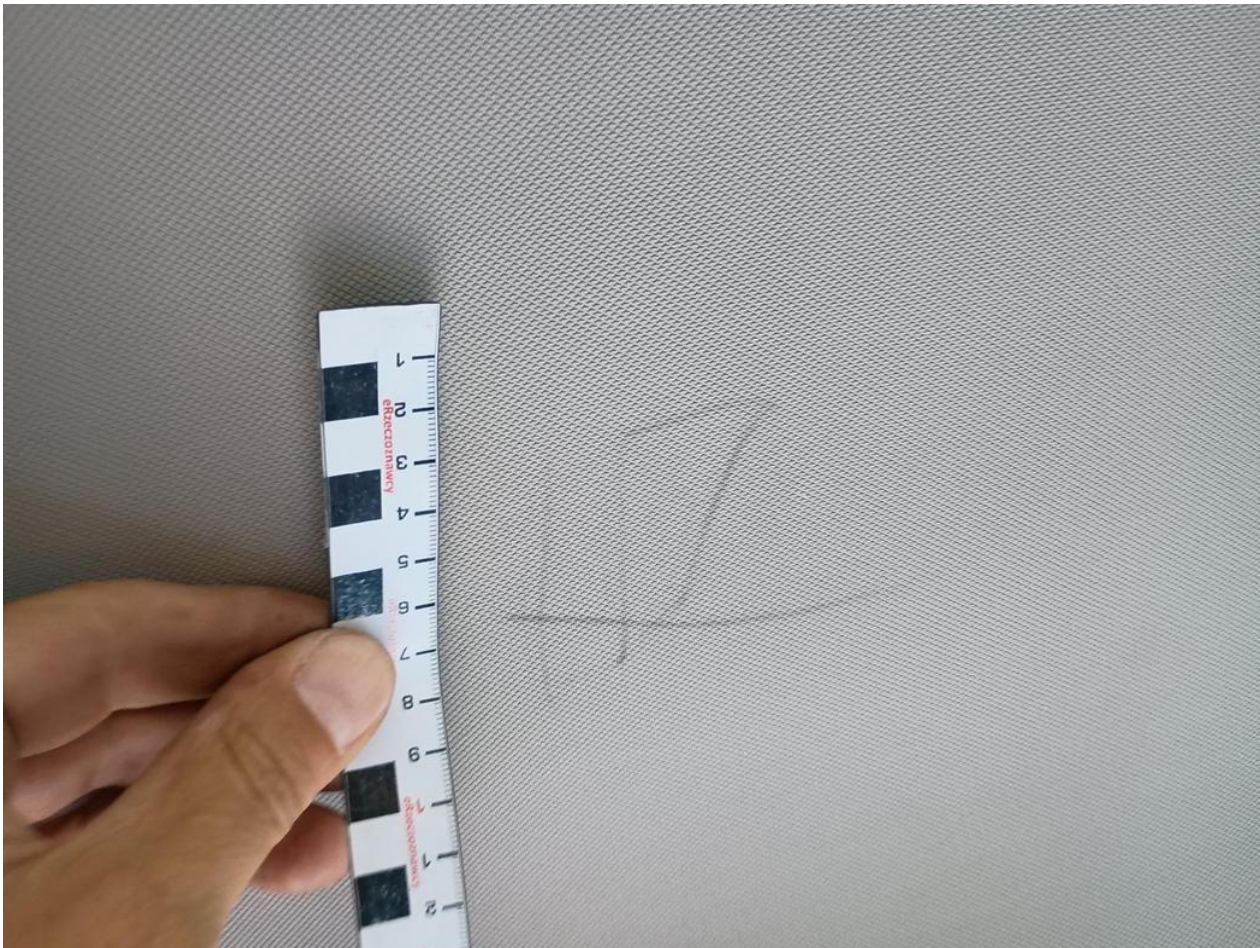

Fot. nr 43



Fot. nr 44



Fot. nr 45



Fot. nr 46



Fot. nr 47



Fot. nr 48



Fot. nr 49



Fot. nr 50



Fot. nr 51

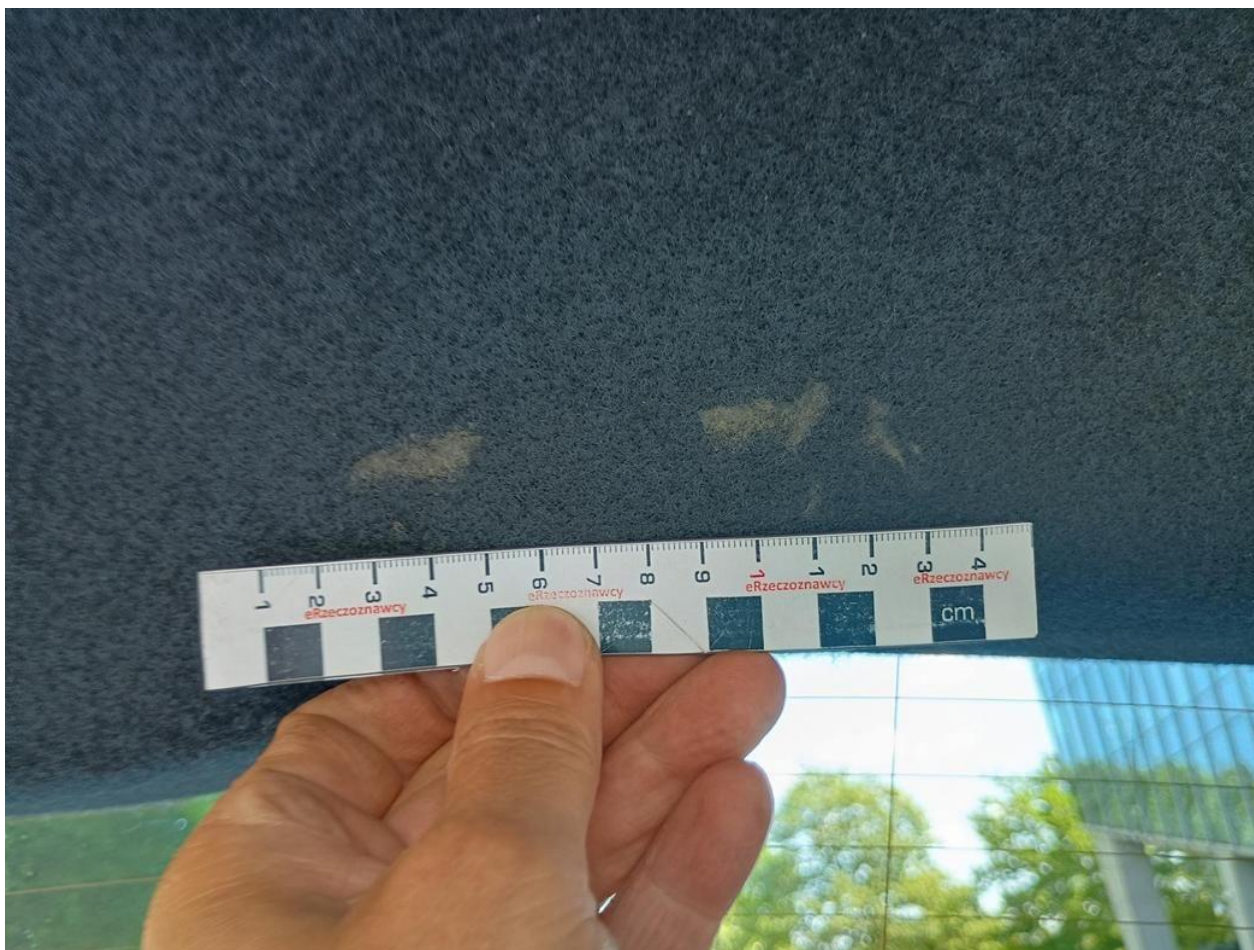

Fot. nr 52



Fot. nr 53



Fot. nr 54



Fot. nr 55



Fot. nr 56



Fot. nr 57



Fot. nr 58



Fot. nr 59



Fot. nr 60



Fot. nr 61



Fot. nr 62



Fot. nr 63



Fot. nr 64



Fot. nr 65



Fot. nr 66



Fot. nr 67



Fot. nr 68



Fot. nr 69

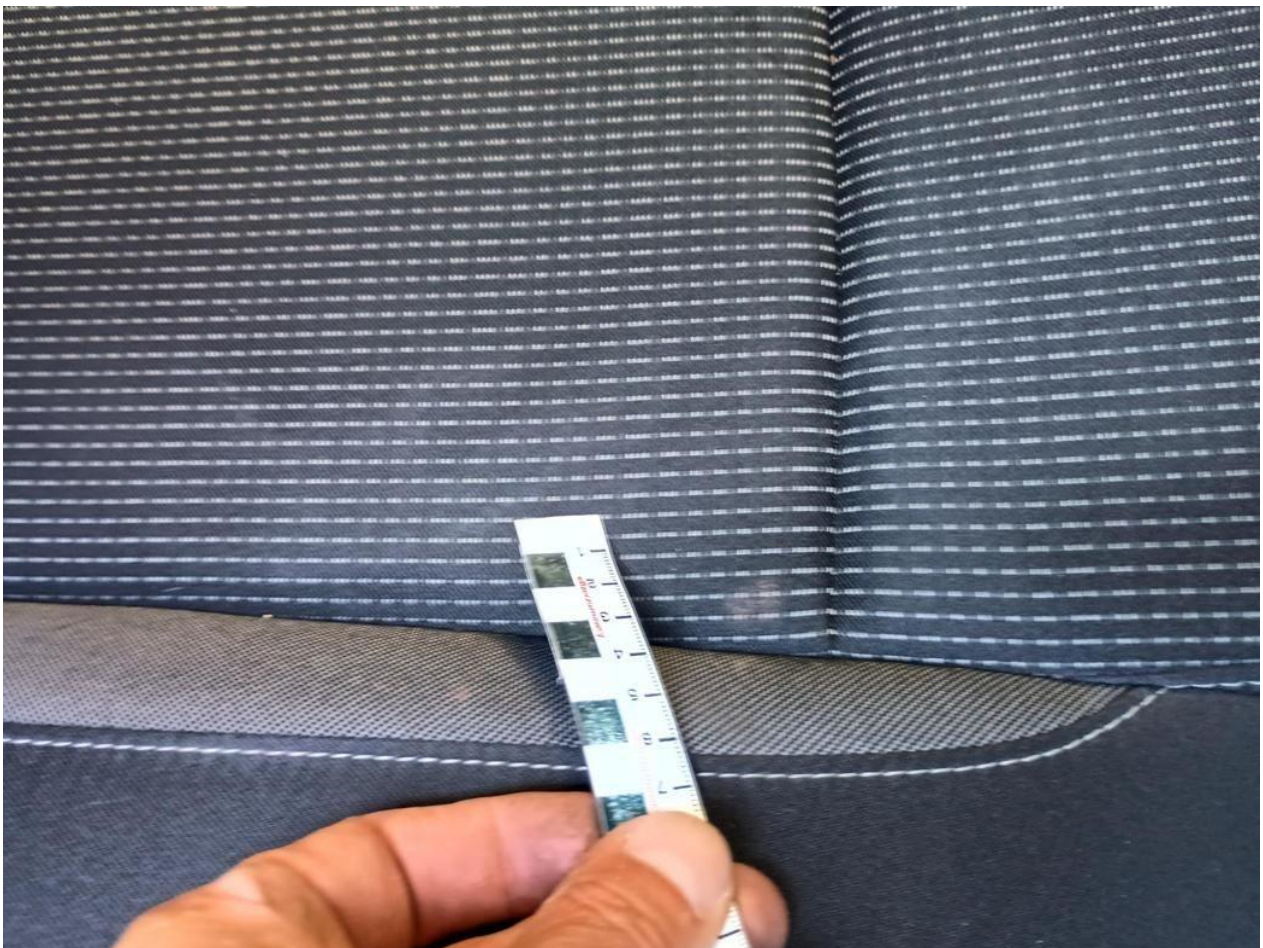

Fot. nr 70



Fot. nr 71



Fot. nr 72



Fot. nr 73



Fot. nr 74



Fot. nr 75



Fot. nr 76



Fot. nr 77



Fot. nr 78



Fot. nr 79

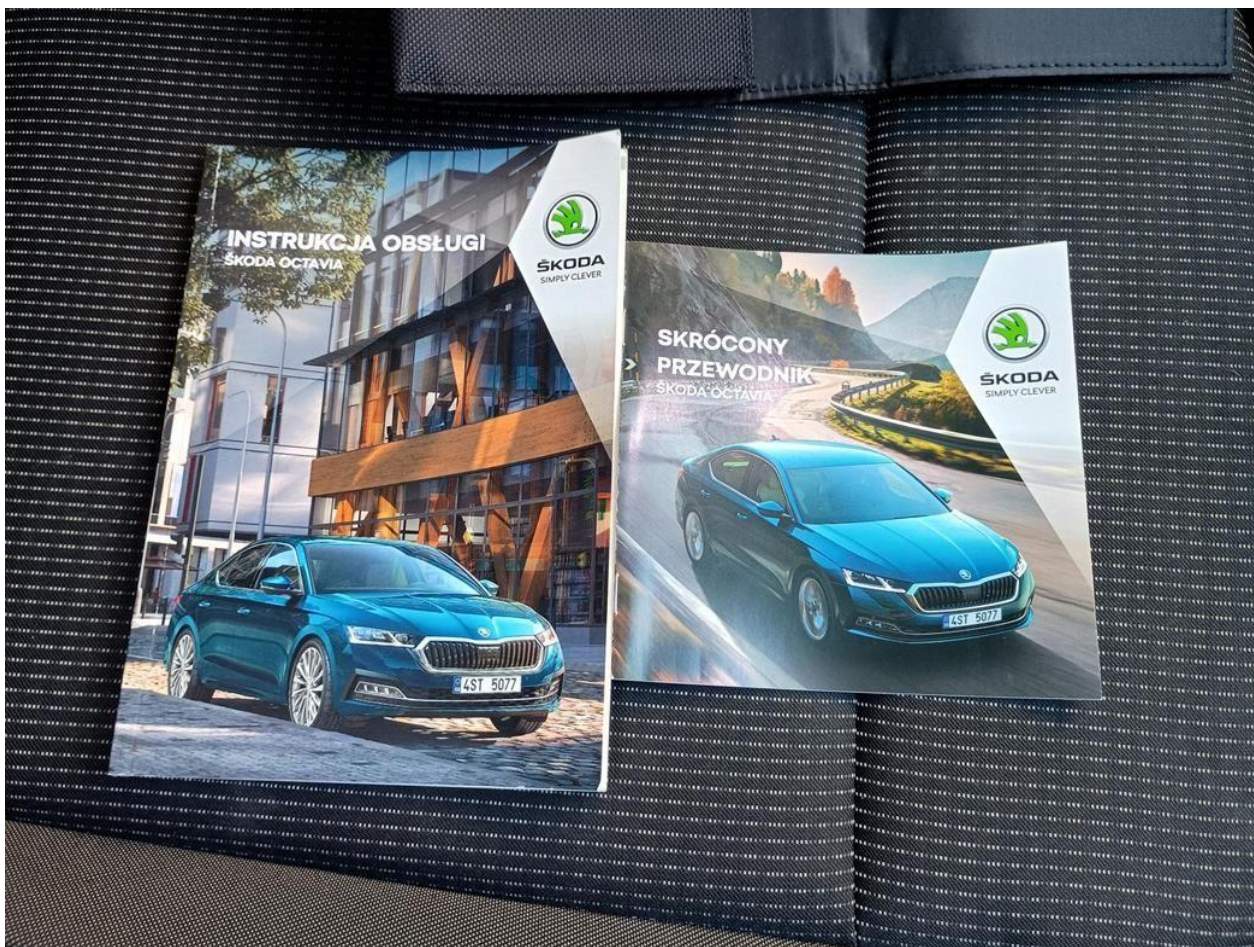

Fot. nr 80



Fot. nr 81



Fot. nr 82

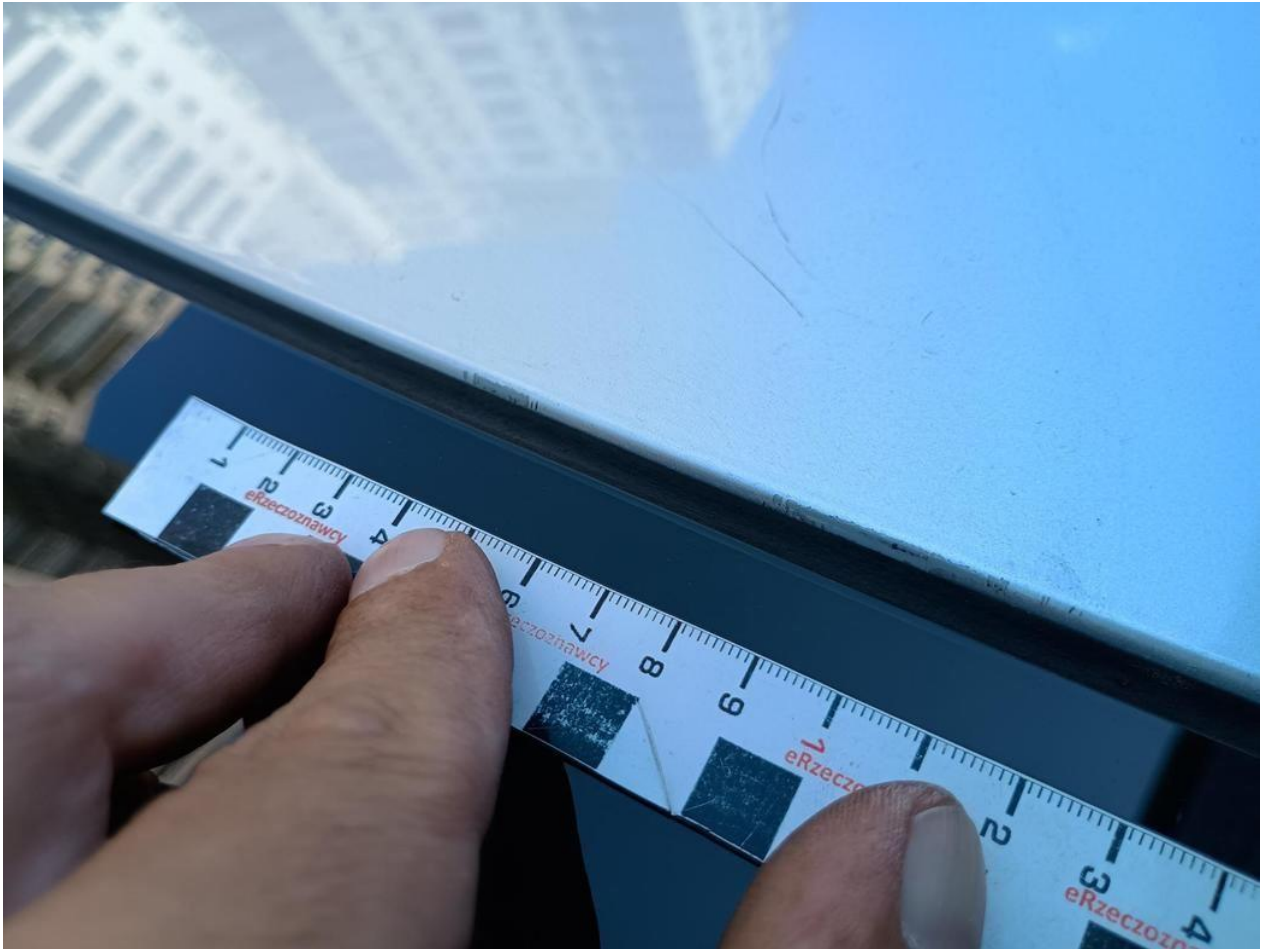

Fot. nr 83



Fot. nr 84



Fot. nr 85



Fot. nr 86



Fot. nr 87



Fot. nr 88

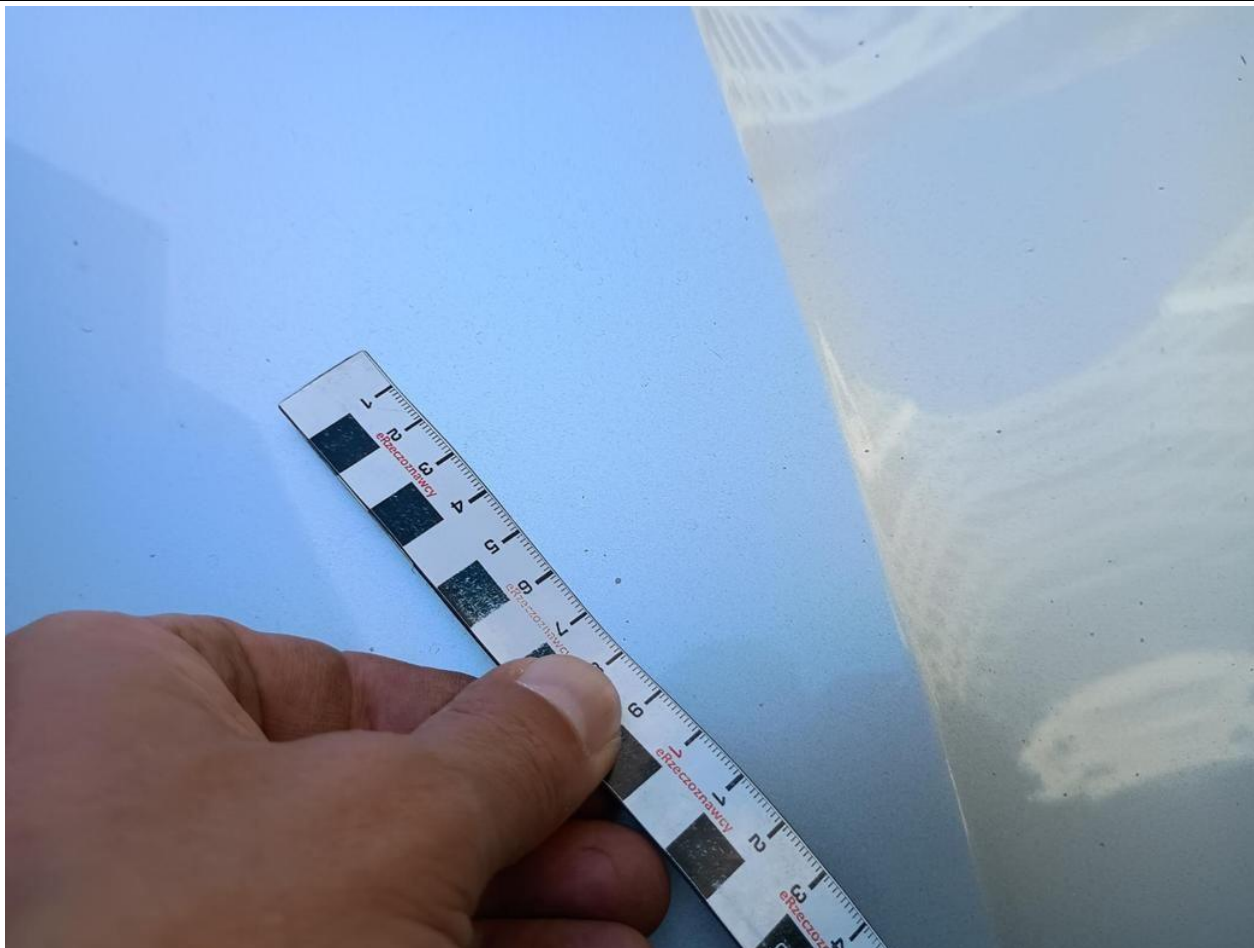

Fot. nr 89

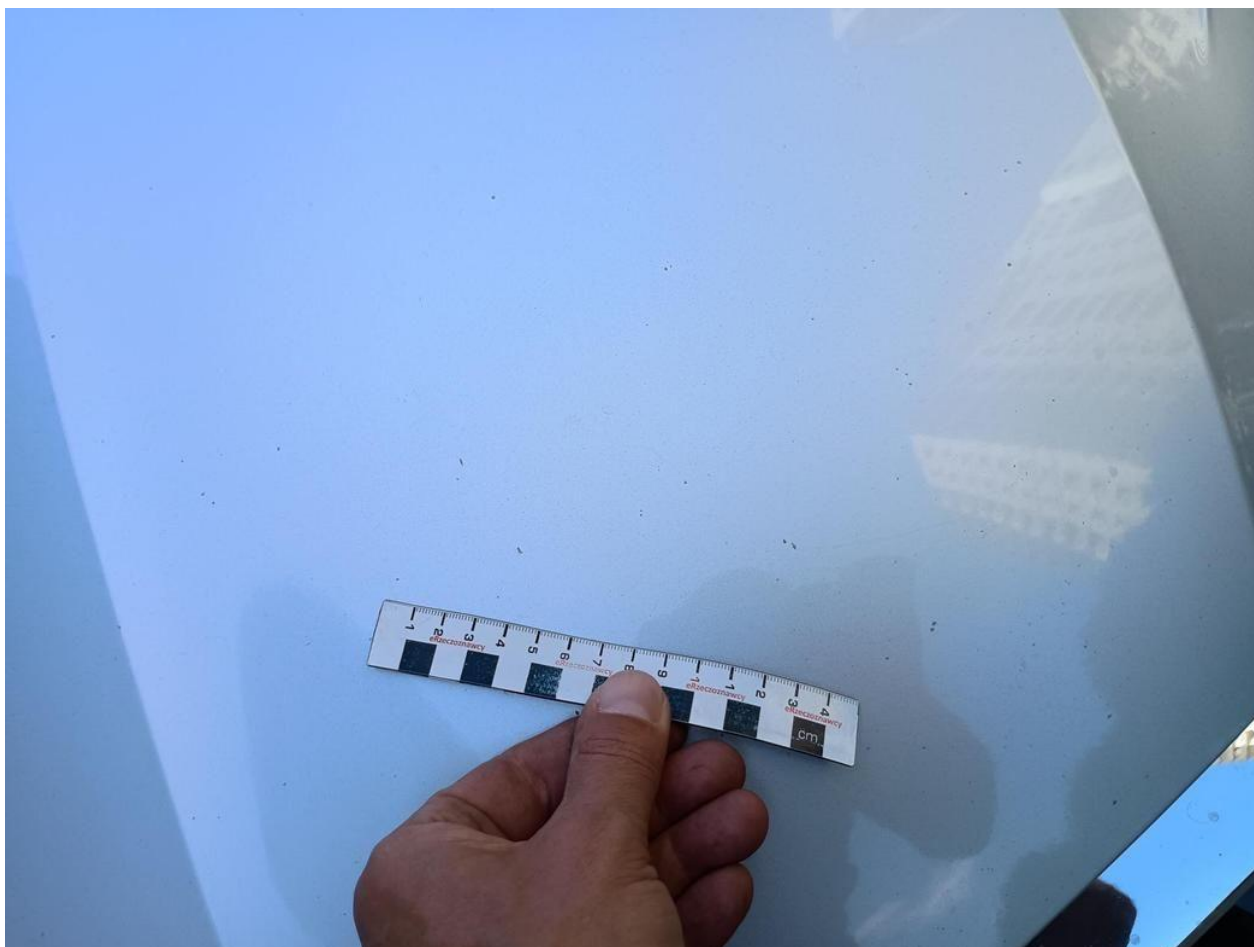

Fot. nr 90



Fot. nr 91



Fot. nr 92



Fot. nr 93



Fot. nr 94

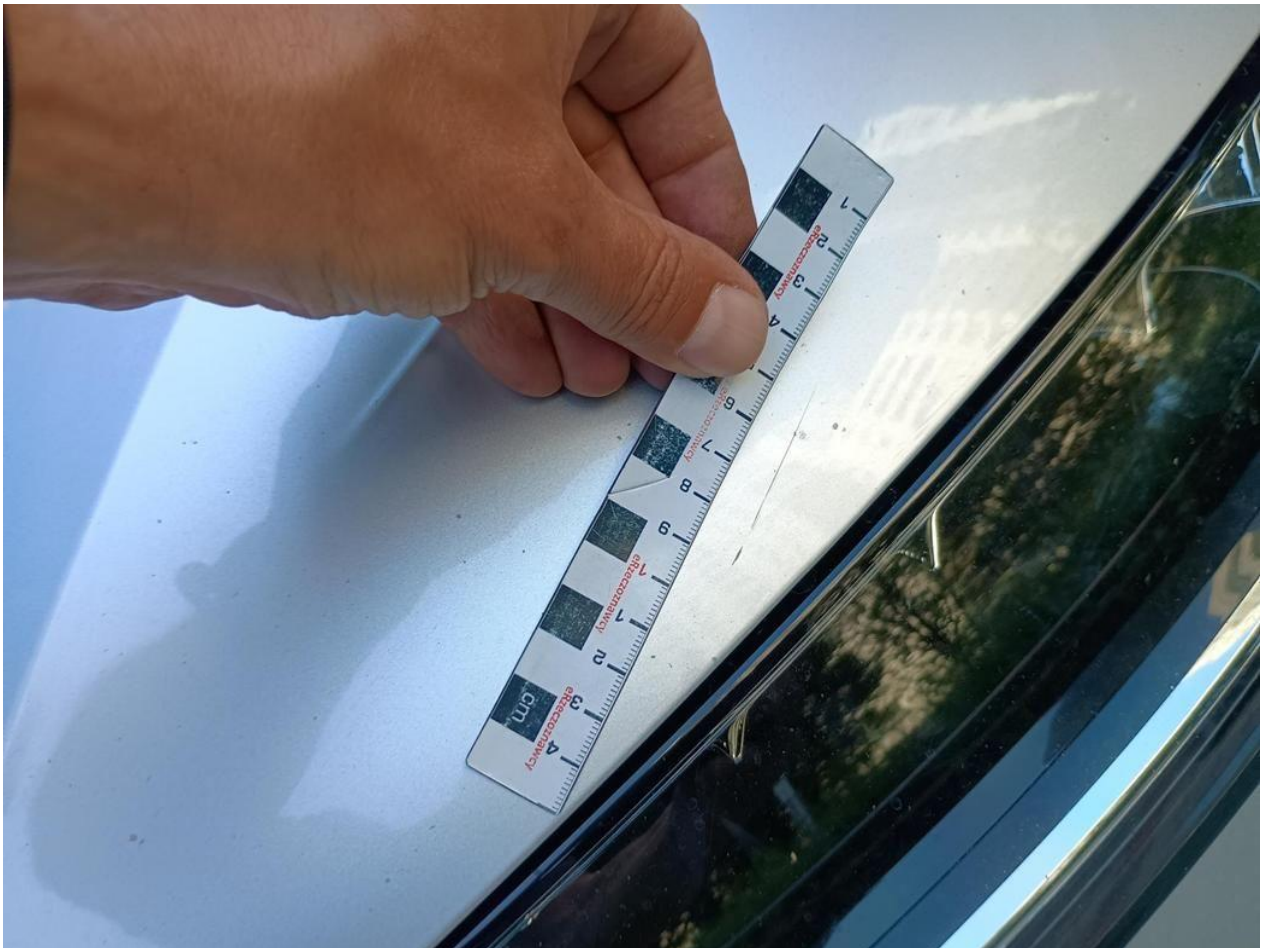

Fot. nr 95



Fot. nr 96

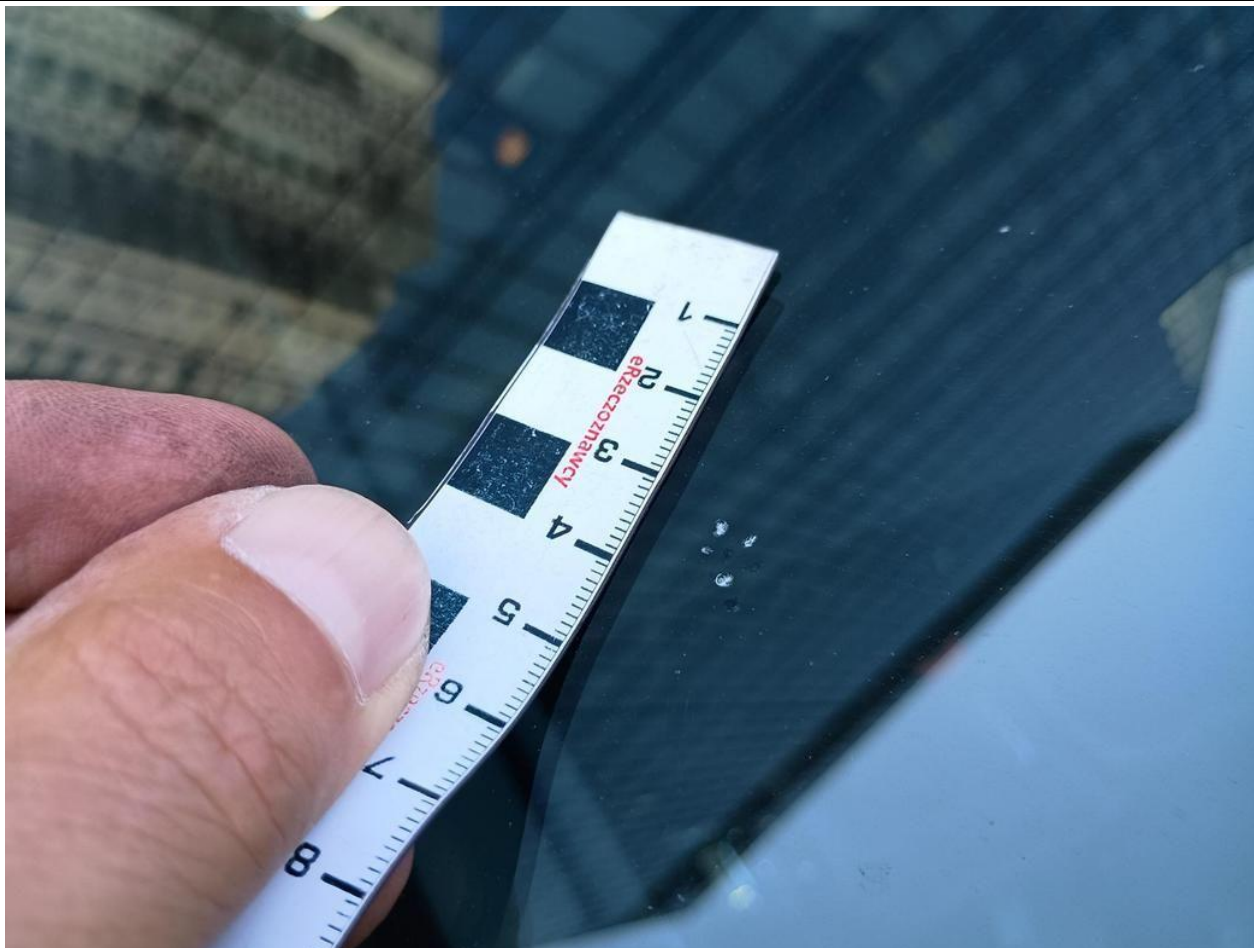

Fot. nr 97

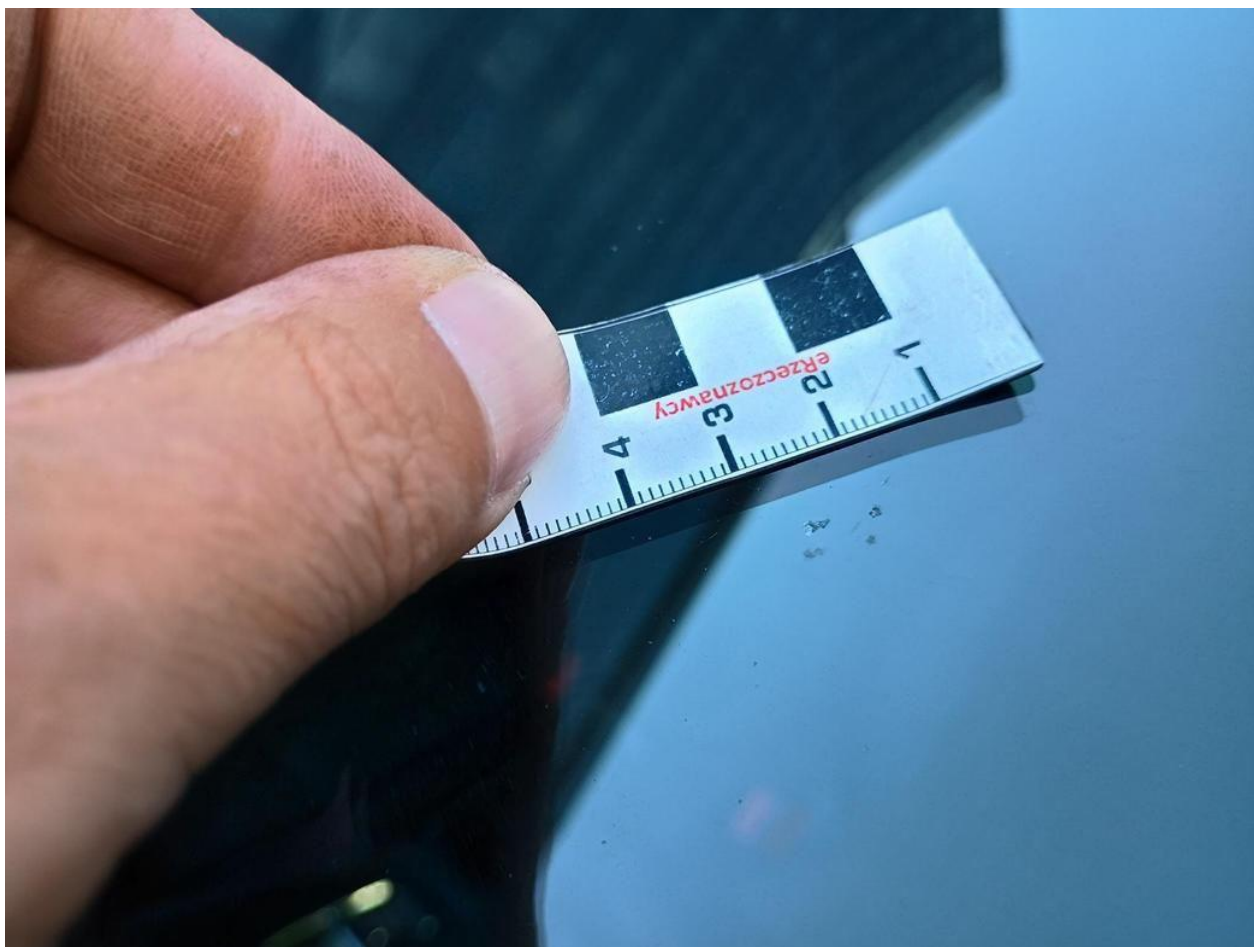

Fot. nr 98

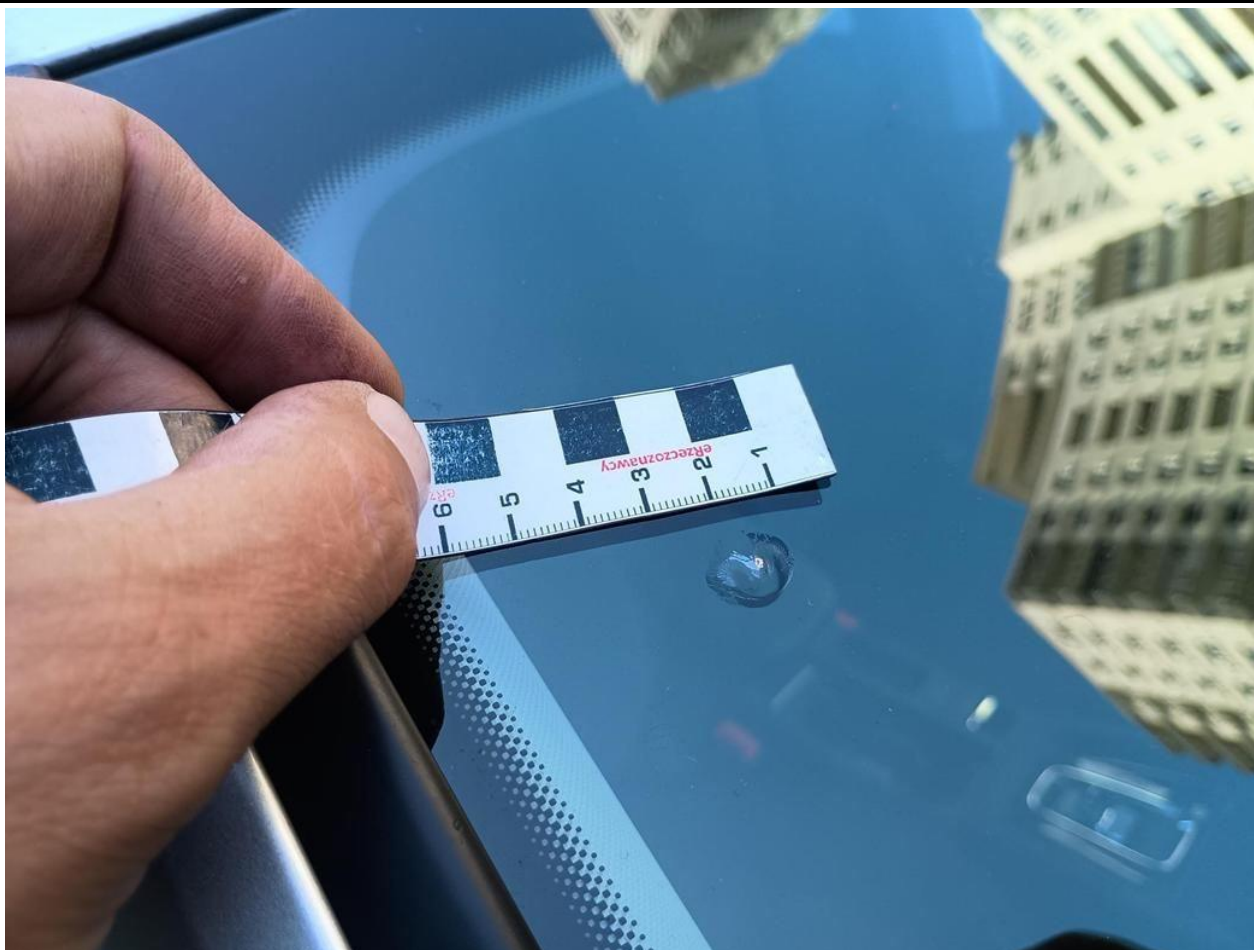

Fot. nr 99

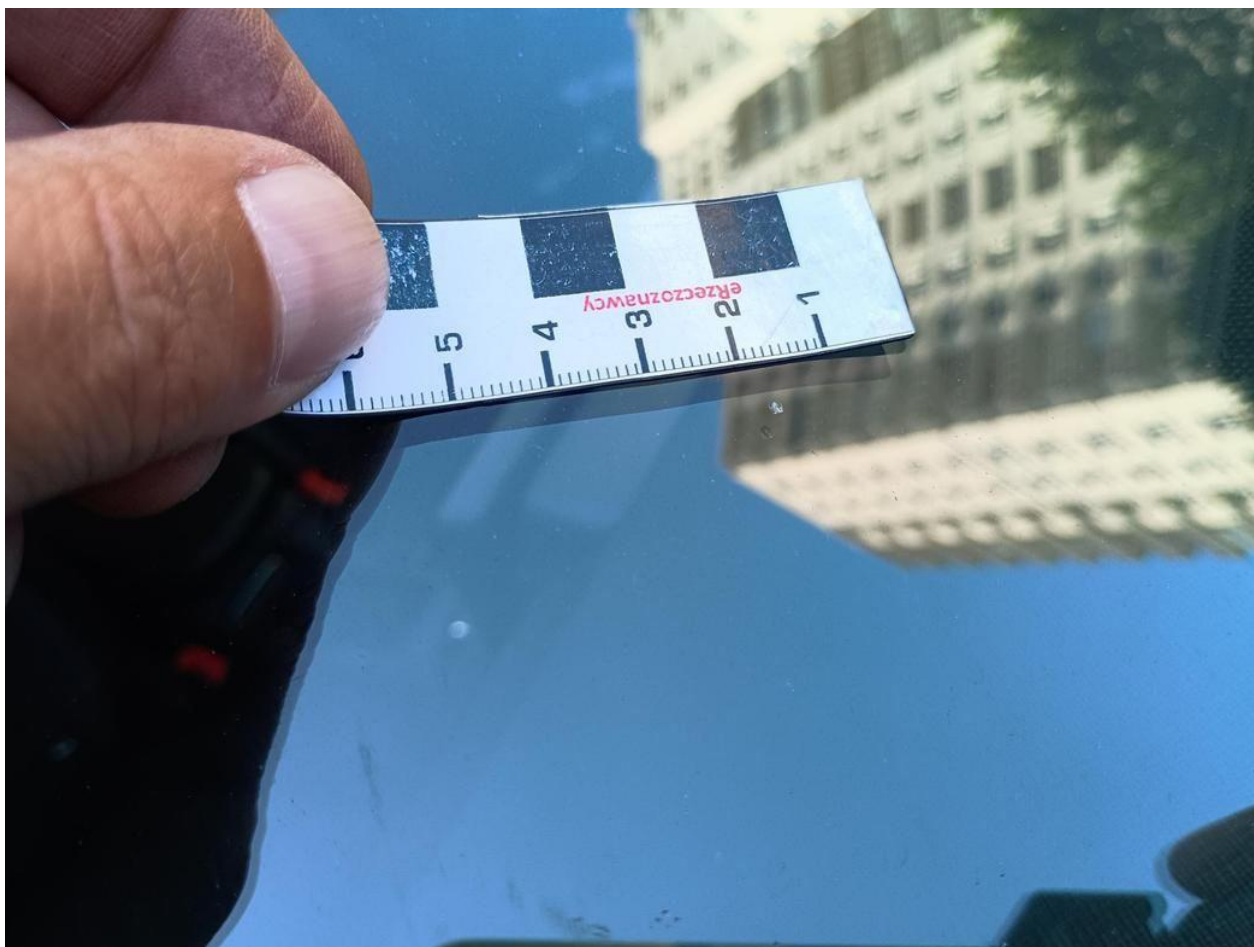

Fot. nr 100

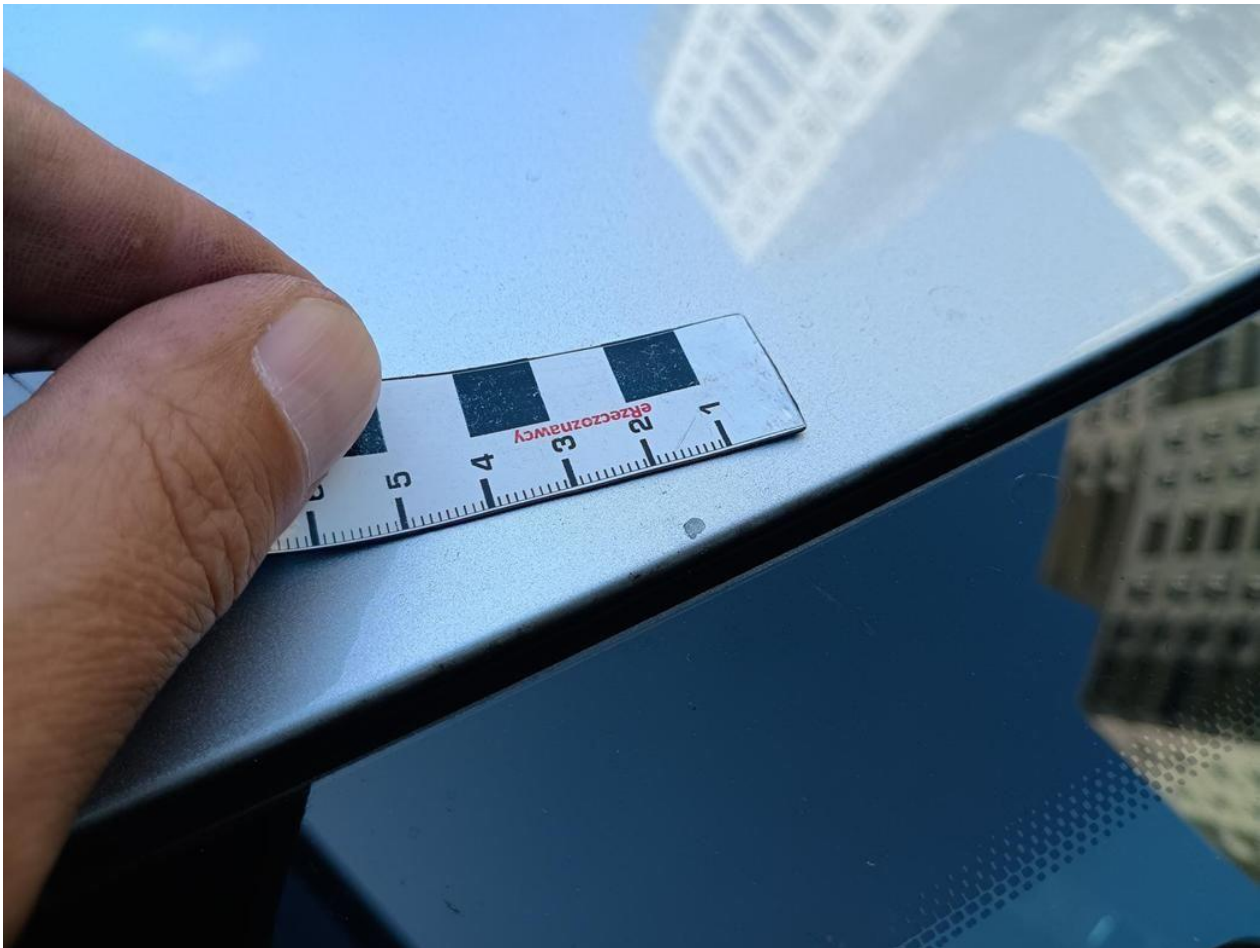

Fot. nr 101

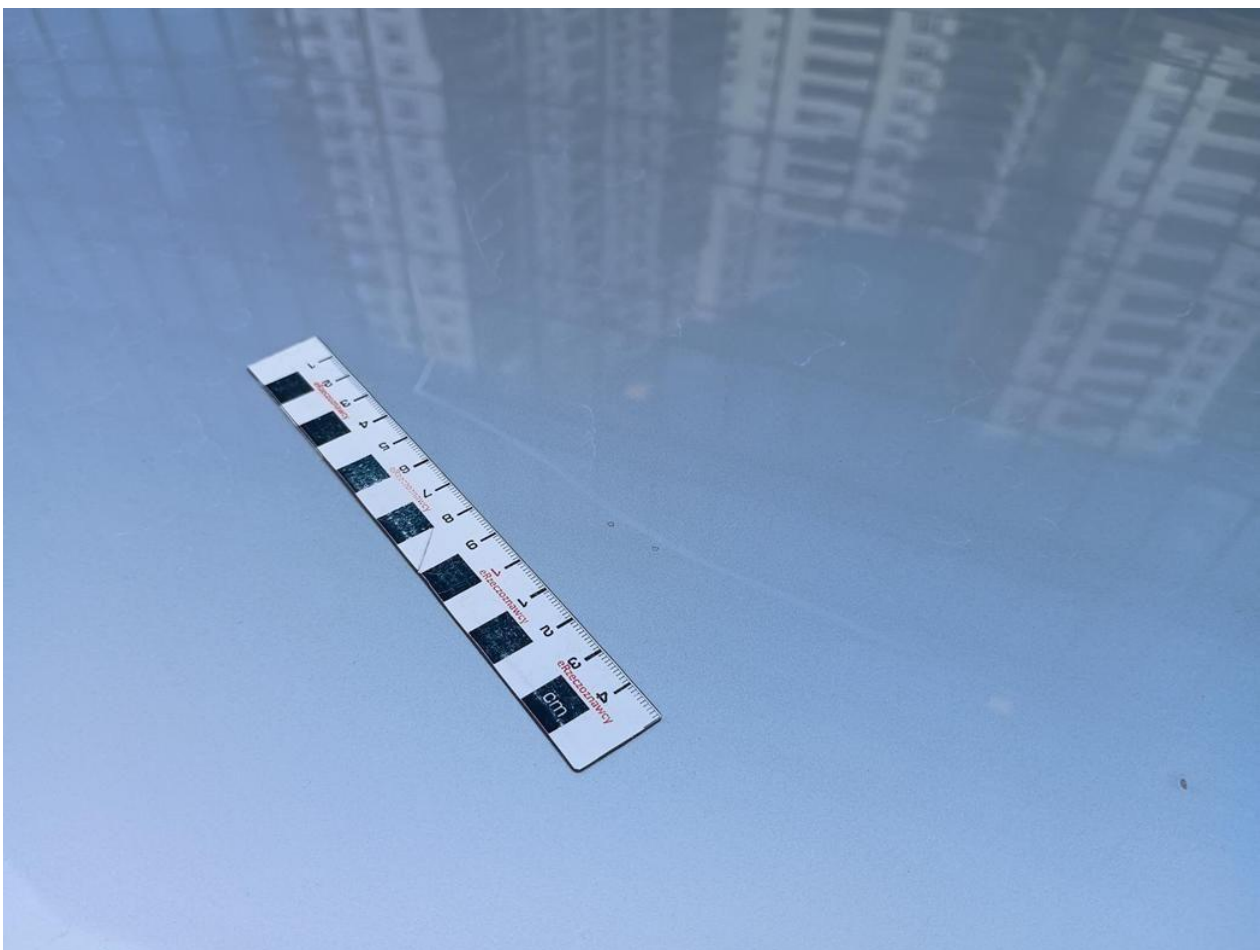

Fot. nr 102



Fot. nr 103



Fot. nr 104

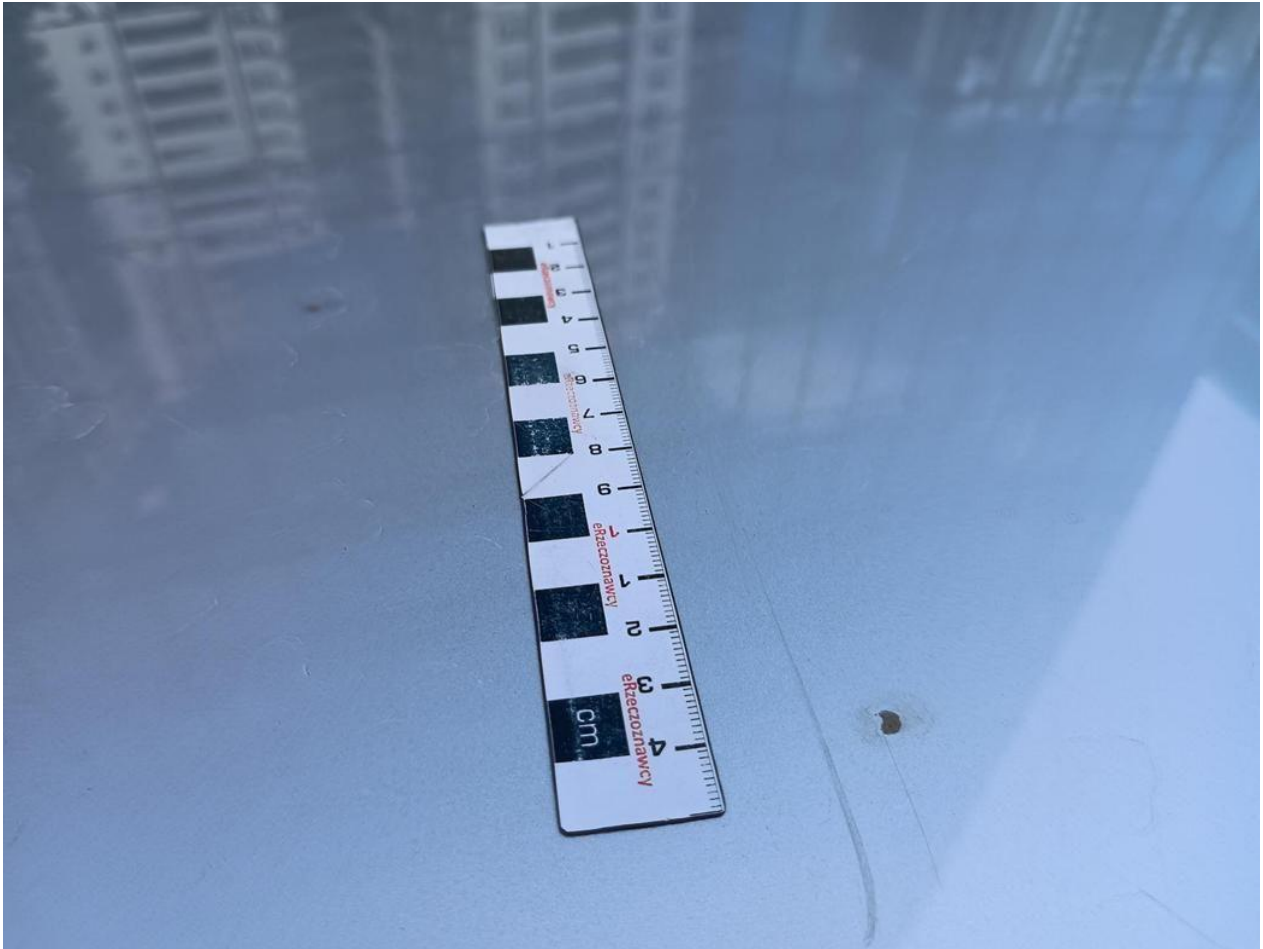

Fot. nr 105



Fot. nr 106

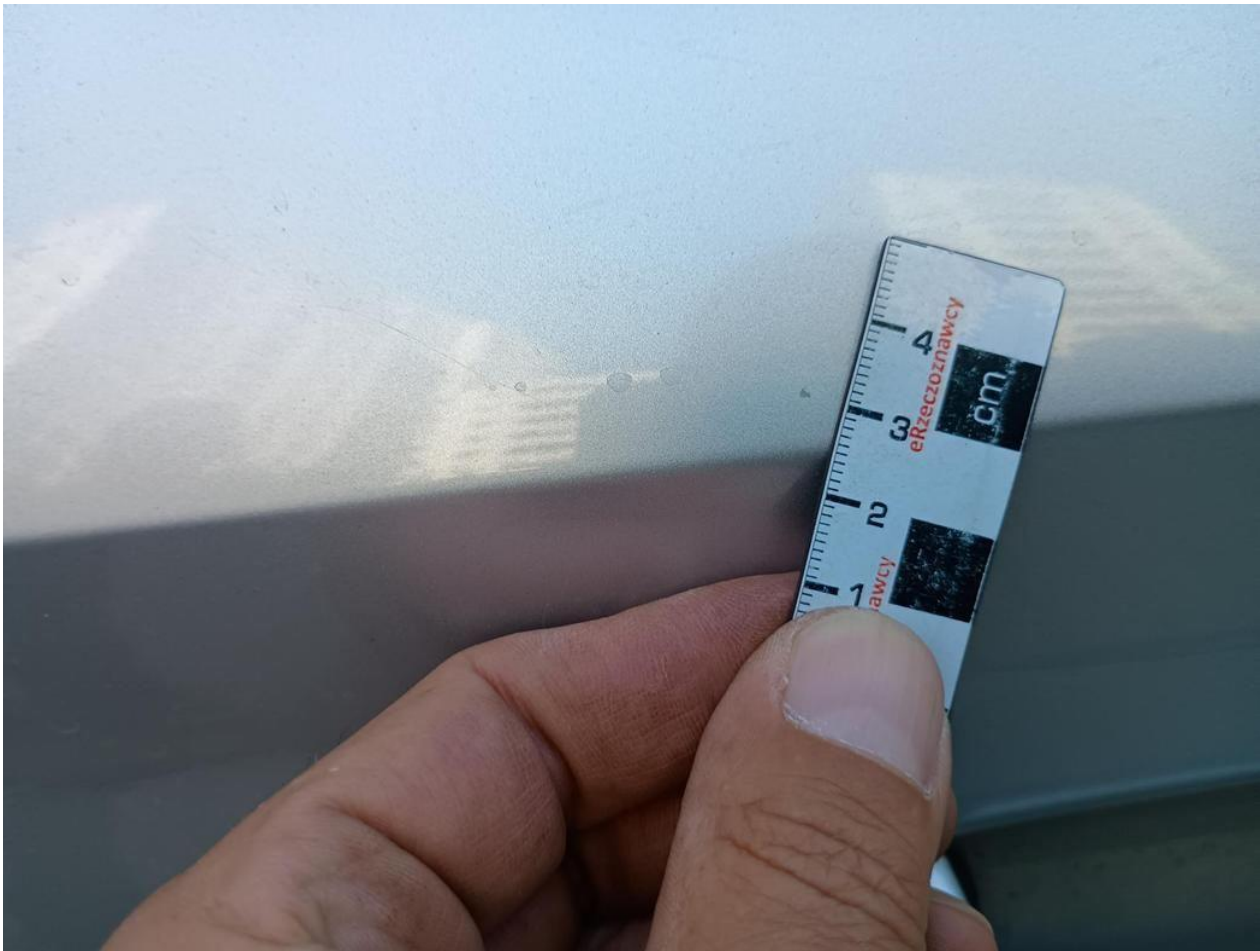

Fot. nr 107



Fot. nr 108

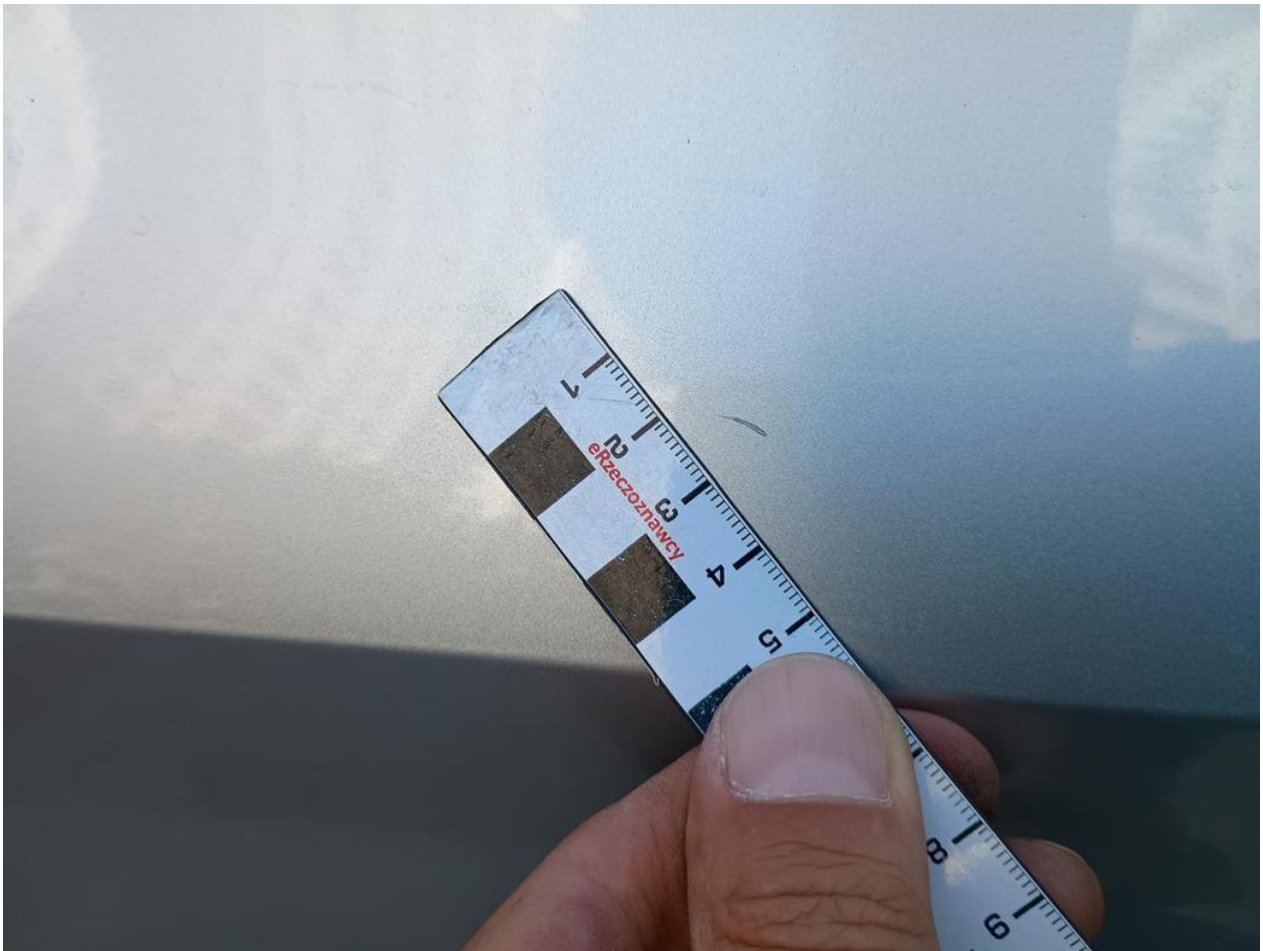

Fot. nr 109



Fot. nr 110

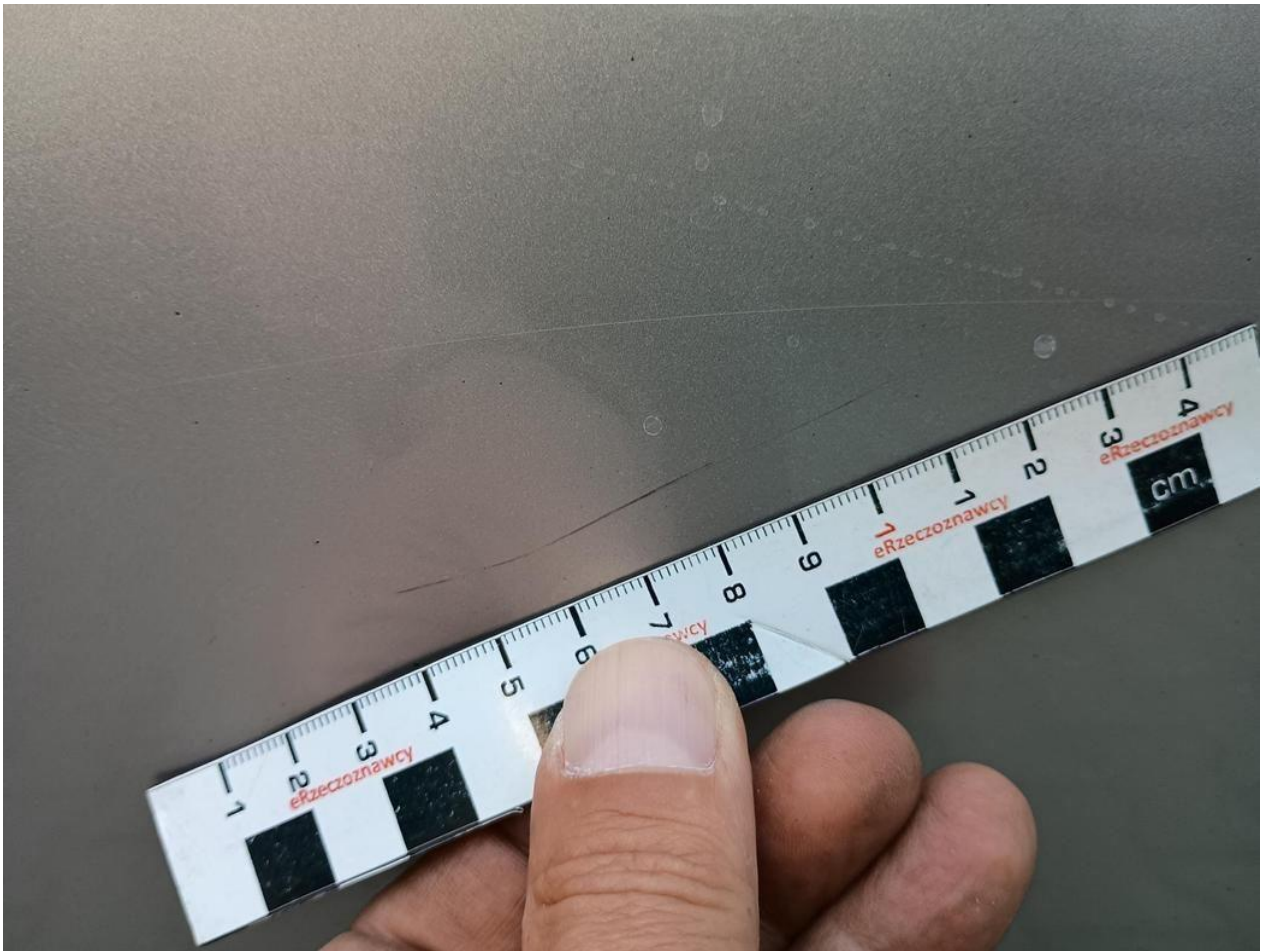

Fot. nr 111



Fot. nr 112

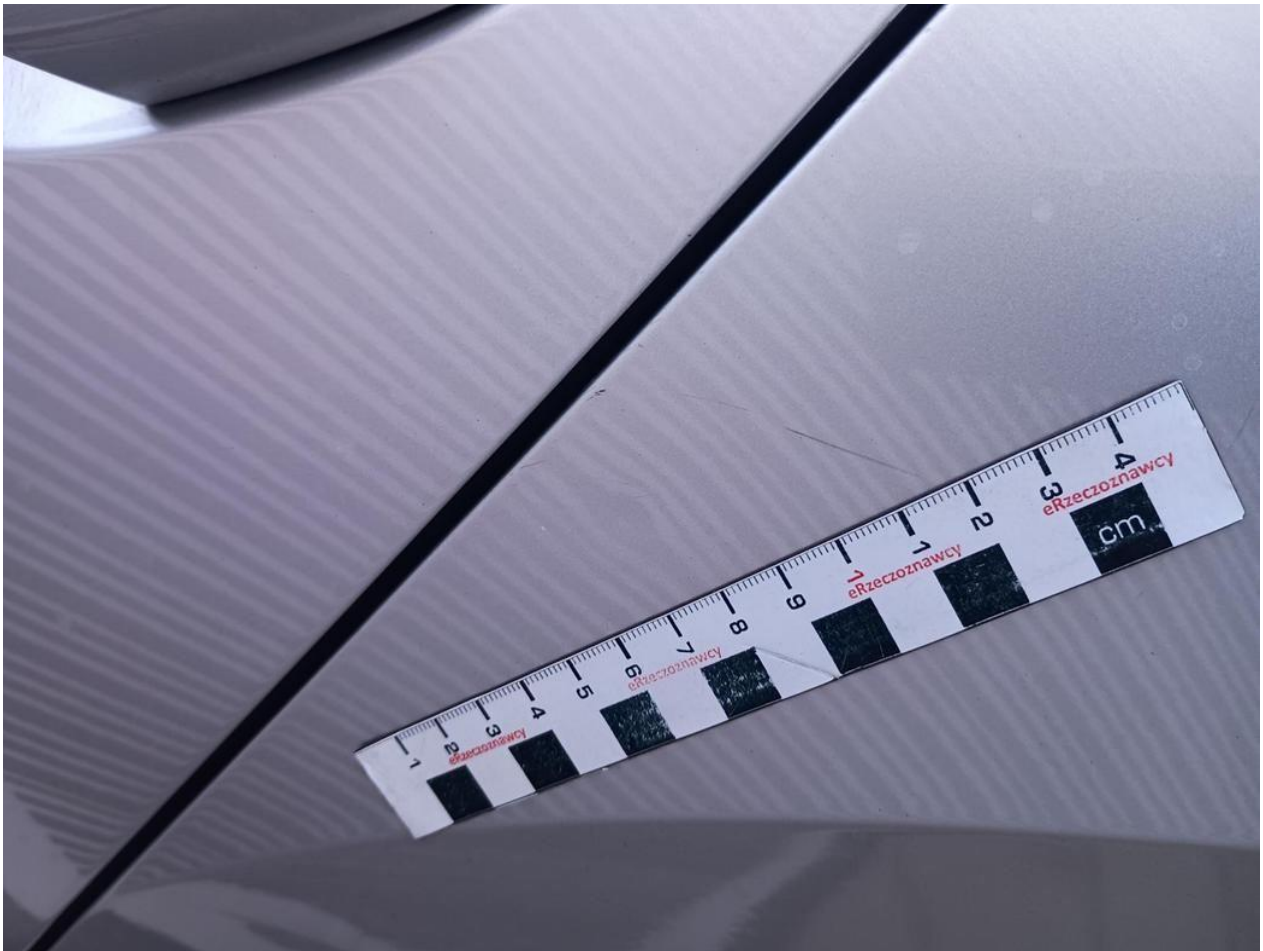

Fot. nr 113



Fot. nr 114



Fot. nr 115



Fot. nr 116

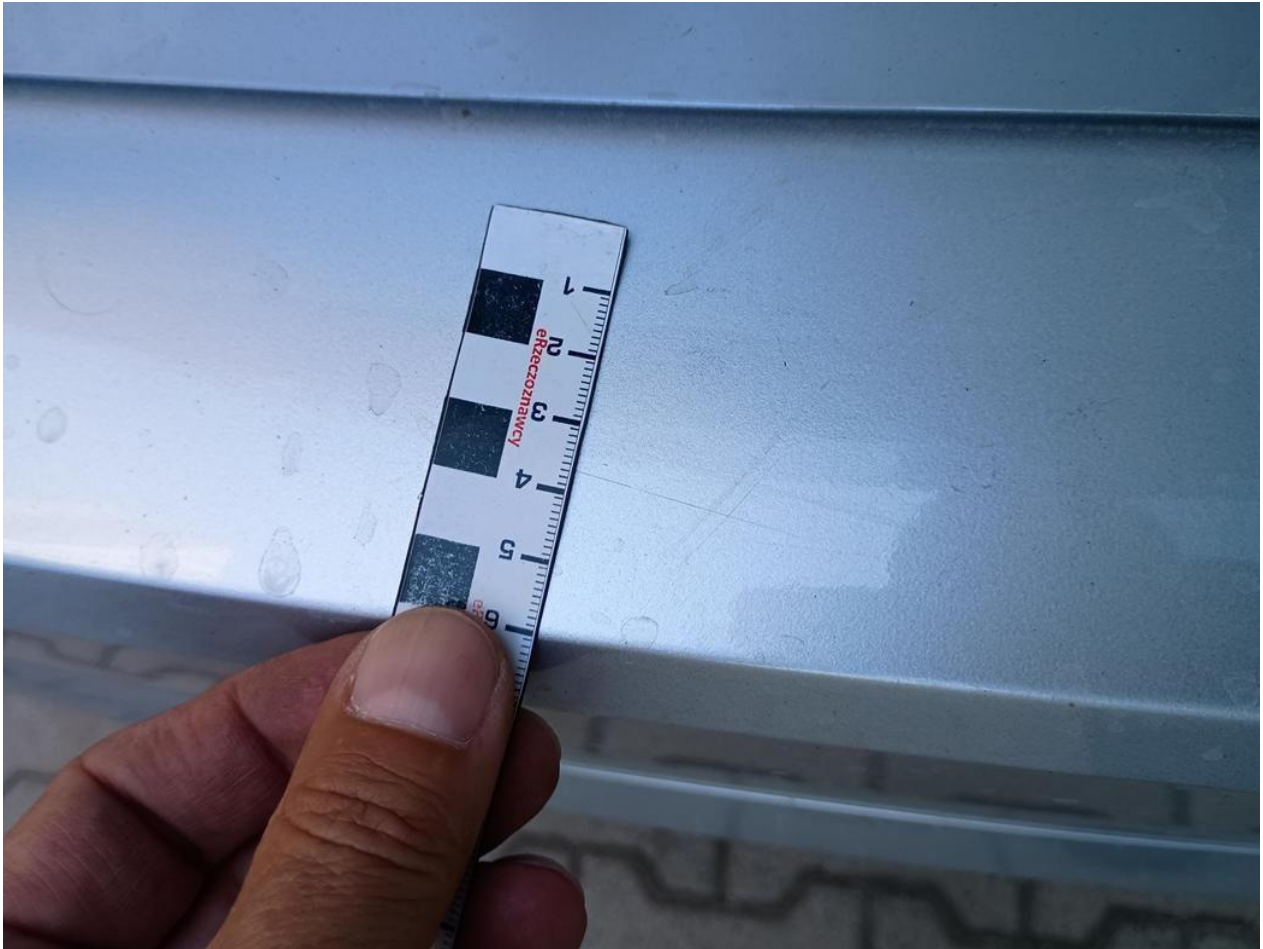

Fot. nr 117



Fot. nr 118

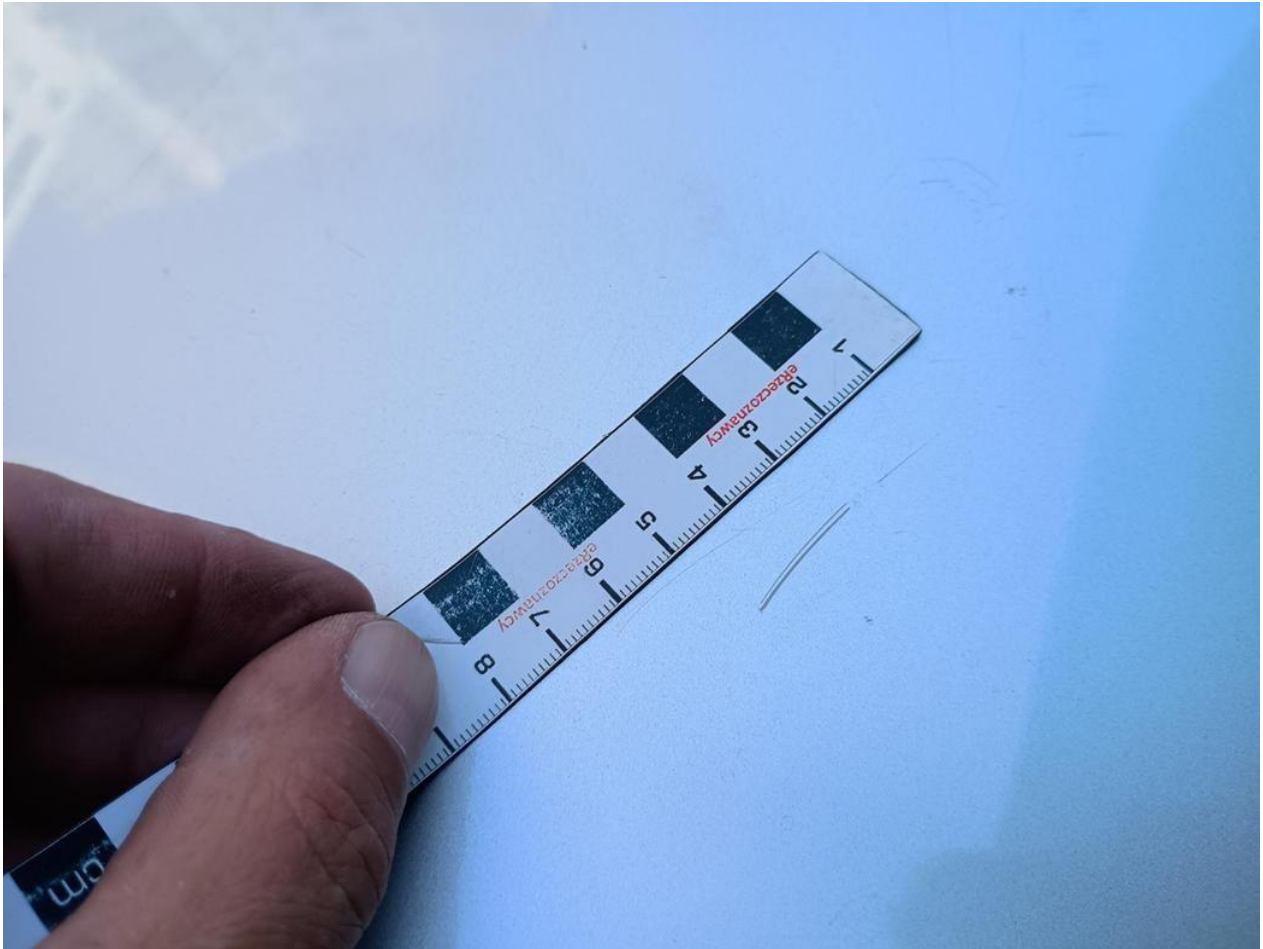

Fot. nr 119



Fot. nr 120



Fot. nr 121



Fot. nr 122

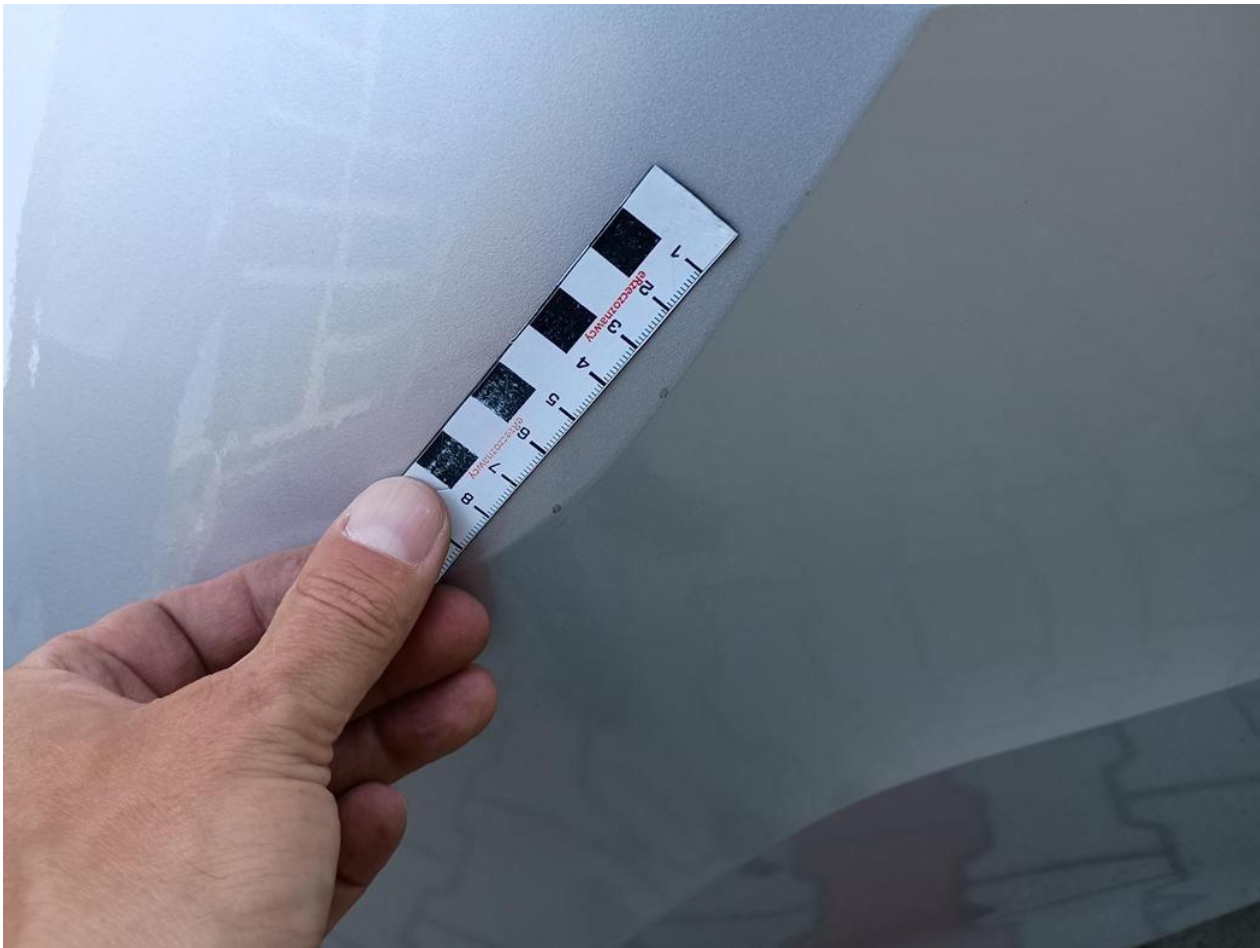

Fot. nr 123



Fot. nr 124

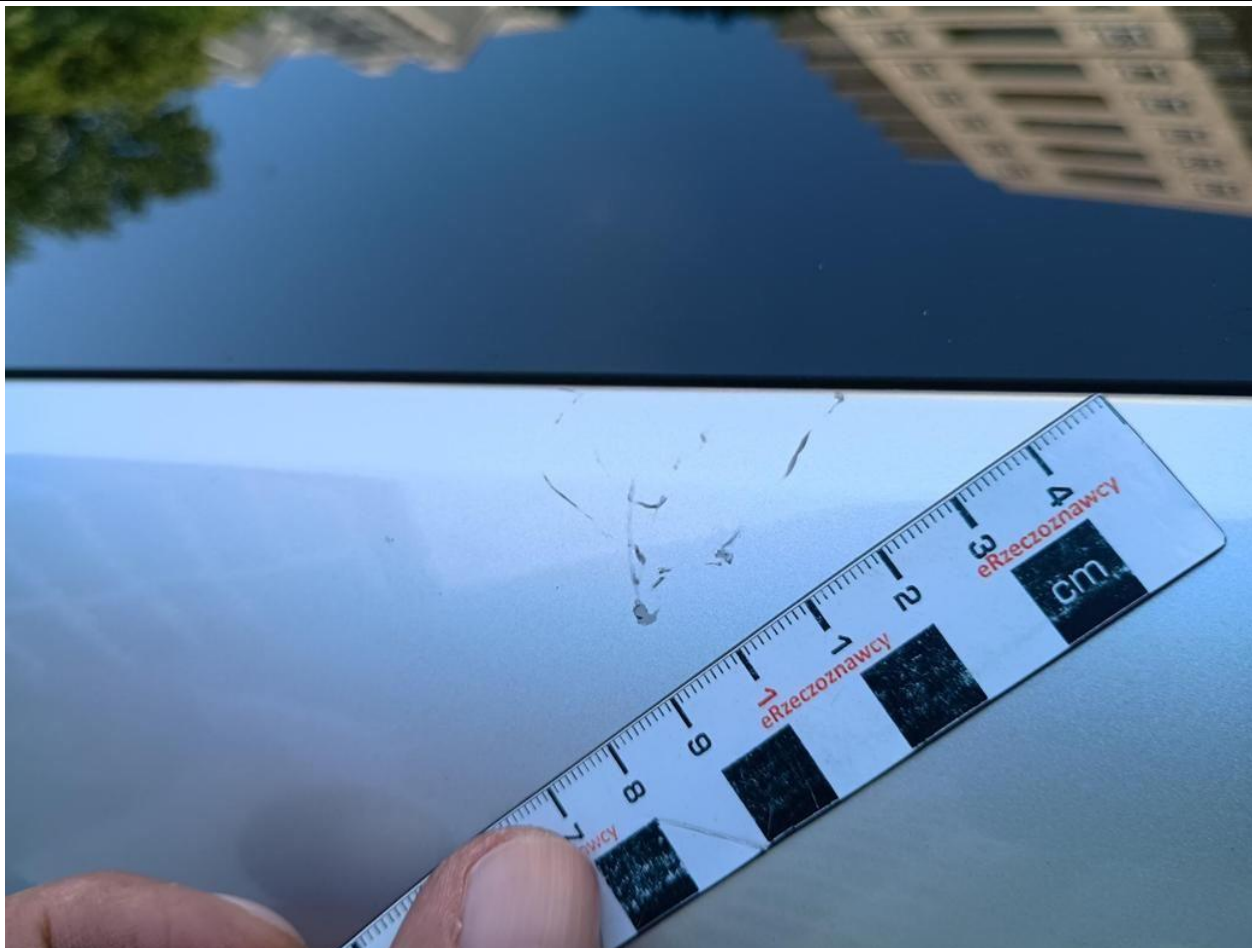

Fot. nr 125



Fot. nr 126



Fot. nr 127

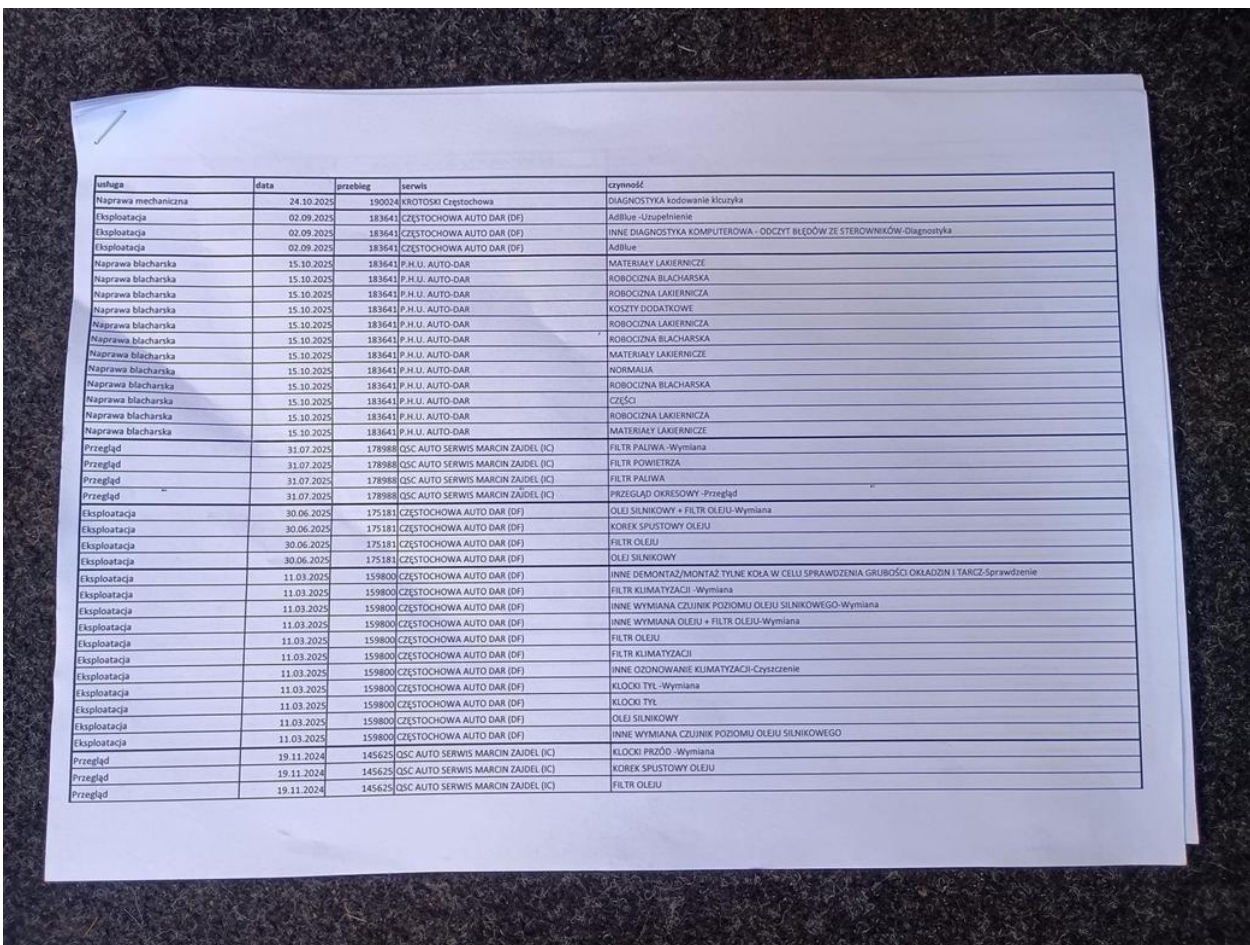

Fot. nr 128

Przebieg	19.11.2024	145625	QSC AUTO SERWIS MARCIN ZAIDEL (IC)	PLYN HAMULCOWY
Przebieg	19.11.2024	145625	QSC AUTO SERWIS MARCIN ZAIDEL (IC)	PLYN HAMULCOWY -Wymiana
Przebieg	19.11.2024	145625	QSC AUTO SERWIS MARCIN ZAIDEL (IC)	TARCZE PRZOD -Wymiana
Przebieg	19.11.2024	145625	QSC AUTO SERWIS MARCIN ZAIDEL (IC)	PRZEGLAD OKRESOWY -Przebieg
Przebieg	19.11.2024	145625	QSC AUTO SERWIS MARCIN ZAIDEL (IC)	KŁOCCI PRZOD
Przebieg	19.11.2024	145625	QSC AUTO SERWIS MARCIN ZAIDEL (IC)	OLEJ SILNIKOWY
Przebieg	19.11.2024	145625	QSC AUTO SERWIS MARCIN ZAIDEL (IC)	TARCZE PRZOD
Naprawa mechaniczna	30.10.2024	141795	KROTOSKI Czestochowa	SŁOWNIK TELESKOPOWY
Naprawa mechaniczna	30.10.2024	141795	KROTOSKI Czestochowa	SŁOWNIK TELESKOPOWY
Naprawa mechaniczna	07.11.2024	136297	Porsche Kraków Bronowice (Skoda) (SKP Trzebia umaw.)	BADANIE TECHNICZNE UZUPELNIACIE
Naprawa mechaniczna	07.11.2024	136297	Porsche Kraków Bronowice (Skoda) (SKP Trzebia umaw.)	STEROWNIK -Wymiana
Naprawa mechaniczna	07.11.2024	136297	Porsche Kraków Bronowice (Skoda) (SKP Trzebia umaw.)	INNE spinka
Naprawa mechaniczna	07.11.2024	136297	Porsche Kraków Bronowice (Skoda) (SKP Trzebia umaw.)	INNE normalia
Naprawa mechaniczna	07.11.2024	136297	Porsche Kraków Bronowice (Skoda) (SKP Trzebia umaw.)	FILTR OLEJU
Naprawa mechaniczna	07.11.2024	136297	Porsche Kraków Bronowice (Skoda) (SKP Trzebia umaw.)	PLYN CHŁODZĄCY
Naprawa mechaniczna	07.11.2024	136297	Porsche Kraków Bronowice (Skoda) (SKP Trzebia umaw.)	PRZEWOÓ
Naprawa mechaniczna	07.11.2024	136297	Porsche Kraków Bronowice (Skoda) (SKP Trzebia umaw.)	BADANIE TECHNICZNE
Naprawa mechaniczna	07.11.2024	136297	Porsche Kraków Bronowice (Skoda) (SKP Trzebia umaw.)	ŚRUBA różne
Naprawa mechaniczna	07.11.2024	136297	Porsche Kraków Bronowice (Skoda) (SKP Trzebia umaw.)	PRZEWOÓ
Naprawa mechaniczna	07.11.2024	136297	Porsche Kraków Bronowice (Skoda) (SKP Trzebia umaw.)	ORZĘDZA różne
Naprawa mechaniczna	07.11.2024	136297	Porsche Kraków Bronowice (Skoda) (SKP Trzebia umaw.)	TELMIK w dolocie
Naprawa mechaniczna	07.11.2024	136297	Porsche Kraków Bronowice (Skoda) (SKP Trzebia umaw.)	AKUMULATOR -Wymiana
Naprawa mechaniczna	07.11.2024	136297	Porsche Kraków Bronowice (Skoda) (SKP Trzebia umaw.)	USZCZELKA różne
Naprawa mechaniczna	07.11.2024	136297	Porsche Kraków Bronowice (Skoda) (SKP Trzebia umaw.)	OLEJ SILNIKOWY
Naprawa mechaniczna	07.11.2024	136297	Porsche Kraków Bronowice (Skoda) (SKP Trzebia umaw.)	ŁOŻYSKO KOLA -Wymiana
Naprawa mechaniczna	07.11.2024	136297	Porsche Kraków Bronowice (Skoda) (SKP Trzebia umaw.)	KOLEKTOR ŚSĄCY -Wymiana
Naprawa mechaniczna	07.11.2024	136297	Porsche Kraków Bronowice (Skoda) (SKP Trzebia umaw.)	DIAGNOSTYKA -Diagnostyka
Naprawa mechaniczna	07.11.2024	136297	Porsche Kraków Bronowice (Skoda) (SKP Trzebia umaw.)	AKUMULATOR
Naprawa mechaniczna	07.11.2024	136297	Porsche Kraków Bronowice (Skoda) (SKP Trzebia umaw.)	KOLEKTOR ŚSĄCY
Naprawa mechaniczna	07.11.2024	136297	Porsche Kraków Bronowice (Skoda) (SKP Trzebia umaw.)	TURBOSPRĘŻARKA -Wymiana
Naprawa mechaniczna	07.11.2024	136297	Porsche Kraków Bronowice (Skoda) (SKP Trzebia umaw.)	TURBOSPRĘŻARKA
Eksploatacja	06.06.2024	131226	KROTOSKI Czestochowa	MATERIAŁY POMOCNICZE
Eksploatacja	06.06.2024	131226	KROTOSKI Czestochowa	KOREK SPŁUSTOWY OLEJU
Eksploatacja	06.06.2024	131226	KROTOSKI Czestochowa	SPRĘŻYNA GAZOWA POKRYWY
Eksploatacja	06.06.2024	131226	KROTOSKI Czestochowa	FILTR OLEJU
Eksploatacja	06.06.2024	131226	KROTOSKI Czestochowa	OLEJ SILNIKOWY -Wymiana
Eksploatacja	06.06.2024	131226	KROTOSKI Czestochowa	SŁOWNIK TELESKOPOWY
Eksploatacja	06.06.2024	131226	KROTOSKI Czestochowa	OLEJ SILNIKOWY
Naprawa mechaniczna	16.04.2024	126545	KROTOSKI Czestochowa	DIAGNOSTYKA
Eksploatacja	30.01.2024	115969	CZĘSTOCHOWA AUTO DAR (DF)	TARCZE TYL -Wymiana

Fot. nr 129

Eksploatacja	30.01.2024	115969	CZĘSTOCHOWA AUTO DAR (DF)	KŁOCCI TYL
Eksploatacja	30.01.2024	115969	CZĘSTOCHOWA AUTO DAR (DF)	TARCZE TYL
Przebieg	01.02.2024	114529	KROTOSKI Czestochowa	INNE pierścień uszczelniający
Przebieg	01.02.2024	114529	KROTOSKI Czestochowa	KOREK SPŁUSTOWY OLEJU
Przebieg	01.02.2024	114529	KROTOSKI Czestochowa	ŚRUBA
Przebieg	01.02.2024	114529	KROTOSKI Czestochowa	FILTR KLIMATYZACJI -Wymiana
Przebieg	01.02.2024	114529	KROTOSKI Czestochowa	FILTR OLEJU
Przebieg	01.02.2024	114529	KROTOSKI Czestochowa	OLEJ PRZEKADNIOWY -Wymiana
Przebieg	01.02.2024	114529	KROTOSKI Czestochowa	FILTR KLIMATYZACJI
Przebieg	01.02.2024	114529	KROTOSKI Czestochowa	OLEJ SILNIKOWY
Przebieg	01.02.2024	114529	KROTOSKI Czestochowa	PRZEGLAD OKRESOWY -Przebieg
Przebieg	01.02.2024	114529	KROTOSKI Czestochowa	OLEJ PRZEKADNIOWY
Eksploatacja	30.11.2023	108134	KROTOSKI Czestochowa	DIAGNOSTYKA
Eksploatacja	21.09.2023	101536	KROTOSKI Czestochowa	MATERIAŁY POMOCNICZE
Eksploatacja	21.09.2023	101536	KROTOSKI Czestochowa	KOREK SPŁUSTOWY OLEJU
Eksploatacja	21.09.2023	101536	KROTOSKI Czestochowa	ŚRUBA
Eksploatacja	21.09.2023	101536	KROTOSKI Czestochowa	DEZYNFEKCJA
Eksploatacja	21.09.2023	101536	KROTOSKI Czestochowa	FILTR OLEJU
Eksploatacja	21.09.2023	101536	KROTOSKI Czestochowa	DEZYNFEKCJA -Czyszczenie
Eksploatacja	21.09.2023	101536	KROTOSKI Czestochowa	WYMIANA OLEJU SILNIKOWEGO -Wymiana
Eksploatacja	21.09.2023	101536	KROTOSKI Czestochowa	OLEJ SILNIKOWY
Eksploatacja	21.09.2023	101536	KROTOSKI Czestochowa	PIÓRA WYCIERACZEK PRZOD -Wymiana
Eksploatacja	21.09.2023	101536	KROTOSKI Czestochowa	PIÓRA WYCIERACZEK PRZOD
Przebieg	13.06.2023	85858	KROTOSKI Czestochowa	KOREK SPŁUSTOWY OLEJU
Przebieg	13.06.2023	85858	KROTOSKI Czestochowa	FILTR KLIMATYZACJI -Wymiana
Przebieg	13.06.2023	85858	KROTOSKI Czestochowa	FILTR PALIWA -Wymiana
Przebieg	13.06.2023	85858	KROTOSKI Czestochowa	FILTR POWIETRZA -Wymiana
Przebieg	13.06.2023	85858	KROTOSKI Czestochowa	PLYN HAMULCOWY
Przebieg	13.06.2023	85858	KROTOSKI Czestochowa	FILTR OLEJU
Przebieg	13.06.2023	85858	KROTOSKI Czestochowa	PLYN HAMULCOWY -Wymiana
Przebieg	13.06.2023	85858	KROTOSKI Czestochowa	FILTR POWIETRZA
Przebieg	13.06.2023	85858	KROTOSKI Czestochowa	FILTR KLIMATYZACJI
Przebieg	13.06.2023	85858	KROTOSKI Czestochowa	FILTR PALIWA
Przebieg	13.06.2023	85858	KROTOSKI Czestochowa	OLEJ SILNIKOWY
Przebieg	13.06.2023	85858	KROTOSKI Czestochowa	PRZEGLAD OKRESOWY -Przebieg
Eksploatacja	08.03.2023	74560	Krotoski AUDI/VOLKSWAGEN, SKODA (Łódź)	USZCZELKA KORKA SPŁUSTOWEGO OLEJU
Eksploatacja	08.03.2023	74560	Krotoski AUDI/VOLKSWAGEN, SKODA (Łódź)	FILTR OLEJU
Eksploatacja	08.03.2023	74560	Krotoski AUDI/VOLKSWAGEN, SKODA (Łódź)	WYMIANA OLEJU SILNIKOWEGO -Wymiana
Eksploatacja	08.03.2023	74560	Krotoski AUDI/VOLKSWAGEN, SKODA (Łódź)	OLEJ SILNIKOWY
Przebieg	20.12.2022	58936	KROTOSKI Czestochowa	SMAR

Fot. nr 130

Przebieg	20.12.2022	58936	KROTOSKI Częstochowa	KOREK SPUSTOWY OLEJU
Przebieg	20.12.2022	58936	KROTOSKI Częstochowa	ŚRUBA
Przebieg	20.12.2022	58936	KROTOSKI Częstochowa	FILTR KLIMATYZACJI -Wymiana
Przebieg	20.12.2022	58936	KROTOSKI Częstochowa	FILTR OLEJU
Przebieg	20.12.2022	58936	KROTOSKI Częstochowa	INNE -Demontaż
Przebieg	20.12.2022	58936	KROTOSKI Częstochowa	KLOCKI PRZÓD -Wymiana
Przebieg	20.12.2022	58936	KROTOSKI Częstochowa	KLOCKI TYŁ -Wymiana
Przebieg	20.12.2022	58936	KROTOSKI Częstochowa	FILTR KLIMATYZACJI
Przebieg	20.12.2022	58936	KROTOSKI Częstochowa	KLOCKI TYŁ
Przebieg	20.12.2022	58936	KROTOSKI Częstochowa	PRZEGLĄD OKRESOWY -Przebieg
Przebieg	20.12.2022	58936	KROTOSKI Częstochowa	OLEJ SILNIKOWY
Przebieg	20.12.2022	58936	KROTOSKI Częstochowa	KLOCKI PRZÓD
Przebieg	20.12.2022	58936	KROTOSKI Częstochowa	USZCZELKA KORKA SPUSTOWEGO OLEJU
Eksploatacja	29.07.2022	41322	KROTOSKI Częstochowa	FILTR OLEJU
Eksploatacja	29.07.2022	41322	KROTOSKI Częstochowa	OLEJ SILNIKOWY -Wymiana
Eksploatacja	29.07.2022	41322	KROTOSKI Częstochowa	OLEJ SILNIKOWY
Eksploatacja	29.07.2022	41322	KROTOSKI Częstochowa	OLEJ SILNIKOWY
Naprawa blacharska	13.07.2022	39665	P.H.U. AUTO-DAR	NORMALIA
Naprawa blacharska	13.07.2022	39665	P.H.U. AUTO-DAR	ROBOCIZNA BLACHARSKA
Naprawa blacharska	13.07.2022	39665	P.H.U. AUTO-DAR	CZĘŚCI
Przebieg	29.04.2022	30296	KROTOSKI Częstochowa	FILTR KLIMATYZACJI -Wymiana
Przebieg	29.04.2022	30296	KROTOSKI Częstochowa	FILTR KLIMATYZACJI
Przebieg	29.04.2022	30296	KROTOSKI Częstochowa	PRZEGLĄD OKRESOWY -Przebieg
Przebieg	25.02.2022	21101	KROTOSKI Częstochowa	MATERIAŁY POMOCNICZE
Eksploatacja	25.02.2022	21101	KROTOSKI Częstochowa	KOREK SPUSTOWY OLEJU
Eksploatacja	25.02.2022	21101	KROTOSKI Częstochowa	ŚRUBA
Eksploatacja	25.02.2022	21101	KROTOSKI Częstochowa	FILTR OLEJU
Eksploatacja	25.02.2022	21101	KROTOSKI Częstochowa	WYMIANA OLEJU SILNIKOWEGO -Wymiana
Eksploatacja	25.02.2022	21101	KROTOSKI Częstochowa	OLEJ SILNIKOWY
Eksploatacja	25.02.2022	21101	KROTOSKI Częstochowa	OLEJ SILNIKOWY

Fot. nr 131

Faktura nr: FV/UP/2781/25/S/D146

SKODA

Miejscowość: Częstochowa Data wystawienia: 31.10.2025 Data dostawy towarów/ wykonania usługi: 31.10.2025

Sprzedawca / Podatnik		Nabywca	
Krotoski sp. z o.o. Adres : 92-320 Łódź UL. Nicimiana 51/53 Salon i serwis SKODA Częstochowa, ul. Makuszyńskiego 74/76 NIP : 728-268-78-25 Bank : Millennium Częstochowa 93 1160 2202 0000 0006 2466 2058		LITA SPÓŁKA Z OGRANICZONĄ ODPOWIEDZIALNOŚCIĄ Adres : 00-189 , WARSZAWA, ul. INFLANCKA 4B NIP : 523355802 Regon : 365882690 Nr kontrahenta : 025820 Państwo : Polska	

numer BDO: 00046696
zapraszamy na stronę internetową krotoski.com

SKODA OCTAVIA IV Ambition 2.0 TDI 110 kW 7-biegowa przekładnia automatyczna DSG
Ostatni przebieg: 21.04.2022 Nr szkody: _____
Następny przebieg: 15.11.2026 Nr autoryzacji: _____
Ubezpieczyciel: _____ Typ policy: _____

Dotada: Ewelina Zych Telefon: 34 368 48 20

Lp	Numer katalogowy	Nazwa	jed.	Rabat (%)	Cena jed. brutto	Ilość	Wartość netto		Wartość brutto
							W	%	
1		Naprawa kompleksowa	szt.	0,02	3 779,70	1,000	3 072,93	23	3 779,70
Razem :							3 072,93	23	3 779,70

Cena ewidencyjna brutto, podatek VAT w stopce i podsumach liczony od sumy wartości brutto

Wartość netto	3 072,93	WAT	706,77	Wartość brutto	3 779,70
Razem:	3 072,93	%	23	706,77	3 779,70
W tym:	3 072,93		23	706,77	3 779,70

Razem : 3 779,70 PLN

Słownie: trzy tysiące siedemset siedemdziesiąt dziewięć złotych 70/100
W tym udzielono rabatu w kwocie brutto: 780,85 PLN (usługi: 649,50 towary / materiały: 131,26)

Lp	Opis	Sposób zapłaty	Termin zapłaty	Kwota
1		Do zapłaty PRZELEW	21.11.2025	3 779,70
Roszczonko:				0,00
Do zapłaty:				3 779,70

Warunki gwarancji na oryginalne części i akcesoria marki Skoda dostępne są na stronie internetowej: <http://www.skoda-auto.pl/serwis/oryginalne-czesci-skody>

Należności spółki
Krotoski sp. z o.o. s.p.
MONITOROWANE
w przypadku braku terminowej zapłaty
zaszczęgamy sobie prawo do przekazania
należności do windykacji firmie windykacyjnej Invest Inkaso
lub kancelarii M Legal Solutions Sp. z o.o.

W przypadku usługi kompleksowej załącznikiem jest specyfikacja do faktury.

Zych Ewelina

Fot. nr 132

Certyfikacja do dokumentu nr: FV/UP/2781/25/S/D146

Data wystawienia: 31.10.2025

Robocizna

Lp	Numer katalogowy	Nazwa	Jed.	Rabat (%)	Cena jed. brutto	Ilość	Wartość netto	VAT		Wartość brutto
								%	Wartość	
1	34101982	Obudowa mechanizmu przełączania biegów wymont. i zamont.	rb/g	20,00	464,00	2,000	754,47	23	173,53	928,00
2	26301939	Tłumik środkowy wymont. i zamont.	rb/g	20,00	464,00	0,800	301,79	23	69,41	371,20
3	26151983	Oslona termoizolacyjna wymont. i zamont.	rb/g	20,00	464,00	0,800	301,79	23	69,41	371,20
4	01500000	Poszukiwanie usterek .	rb/g	20,00	464,00	2,000	754,47	23	173,53	928,00
Razem :							2 112,52		485,88	2 598,40

Materiały

Lp	Numer katalogowy	Nazwa	Jed.	Rabat (%)	Cena jed. brutto	Ilość	Wartość netto	VAT		Wartość brutto
								%	Wartość	
5	5WA713033CD	Układ cięgieł zmiany biegów [PKWIU/CN:87089997]	szt.	10,00	1 106,10	1,000	899,27	23	206,83	1 106,10
6	5WA713761A	Blokada cięgna [PKWIU/CN:87089997]	szt.	10,00	57,58	1,000	46,81	23	10,77	57,58
7	N10106905	Śruba z łbem 6-kątnym (kombi) [PKWIU/CN:73181558]	szt.	10,00	8,81	2,000	14,33	23	3,29	17,62
Razem :							960,41		220,89	1 181,30
Razem :							3 072,93 zł	-	706,77	3 779,70 zł

Cena ewidencyjna brutto, podatek VAT liczony w podsumach od sumy wartości brutto.

Podpis odbiorcy _____

Zych Ewelina
Podpis wystawcy

Fot. nr 133

Faktura nr: FV/UP/3075/25/S/D146

Miejscowość: Częstochowa Data wystawienia: 02.12.2025 Data dostawy towarów/ wykonania usługi: 02.12.2025

SKODA

Sprzedawca / Podatnik		Nabywca	
Krotoski sp. z o.o. Adres : 92-320 Łódź UL. Nicimiana 51/53 Salon i serwis SKODA Częstochowa, ul. Makuszyńskiego 74/76 NIP : 728-268-76-25 Bank : Millennium Częstochowa 93 1160 2202 0000 0006 2466 2058		UTA SPÓŁKA Z OGRANICZONĄ ODPOWIEDZIALNOŚCIĄ Adres : 00-189 , WARSZAWA; ul. INFLANCKA 4B NIP : 5213755802 Regon : 365882690 Nr kontrahenta : (127582) Państwo : Polska	

numer BDO: 00046696
zapraszamy na stronę Internetową krotoski.com

SKODA OCTAVIA IV Ambition 2.0 TDI 110 kW 7-biegowa przekładnia automatyczna DSG	Numer zlecenia :	ZLEC/11190/25/ZW/S/D146
Ostatni przegląd: 21.04.2022 Nr szkody:	Numer nadwozia:	T M B A I 7 N X X M Y 1 7 6 1 7 3
Następny przegląd: 15.11.2026 Nr autoryzacji:	Nr rejestracyjny:	W N D 1 7 8 6 A
Ubezpieczyciel: Typ polisy:	Przebieg:	1 9 3 6 3 2 k m
Doradca: Ewelina Zych	Telefon: 34 368 48 20	

Lp	Numer katalogowy	Nazwa	Jed.	Rabat (%)	Cena jed. brutto	Ilość	Wartość netto	VAT		Wartość brutto
								%	Wartość	
1		Wymiana oleju	szt.	0,00	1 103,36	1,000	897,04	23	206,32	1 103,36
Razem :							897,04		206,32	1 103,36

Cena ewidencyjna brutto, podatek VAT w stopce i podsumach liczony od sumy wartości brutto

Razem :		Wartość netto	VAT	Wartość brutto
1 103,36 PLN		897,04	23	1 103,36
W tym:		897,04	23	206,32

Słownie: jeden tysiąc sto trzy złote 36/100

W tym udzielono rabatu w kwocie brutto: 181,49 PLN (usługi: 116,00 towary / materiały: 65,49)

Lp	Opis	Sposób zapłaty	Termin zapłaty	Kwota
1	Do zapłaty	PRZELEW	16.12.2025	1 103,36
Rozliczono :				0,00
Do zapłaty :				1 103,36

Warunki gwarancji na oryginalne części i akcesoria marki Skoda dostępne są na stronie internetowej: <http://www.skoda-auto.pl/serwis/oryginalne-czesci-skody>

Należności spółki Krotoski sp. z o.o. są MONITOROWANE

w przypadku braku terminowej zapłaty zastrzegamy sobie prawo do przekazania należności do windykacji firmie windykacyjnej Inwest Inkaso

Fot. nr 134

Specyfikacja do dokumentu nr: FV/UP/3075/25/S/D146

Data wystawienia: 02.12.2025

Robocizna

Lp	Numer katalogowy	Nazwa	Jed.	Rabat (%)	Cena jed. brutto	Ilość	Wartość netto	VAT		Wartość brutto
								%	Wartość	
1	01040000	Wymiana oleju .	rb/g	20,00	464,00	0,700	264,07	23	60,73	324,80
2	01500152	Odczyt parametrów	rb/g	20,00	464,00	0,300	113,17	23	26,03	139,20
3	NORMALIAD	Normalia	szt.	0,00	30,00	1,000	24,39	23	5,61	30,00
4	opłata	Opłata recyklingowa	szt.	0,00	20,00	1,000	16,26	23	3,74	20,00
Razem :							417,89		96,11	514,00

Materiały

Lp	Numer katalogowy	Nazwa	Jed.	Rabat (%)	Cena jed. brutto	Ilość	Wartość netto	VAT		Wartość brutto
								%	Wartość	
5	05L115562A	Wkład filtra z uszczelką [PKWIU/CN:84219990]	szt.	10,00	86,39	1,000	70,24	23	16,15	86,39
6	GS65577M9EUR	Olej oryginalny 0W-20 508.00/509.00 209l [PKWIU/CN:27101981]	litry	10,00	89,10	5,100	369,44	23	84,97	454,41
7	N90813202	śruba-korek z uszczelką [PKWIU/CN:73181588]	szt.	10,00	24,29	1,000	19,75	23	4,54	24,29
8	WHT000729A	Śruba 'torx' samozabezpieczająca się [PKWIU/CN:73181595]	szt.	10,00	8,09	3,000	19,73	23	4,54	24,27
Razem :							479,15		110,21	589,36

Cena ewidencyjna brutto, podatek VAT liczony w podsumach od sumy wartości brutto.

Razem : 897,04 zł - 206,32 1 103,36 zł

Zych Ewelina
Podpis wystawcy

Podpis odbiorcy

Fot. nr 135

WYPOSAŻENIE DODATKOWE I USŁUGI CAŁKOWITA CENA WYPOSAŻENIA I USŁUG **600 zł brutto**

Zapasowe koło stalowe dojazdowe 16", podnośnik, klucz (PJA) **600 zł**



WYBRANE WYPOSAŻENIE STANDARDOWE

Komfort, bezpieczeństwo i funkcjonalność

- Automatycznie ściemniające się lusterko wsteczne z czujnikiem wilgotności
- Bluetooth
- Czujniki parkowania - tył
- DRIVER ALERT - system wykrywający zmęczenie kierowcy
- Elektrycznie sterowane, podgrzewane lusterka boczne
- FRONT ASSIST - kontrola odstępów z funkcją awaryjnego hamowania oraz Collision Avoidance Assist
- Hill Hold Control - wspomaganie ruszania pod wzniesienia

Fot. nr 136

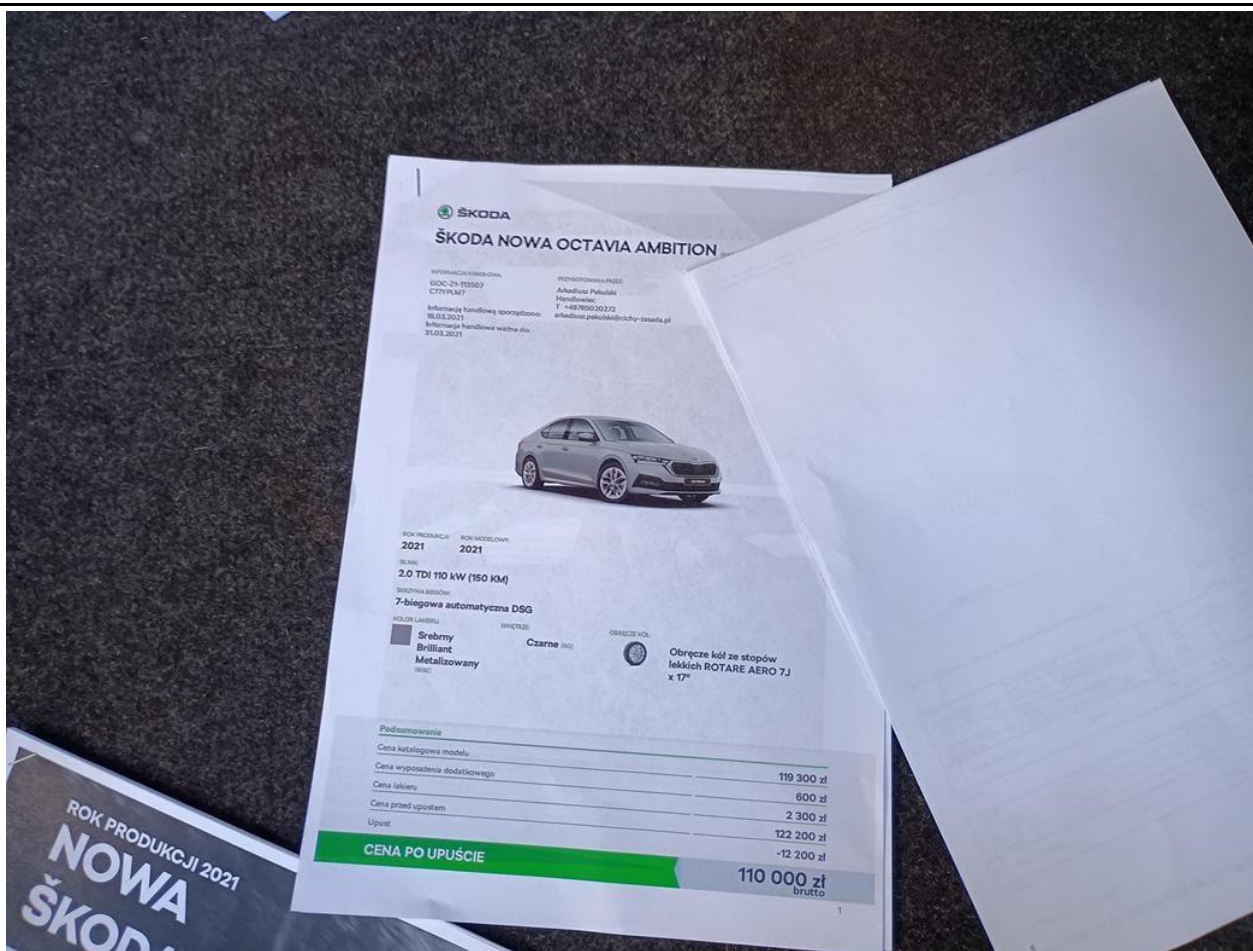

Fot. nr 137

ACTIVE	AMBITION	STYLE	SC
	Wyposażenie wersji ACTIVE plus dodatkowo	Wyposażenie wersji AMBITION plus dodatkowo	Wy
Elektrycznie sterowane, podgrzewane lusterka boczne	Podłokietnik z przodu	Elektrycznie sterowane, podgrzewane, składane lusterka zewnętrzne	Na
Zdalnie sterowany centralny zamek	2-ramienna skórzana wielofunkcyjna kierownica	Czujniki parkowania z tyłu oraz z przodu z MANOEUVRE ASSIST	Pa
KEYS GO - system bezkluczkowego uruchamiania silnika	Fotel kierowcy i pasażera regulowany na wysokość wraz z regulacją pod lędźwzię	Reflektory główne LED Top Matrix	AF
Tyle światła LED	Czujniki parkowania z tyłu z MANOEUVRE ASSIST	Pakiet CHROM - chromowana listwa wokół krawędzi okien bocznych	BI
Radio SWING (8,25", 2xUSB-C)	LIGHT AND RAIN ASSIST - czujnik zmierzchu i deszczu	Radio BOLERO (10", 2xUSB-C)	P
Elektryczny hamulec postojowy	Kamera cofania	KEYS FULL - bezkluczkowy system obsługi samochodu	C
Bluetooth	8 głośników	Podgrzewane fotele przednie	C
Hill Hold Control - wspomaganie ruszania pod znieśienią	CLIMATRONIC - automatyczna klimatyzacja dwustrefowa	SUNSET - przyciemniane tylne szyby boczne i szyba pokrywy bagażnika	t
2-ramienna skórzana kierownica	Przednie światła przeciwmglowe LED z funkcją CORNER	Obciążenie kół ze stopów lekkich VEGA AERO 7J x 18", czarne (dla wersji iV oraz 2.0 TDI 147 kW (200 KM) 4x4 - Obciążenie kół ze stopów lekkich PERSEUS 7,5J x 18")	
Obciążenie kół ze stopów lekkich TWISTER AERO 7J x 16"	Obciążenie kół ze stopów lekkich ROTARE AERO 7J x 17" (dla wersji iV - Obciążenie kół ze stopów lekkich PERSEUS 7,5J x 18")	Relingi dachowe - srebrne (Combi)	
ABS ASSIST - kontrola odstępu z funkcją dynamicznego hamowania oraz Collision Avoidance Assist	Tempomat z ogranicznikiem prędkości		
SEAT ASSIST - asystent pasa ruchu	Automatycznie ściemniające się lusterko wsteczne z czujnikiem wilgotności		
Reflektory główne LED Basic	Tyłne światła LED TOP z dynamicznymi kierunkowskazami		
System komputer pokładowy z kolorowym wyświetlaczem			
Opcja SmartLink+			

Fot. nr 138

Elementy wyposażenia standardowego i opcjonalnego	ACTIVE	AMBITION	STYLE	SCOUT
BEZPIECZENSTWO	•	•	•	•
ESP z ABS, EBD, MSR, ASR, EDL, HBA, DSR, RBS, ESBS, TSA, XDS+	•	•	•	•
Cołowe poduszki bezpieczeństwa kierowcy i pasażera z przodu, dezaktywacja poduszki pasażera z przodu, poduszka kolanowa kierowcy	•	•	•	•
Kurtyny powietrzne i boczne poduszki powietrzne z przodu	•	•	•	•
Trzy punktowe pasy bezpieczeństwa z przodu i z tyłu	•	•	•	•
Hill Hold Control – wspomaganie ruszania pod wzniesienia	•	•	•	•
MULTICOLLISION BRAKE – hamulec antykolkowy	•	•	•	•
TPM – system kontroli ciśnienia w oponach	•	•	•	•
DRIVER ALERT – funkcja wykrywania zmęczenia kierowcy	•	•	•	•
FRONT ASSIST – kontrola odstępów z funkcją awaryjnego hamowania oraz Collision Avoidance Assist	•	•	•	•
LANE ASSIST – asystent pasa ruchu	•	•	•	•
Uchwyty ISOFIX na zewnętrznych miejscach z tyłu oraz na fotelu pasażera z przodu	•	•	•	•
Połączenie alarmowe – manualne lub automatyczne wezwwanie pomocy po wypadku	•	•	•	•
Centralna poduszka powietrzna	-	700	700	•
Boczne poduszki powietrzne z tyłu	-	1 300	Patrz Pakiet Safety Plus	1 350
Boczne poduszki powietrzne z tyłu, centralna poduszka powietrzna	-	2 000	2 000	-
Elektryczna blokada otwarcia tylnych drzwi od wewnątrz (dla wersji IV)	-	200	200	-
SIDE ASSIST – funkcja monitorowania martwego pola z REAR TRAFFIC ALERT	-	2 000	2 000	2 000
<i>Wymaga: Pakiet oświetlenia LED AMBIENTE oraz Radio Boero lub Nawigacja Columbus</i>				
CREW PROTECT ASSIST – aktywna funkcja ochrony kierowcy i pasażera z przodu	700	700	700	800
<i>Wymaga: Boczne poduszki powietrzne z tyłu</i>				
CREW PROTECT ASSIST – aktywna funkcja ochrony kierowcy i pasażera z przodu i z tyłu	-	750	Patrz Pakiet Safety Plus	800
<i>Wymaga: Side Assist oraz boczne poduszki powietrzne z tyłu</i>				
Pakiet SAFETY PLUS	-	-	3 650	-
<i>Boczne poduszki powietrzne z tyłu</i>				
<i>CREW PROTECT ASSIST – aktywna funkcja ochrony kierowcy i pasażerów z przodu i z tyłu</i>				

Fot. nr 139

PODRÓŻ	ACTIVE	AMBITION	STYLE	SCOUT
TRAVEL ASSIST: PREDICTIVE ADAPTIVE CRUISE CONTROL, ADAPTIVE LANE ASSIST, TRAFFIC JAM ASSIST, VIRTUAL COCKPIT – cyfrowy zestaw wskaźników	-	4 150 (2 800 - dla IV)	Patrz Pakiet Drive Plus	Patrz Pakiet Drive Plus
<i>Dla wersji Ambition i Style wymaga: Nawigacja COLUMBUS oraz sterowane podgrzewanie kierownicy</i>				
Pakiet na bezdroża	700	700 (200 dla IV)	700 (200 dla IV)	•
<i>Dołączona opona szlakowa i skrzynia biegów (nie dotyczy wersji IV), specjalny zestaw amortyzacyjny, przebieg zwiększony o ok. 15mm</i>				
DRIVING MODE SELECT – wybór profilu jazdy	-	Patrz Pakiet Drive Basic (• dla IV)	450 (• dla IV)	Patrz Pakiet Drive Plus
Zawieszanie adaptacyjne DCC z DRIVING MODE SELECT	-	4 150 (3 750 dla IV)	4 150 (3 750 dla IV)	-
<i>Dla silników o mocy od 110 kW. Dla wersji IV - bez obrotów prędkości</i>				
Zawieszanie sportowe	-	650	650	-
<i>Nie dotyczy dla wersji IV</i>				
Progressywny układ kierowniczy	-	1 350 (700 dla IV)	1 350 (700 dla IV)	-
<i>Dla silników o mocy od 110 kW</i>				
Pakiet DRIVE BASIC	-	-	-	-
DRIVING MODE SELECT – wybór profilu jazdy	-	-	-	-
ADAPTIVE CRUISE CONTROL – aktywny tempomat do 210 km/h	-	2 900	-	-
Elektrycznie składane, podgrzewane lusterka boczne, automatycznie przyciemniające się lusterko po stronie kierowcy	-	-	-	-
Pakiet DRIVE PLUS	-	-	3 350 (3 800 dla IV)	2 500
DRIVING MODE SELECT – wybór profilu jazdy	-	-	-	-
ADAPTIVE CRUISE CONTROL – aktywny tempomat do 210 km/h	-	-	-	-
Travel Assist	-	-	-	-
Zamienna skórzana podgrzewana kierownica	-	-	-	-
<i>Wymaga: Nawigacja Columbus dla wersji Style</i>				
Cena w połączeniu z pakietem Selection	-	-	1 800	-
WIDOCZNOŚĆ	ACTIVE	AMBITION	STYLE	SCOUT
Reflektory główne LED Basic	•	•	•	•
Reflektory główne LED Top Matrix	•	•	•	•
Tyłne światła LED TOP z dynamicznymi kierunkowskazami	-	Patrz Pakiet Light & Sight Plus	-	-
Przednie światła przeciwmgłowe LED	-	-	•	•
Przednie światła przeciwmgłowe LED z funkcją CORNER	1 250	-	-	-
LIGHT AND RAIN ASSIST – czujnik zmierzchu i deszczu	-	•	•	•
Automatycznie ściemniające się lusterko wsteczne z czujnikiem wilgotności	-	•	•	•

Fot. nr 140

Spryskiwacze reflektorów przednich, wskaźnik poziomu płynu do spryskiwaczy	-	Patrz: Pakiet Light & Sight Basic Pakiet Light & Sight Plus	Patrz: Pakiet Light & Sight Basic	-
Wycieraczka tylniej szyby AERO <i>Dla wersji Combi</i>	•	•	•	•
Wycieraczka tylniej szyby AERO <i>Dla wersji Liftback</i>	600	600	600	-
AUTO LIGHT ASSIST - automatyczne włączanie i wyłączenie świateł drogowych <i>Wykazuje: Pakiet Light & Sight Plus</i>	-	1 250	•	-
Elektrycznie sterowane, podgrzewane lusterka boczne	-	•	-	-
Elektrycznie składane lusterka	-	500	-	-
Elektrycznie składane, podgrzewane lusterka boczne, automatycznie przyciemniające się lusterko po stronie kierowcy	-	1 050	•	•
Elektrycznie składane, podgrzewane lusterka z funkcją pamięci, automatycznie przyciemniające się lusterko wewnętrzne bezramkowe + SIDE ASSIST	-	-	Patrz: Pakiet Seats Basic Pakiet Seats Plus Pakiet Seats Premium	2 200
Elektrycznie sterowane panoramiczne okno dachowe <i>Dla wersji Combi</i>	-	4 700	4 700	4 700
Podgrzewane dysze spryskiwaczy przedniej szyby	150	Patrz: Pakiet Light & Sight Basic Pakiet Light & Sight Plus	Patrz: Pakiet Light & Sight Basic	200
Podgrzewana przednia szyba <i>Opcja niedostępna dla wersji silnikowej 1.0 TSI 81 kW (110 KM) z 6-biegową manualną skrzynią biegów</i>	-	Patrz: Pakiet Light & Sight Basic Pakiet Light & Sight Plus	Patrz: Pakiet Light & Sight Basic	1 250
Pakiet LIGHT & SIGHT BASIC Spryskiwacze reflektorów przednich, wskaźnik poziomu płynu do spryskiwaczy Podgrzewane dysze spryskiwaczy przedniej szyby Podgrzewana przednia szyba <i>LWAŁGA. Dla wersji silnikowej 1.0 TSI 81 kW (110 KM) z 6-biegową manualną skrzynią biegów pakiet nie zawiera podgrzewanej przedniej szyby</i>	-	1 900	1 900	-

Fot. nr 141

Pakiet LIGHT & SIGHT PLUS Spryskiwacze reflektorów przednich, wskaźnik poziomu płynu do spryskiwaczy Podgrzewane dysze spryskiwaczy przedniej szyby Reflektory główne LED Top Matrix Elektrycznie składane, podgrzewane lusterka boczne, automatycznie przyciemniające się lusterko po stronie kierowcy <i>LWAŁGA. Dla wersji silnikowej 1.0 TSI 81 kW (110 KM) z 6-biegową manualną skrzynią biegów pakiet nie zawiera podgrzewanej przedniej szyby</i>	6 750			
FUNKCJONALNOŚĆ	ACTIVE	AMBITION	STYLE	SCOUT
Fotel kierowcy i pasażera regulowany na wysokość	•	-	-	-
Fotel kierowcy i pasażera regulowany na wysokość wraz z regulacją pod łędźwie	•	-	-	-
Oparcie tylnej kanapy składane i dzielone	•	•	•	•
Trzy zagłówki tylne	•	•	•	•
Miotelka w schowku drzwi kierowcy	•	•	•	•
Parasolka w schowku drzwi kierowcy	•	•	•	•
Schówek na kamizelkę odbłaskową	•	•	•	•
Schówek na okulary (nieodstępny przy wyborze dachu panoramicznego)	•	•	•	•
Podłokietnik z przodu i z tyłu	•	•	•	•
2 lampki do czytania z przodu i oświetlenie części pasażerskiej z tyłu	•	•	•	•
Elektromechaniczny hamulec postojowy	•	•	•	•
Haczyki na torby w przestrzeni bagażowej	•	•	•	•
<i>4 - dla Combi oraz Liftback w wersji Style, 2 - dla Liftback w wersji Ambition</i>	•	•	•	•
Zestaw siatek oraz elementy mocujące (cargo) w komorze bagażnika <i>Nie dotyczy wersji e-TEC.</i>	•	•	•	•
Oświetlenie części bagażowej - 1 lampka <i>Dla wersji Liftback</i>	•	•	•	-
Oświetlenie części bagażowej - 2 lampki <i>Dla wersji Combi</i>	•	•	•	•
Skrobaczka do szyb (w pokrywie wlewu paliwa)	•	•	•	•
Cztery składane uchwyty w podsuflicie	•	•	•	•
Uchwyt na kłoty parkingowe	•	•	•	•
Gniazdo 12V w bagażniku	•	•	•	•
Zwijana roleta nad przestrzenią bagażową <i>Dla wersji Combi</i>	•	•	•	•

Fot. nr 142

KESSEY FULL – bezkluczykowy system obsługi samochodu z alarmem (z funkcją SAFE)	-	2 250	1 100	1 100
Cena w połączeniu z pakietem Selection	-	1 100	-	-
Tempomat z ogranicznikiem prędkości	Pakiet: Pakiet Active Plus	•	•	-
ADAPTIVE CRUISE CONTROL - aktywny tempomat do 210 km/h	-	Pakiet: Pakiet Travel Assist Pakiet Drive Basic	Pakiet: Pakiet Selection Pakiet Drive Plus	•
Niezależny system ogrzewania ze zdalnym sterowaniem (dla silników benzynowych)	-	4 500	4 500	4 500
Niezależny system ogrzewania ze zdalnym sterowaniem (dla silników wysokoprężnych)	-	3 900	3 900	3 900
Szyby dźwiękochłonne z przodu	-	1 350	550	550
<small>Dla wersji Ambition dodatkowo SUNSET: przyciemniane tylne szyby boczne i szyba pokrywająca bagażnika</small>	-	-	-	4 250
Elektrycznie regulowane fotele z przodu z pamięcią	-	-	-	-
<small>Opcja powoduje usunięcie schowka pod fotelami pasażera</small>	-	-	1 850	-
Fotele Ergonomiczne Basic dla wersji Style	-	-	-	-
Fotele Ergonomiczne Basic dla wersji Scout	-	-	-	8 700
Pakiet sportowy DYNAMIC	-	-	-	-
- sportowa kierownica wielofunkcyjna (z manetkami dla skrzyni DSG)	-	-	-	-
- sportowe fotele pokryte tkaniną Thermoflux	-	-	-	-
- aluminiowe nakładki na pedały	-	3 650	2 150	-
- obudowy lusterek zewnętrznych w kolorze czarnym, lakierowane	-	(3 250 dla IV)	(1 750 dla IV)	-
- SUNSET	-	-	-	-
- tylny spoiler (w kolorze czarnym - dla wersji Liftback, w kolorze nadwozia - dla wersji Combi)	-	-	-	-
- czarny dekor i srebrne elementy przy wlotach powietrza	-	-	-	-
- składane oparcie tylnej kanapy z przestrzeni bagażowej	-	-	-	-
- zawieszenie sportowe (nie dotyczy wersji IV)	-	-	-	-
Pakiet ACTIVE PLUS	2 450	-	-	-
Czujniki parkowania - tył	-	-	-	-
8 głośników	-	-	-	-
Tempomat z ogranicznikiem prędkości	-	-	-	-
Pakiet COMFORT BASIC	-	2 800	-	-
Podgrzewane fotele przednie	-	-	-	-
Elektrycznie sterowana pokrywa bagażnika	-	-	-	-
Elektryczna blokada otwarcia tylnych drzwi od wewnątrz	-	-	-	-
Elektrycznie zwalniana półka bagażnika - dla wersji Combi	-	-	-	-

Fot. nr 145

Pakiet COMFORT PLUS	-	4 850	4 000	4 000
Podgrzewane fotele przednie i tylne	-	-	-	-
Automatycznie otwierana elektrycznie sterowana pokrywa bagażnika	-	-	-	-
Klimatyzacja automatyczna 3-strefowa	-	-	-	-
Elektryczna blokada otwarcia tylnych drzwi od wewnątrz	-	-	-	-
Elektrycznie zwalniana półka bagażnika - dla wersji Combi	-	-	-	-
Cena w połączeniu z pakietem Selection	-	-	-	-
Pakiet SEATS BASIC	-	-	2 550	-
Elektrycznie regulowany fotel kierowcy z pamięcią	-	-	-	-
Elektrycznie składane, podgrzewane lustro z funkcją pamięci, lustro wsteczne bezramkowe	-	-	-	-
SIDE ASSIST	-	-	-	-
Pakiet oświetlenia LED AMBIENTE	-	-	4 600	-
Cena w połączeniu z pakietem Selection	-	-	-	-
Cena w połączeniu z pakietem Safety Plus	-	-	3 650	-
PAKIET SEATS PLUS	-	-	2 950	-
Elektrycznie regulowane fotele z przodu z pamięcią	-	-	-	-
Elektrycznie składane, podgrzewane lustro z funkcją pamięci, lustro wsteczne bezramkowe	-	-	-	-
SIDE ASSIST	-	-	-	-
Pakiet oświetlenia LED AMBIENTE	-	-	6 550	-
<small>Pakiet niedostępny dla wersji e-TEC</small>	-	-	-	-
Cena w połączeniu z pakietem Selection	-	-	-	-
Cena w połączeniu z pakietem Safety Plus	-	-	5 600	-
PAKIET SEATS PREMIUM	-	-	4 900	-
Przednie ergonomiczne fotele PLUS	-	-	-	-
Elektrycznie składane, podgrzewane lustro z funkcją pamięci, lustro wsteczne bezramkowe	-	-	-	-
SIDE ASSIST	-	-	-	-
Pakiet oświetlenia LED AMBIENTE	-	-	13 950	-
<small>Pakiet niedostępny dla wersji e-TEC</small>	-	-	-	-
Cena w połączeniu z pakietem Selection	-	-	-	-
Cena w połączeniu z pakietem Safety Plus	-	-	13 000	-
STYLISZYKA	-	-	12 300	-
Chromowana ramka grilla	ACTIVE	AMBITION	STYLE	SCOUT
Chromowana listwa zderzaka przedniego	•	•	•	•
Listwy wokół szyb w kolorze czarnym, matowe	•	Pakiet: Pakiet Design	•	•
Pakiet CHROM - chromowane listwy wokół szyb bocznych	•	•	•	•
		Pakiet: Pakiet Design	•	•

Fot. nr 146

Lusterka boczne i klamki w kolorze nadwozia				
Lusterka boczne srebrne i klamki w kolorze nadwozia				
SUNSET - przyciemniane tylne szyby boczne i szyba pokrywy bagażnika				Patrz: Pakiet Selection
Relingi dachowe - czarne				0
<i>Dla wersji Combi</i>				
Relingi dachowe - srebrne				Patrz: Pakiet Design
<i>Dla wersji Combi</i>				
Dekor AMBITION				
Dekor STYLE				Patrz: Pakiet oświetlenia LED AMBIENTE
Dekor SCOUT				
Tyłna część foteli przednich obita skórą ekologiczną		150	150	
Tapicerka - skóra / materiał		3 550	3 550	
<i>Zawiera składanie tylnej kanapy z przestrzeni bagażowej</i>				
Tapicerka - skóra			6 900	6 900
<i>Zawiera składanie tylnej kanapy z przestrzeni bagażowej</i>				
Tapicerka - Suedia / skóra			5 900	
<i>Zawiera składanie tylnej kanapy z przestrzeni bagażowej</i>				
Dolna część deski rozdzielczej w kolorze beżowym			0	
Pakiet oświetlenia LED AMBIENTE		1 050		Patrz: Pakiet Style Plus Pakiet Seats Basic Pakiet Seats Plus Pakiet Seats Premium
<i>Oświetlenie deski rozdzielczej, drzwi oraz ramięga na nogi, podświetlenie wewnętrznych klamek drzwi</i>				
<i>Dla wersji Ambition dodatkowo: oświetlenie lusterka w osłonie przeciwslonecznej, dekor STYLE</i>				
Dekor "Piano Black"			250	Patrz: Pakiet Design
Ozdobne nakładki na progi w drzwiach przednich				
PAKIET DESIGN				
Relingi dachowe - srebrne (tylko dla wersji Combi)				
Chromowana listwa zderzaka przedniego				
Pakiet CHROM - chromowana listwa wokół krawędzi okien bocznych				
Ozdobne nakładki na progi w drzwiach przednich				
<i>Pakiet niedostępny dla wersji IV oraz e-TEC</i>				
				Combi: 2 000 Liftback: 1 600

Fot. nr 147

KIEROWNICE				
2-ramienna skórzana kierownica				
2-ramienna skórzana wielofunkcyjna kierownica (dla DSG z manetkami)				
2-ramienna skórzana podgrzewana kierownica (dla DSG z manetkami)				
<i>Wymaga: Pakiet Drive Basic, TRAVEL ASSIST, Nawigacja COLUMBUS</i>				
3-ramienna skórzana SPORTOWA kierownica (dla DSG z manetkami)		600		Patrz: Pakiet Drive Plus
3-ramienna podgrzewana skórzana SPORTOWA kierownica (dla DSG z manetkami)		500	500	Patrz: Pakiet Drive Plus
AUDIO I KOMUNIKACJA				
8 głośników			1 100	
Bluetooth				
Radio SWING (8,25", 2 gniazda USB-C umożliwiające ładowanie i transfer danych)				
Radio BOLERO (10", 2 gniazda USB-C umożliwiające ładowanie i transfer danych)				
Nawigacja COLUMBUS (10", 2 gniazda USB-C umożliwiające ładowanie i transfer danych) + radio internetowe		2 350 (dla IV)		
Funkcja SmartLink		6 600 (4 200 dla IV)	4 200	
Funkcja SmartLink z połączeniem bezprzewodowym dla urządzeń Apple iOS				
<i>SmartLink oferuje możliwość obsługi i wyświetlenia na ekranie systemu infotainment certyfikowanych aplikacji (poprzez Android Auto lub Apple CarPlay) zainstalowanych na smartfonie podłączonym za pomocą przewodu USB (dla urządzeń z systemem Android) lub Apple iOS lub połączenie SmartLink wykorzystujące jest od wersji oprogramowania i modelu smartfona. Więcej informacji można uzyskać na stronie https://compatibilitylist.skoda-auto.com</i>				
DAB+ - cyfrowy odbiór stacji radiowych				
Sound System Canton (11 głośników, subwoofer w bagażniku, moc 600W)				
<i>Wymaga: Nawigacja COLUMBUS dla wersji Ambition i Style oraz Pakiet komfortowego snu lub Pakiet Comfort Plus lub Pakiet Comfort Basic lub Pakiet Selection dla wersji Style</i>				
<i>Opcja niedostępna dla wersji e-TEC</i>				
Bluetooth Plus; indukcyjna ładowarka smartfona, PHONE BOX (wzmocnienie sygnału GSM)		1 250	1 250	
Gniazdo 230 V + 3 dodatkowe gniazda ładowania USB-C				
KOLA				
Obrepcze kół ze stopów lekkich TWISTER AERO 7J x 16"				
Obrepcze kół ze stopów lekkich VELORUM 6,5J x 16"		300		
Obrepcze kół ze stopów lekkich ROTARE AERO 7J x 17"				
Obrepcze kół ze stopów lekkich PULSAR AERO 7J x 17", czarne				
Obrepcze kół ze stopów lekkich VEGA AERO 7,5J x 18", czarne			850	
			3 300	

Fot. nr 148

Obreçze kół ze stopów lekkich VEGA AERO 7,5J x 18", czarne <i>Dotyczy wersji IV oraz dla silnika 2.0 TDI 147 kW (200 KM) 4x4</i>	-	500	500	-
Obreçze kół ze stopów lekkich BRAGA 7,5J x 18", srebrne	-	-	-	•
Obreçze kół ze stopów lekkich PERSEUS 7,5J x 18", antracytowe	-	-	-	850
Obreçze kół ze stopów lekkich PERSEUS 7,5J x 18"	-	3 150	300	-
Obreçze kół ze stopów lekkich PERSEUS 7,5J x 18" <i>Dotyczy wersji IV oraz dla silnika 2.0 TDI 147 kW (200 KM) 4x4</i>	-	•	•	-
Obreçze kół ze stopów lekkich PERSEUS 7,5J x 18", antracytowe	-	3 600	300	-
Obreçze kół ze stopów lekkich PERSEUS 7,5J x 18", antracytowe <i>Dotyczy wersji IV oraz dla silnika 2.0 TDI 147 kW (200 KM) 4x4</i>	-	500	500	-
Obreçze kół ze stopów lekkich MANASLU 7,5J x 19" <i>Dotyczy silnika 2.0 TDI 147 kW (200 KM) 4x4</i>	-	-	-	3 550
Obreçze kół ze stopów lekkich BECRUX 7,5J x 19" <i>Dotyczy wersji IV oraz dla silnika 2.0 TDI 147 kW (200 KM) 4x4</i>	-	-	2 050	-
Obreçze kół ze stopów lekkich BECRUX 7,5J x 19" <i>Dotyczy silnika 2.0 TDI 110 kW (150 KM) 4x4</i>	-	-	2 650	-
Obreçze kół ze stopów lekkich BECRUX 7,5J x 19", antracytowe <i>Dotyczy wersji IV oraz dla silnika 2.0 TDI 147 kW (200 KM) 4x4</i>	-	-	2 500	-
Obreçze kół ze stopów lekkich BECRUX 7,5J x 19", antracytowe <i>Dotyczy silnika 2.0 TDI 110 kW (150 KM) 4x4</i>	-	-	3 100	-
Zapassowe koło stalowe dojazdowe 16", podnošnik, klucz <i>Opcja niedostępna dla wersji IV</i>	600	600	600	600
Zapassowe koło stalowe dojazdowe 18", podnošnik, klucz <i>Dla Sound System Canton</i> <i>Opcja niedostępna dla wersji IV oraz e-Tec</i>	-	600	600	600
Zestaw naprawczy do kół	•	•	•	•
LAKIERY	ACTIVE	AMBITION	STYLE	SCOUT
Lakier niemetalizowany Błękit Energy	lakier bezpłatny			
Lakier specjalny Biel Candy / Czerwień Corrida	1 550	1 550	1 550	1 550
Lakier metalizowany/perlowy	2 300	2 300	2 300	2 300
Lakier specjalny Czerwień Velvet / Czerń Crystal	4 000	4 000	4 000	4 000
ŠKODA CONNECT	ACTIVE	AMBITION	STYLE	SCOUT
Usługa Care Connect - 1 rok	•	•	•	•
Usługa Care Connect - 1 rok, usługa Infotainment Online na 1 rok <i>Wymaga: Nawigacja COLLUMBUS</i>	-	•	•	•

Fot. nr 149



Fot. nr 150



Fot. nr 151

Dokument wystawiony elektronicznie, w a ny bez podpisu