

Nr zlecenia: 203/25/06/2026/CarArena STANDARD

z dnia: 2026/06/25

**Zleceniodawca:**

CARARENA - Aukcje Samochodowe  
ul. Budowlanych 7  
62-081 Baranowo

**Rzeczoznawca:**

Mariusz Zaj c/zatw. Pion Weryfikacyjny eRzeczoznawcy



## Wycena wartości

Zadanie: Ocena stanu technicznego i określenie wartości rynkowej pojazdu

DANE IDENTYFIKACYJNE POJAZDU		Dane: [O] VI-2026
Rodzaj pojazdu:	<b>Samochód osobowy</b>	VIN: <b>S B 1 Z 9 3 B E 1 0 E 1 9 7 8 7 3</b>
Marka:	<b>TOYOTA</b>	Nr rejestracyjny: <b>WE3F219</b>
Model pojazdu:	<b>Corolla 1.8 Hybrid MR`19 E6</b>	Nr Info-Ekspert: <b>037-03162</b>
Wersja:	<b>Active e-CVT</b>	Rok produkcji: <b>2021</b>
Wskazanie drogomierza	240547 km	
Data pierwszej rejestracji	2021/04/23	
Data wa no ci badania technicznego	2027/03/27	
Rodzaj nadwozia	kombi (uniwersalne) 5 drzwiowe	
Dop. masa całkow.	1820 kg	
Jednostka nap owoda	hybrydowa (benzyna/elekt.)	
Pojemno / Moc silnika spalinowego	1798 ccm / 72kW (98KM)	
Moc zespołu nap owego / silnika elektrycznego	90kW (122KM) / 53kW (72KM)	
Liczba cylindrów / Układ cylindrów / Liczba zaworów	4 / rz dowy / 16	
Rodzaj skrzyni biegów	automatyczna	
Rodzaj nap du	przedni (4x2)	
Kolor powłoki lakierowej, (rodzaj lakieru)	Biały 2-warstwowy typu uni	

### WYPOSA ENIE STANDARDOWE

L.p.	Nazwa elementu wyposażenia	L.p.	Nazwa elementu wyposażenia
1	ABS - system zapobiegający blokowaniu kół	35	Spoiler tylny
2	Antena radiowa "płetwa rekina"	36	Sterowanie systemem audio w kierownicy
3	Asystent utrzymania pasa ruchu LTA	37	Sterowanie telefonem w kierownicy

4	Bluetooth	38	Sygnalizacja niezapiętych pasów bezpieczeństwa przednich
5	Czujnik zmierzchu	39	System "Follow-me home"
6	Dyfuzor tylny w kolorze Piano Black	40	System Apple Carplay/Android Auto
7	Fotel kierowcy z regulacją wysokości	41	System automatycznego powiadamiania ratunkowego eCall
8	Gniazdo 12V	42	System dystrybucji siły hamowania elektroniczny EBD
9	Gniazdo 12V w bagażniku	43	System kontroli trakcji TRC
10	Hamulec postojowy elektryczny	44	System monitorowania ciśnienia powietrza w oponach
11	Immobilizer	45	System multimedialny Toyota Touch 2
12	Kamera cofania	46	System rozpoznawania znaków drogowych RSA
13	Kierownica multifunkcyjna	47	System stabilizacji toru jazdy VSC
14	Klamki zewnętrzne lakierowane	48	System wczesnego reagowania w razie ryzyka zderzenia PCS
15	Klimatyzacja automatyczna 2 strefowa	49	System wspomagania nagłego hamowania
16	Kolumna kierownicy z regulacją wysokości i głębokości boku	50	System wspomagania ruszania na wzniesieniu HAC
17	Komputer pokładowy	51	System wykrywania zmęczenia kierowcy SWS
18	Kurtyny powietrzne boczne	52	Szyby przednie automatycznie opuszczane i podnoszone
19	Lusterka zewnętrzne trzecie podgrzewane elektrycznie	53	Szyby przednie regulowane elektrycznie
20	Lusterka zewnętrzne trzecie regulowane elektrycznie	54	Szyby tylne automatycznie opuszczane i podnoszone
21	Lusterka zewnętrzne trzecie w kolorze nadwozia	55	Szyby tylne regulowane elektrycznie
22	Mocowanie fotelika dziecięcego ISOFIX na tylnych skrajnych siedzeniach	56	Wiatła do jazdy dziennej LED
23	Ogranicznik prędkości automatyczny ASL	57	Wiatła drogowe automatyczne AHB
24	Podłokietnik przedni	58	Wiatła tylne LED
25	Podsufitka tekstylna w ciemnej tonacji	59	Tapicerka tekstylna
26	Poduszka powietrzna kierowcy	60	Tempomat adaptacyjny
27	Poduszka powietrzna kolanowa kierowcy	61	Tuner radiowy cyfrowy DAB
28	Poduszka powietrzna pasażera z możliwością odłączenia	62	Wspomaganie układu kierowniczego
29	Poduszki powietrzne boczne przednie	63	Wyświetlacz wskaźników kierowcy 4,2"
30	Pokrywa bagażnika otwierana przyciskiem	64	Zabezpieczenie drzwi tylnych przed otwarcieniem od wewnątrz
31	Przycisk uruchamiający silnik	65	Zamek centralny zdalnie sterowany
32	Przyciski sterowania na kierownicy	66	Zestaw naprawczy opon
33	Reflektory przednie LED	67	Złącze "AUX"
34	Roleta do bagażnika	68	Złącze "USB"

#### L.p. Nazwa pakietu / elementu pakietu wyposażenia standardowego

- 1 Radioodtwarzacz CD + MP3 + Bluetooth + 4 głośniki  
Głośniki 4 szt.  
Radioodtwarzacz CD + MP3  
System Bluetooth
- 2 Siedzenia tylne dzielone i składane 60/40  
Siedzenia tylne dzielone  
Siedzenia tylne składane
- 3 Systemy VSC + TRC  
System kontroli trakcji TRC  
System stabilizacji toru jazdy VSC
- 4 Tarcze kół stalowe 15" opony 195/65  
Opony 195/65 R15  
Tarcze kół stalowe

### OPIS ZAMONTOWANEGO W POJE DZIE OGUMIENIA

Koło	Marka, typ	Bieżnik [mm]
Przednie lewe:	*Laufen FIT 195/55R15 95T	5,0
Przednie prawe:	*Laufen FIT 195/55R15 95T	5,0
Tylne lewe:	*Laufen FIT 195/55R15 95T	5,0
Tylne prawe:	*Laufen FIT 195/55R15 95T	5,0

### KOREKTY WARTO CI POJAZDU

KOREKTA ZA PIERWSZ REJESTRACJ	(-)
KOREKTA ZA PRZEBIEG	(-)
KOREKTY RÓ NE:	
Zadana szacunkowa korekta z tytułu wcześniejszych napraw	(-)
Korekta ze względu na liczbę właścicieli lub użytkowników (2)	(-)
Stan Utrzymania i dbałość o pojazd	(-)
KOREKTY RÓ NE RAZEM	(-)
KOREKTA ZA OGUMIENIE	(-)

### UWAGI RZECZOZNAWCY DOTYCZ CE WYCENY

Pojazd zweryfikowany w bazie danych historii-pojazdu.gov.pl - bez uwag

Oględziny przeprowadził rzeczoznawca: Janusz Chomicz

### OPIS STANU TECHNICZNEGO ZESPOŁÓW POJAZDU



#### NADWOZIE - Szkielet i poszycia zewnętrzne

L.p.	Nazwa elementu	L / P	Rodzaj uszkodzenia	Opis	Fot. nr
1	Słupki przedni	L	Odpryski powłoki lakierowej		
2	Drzwi boczne tylne	P	Wcześniejsze naprawy		

Pojazd nosi typowe dla jego okresu eksploatacji uszkodzenia powłoki lakierowej (niewielkie zarysowania, odpryski itp.).



## NADWOZIE – Opis powłoki lakierowej

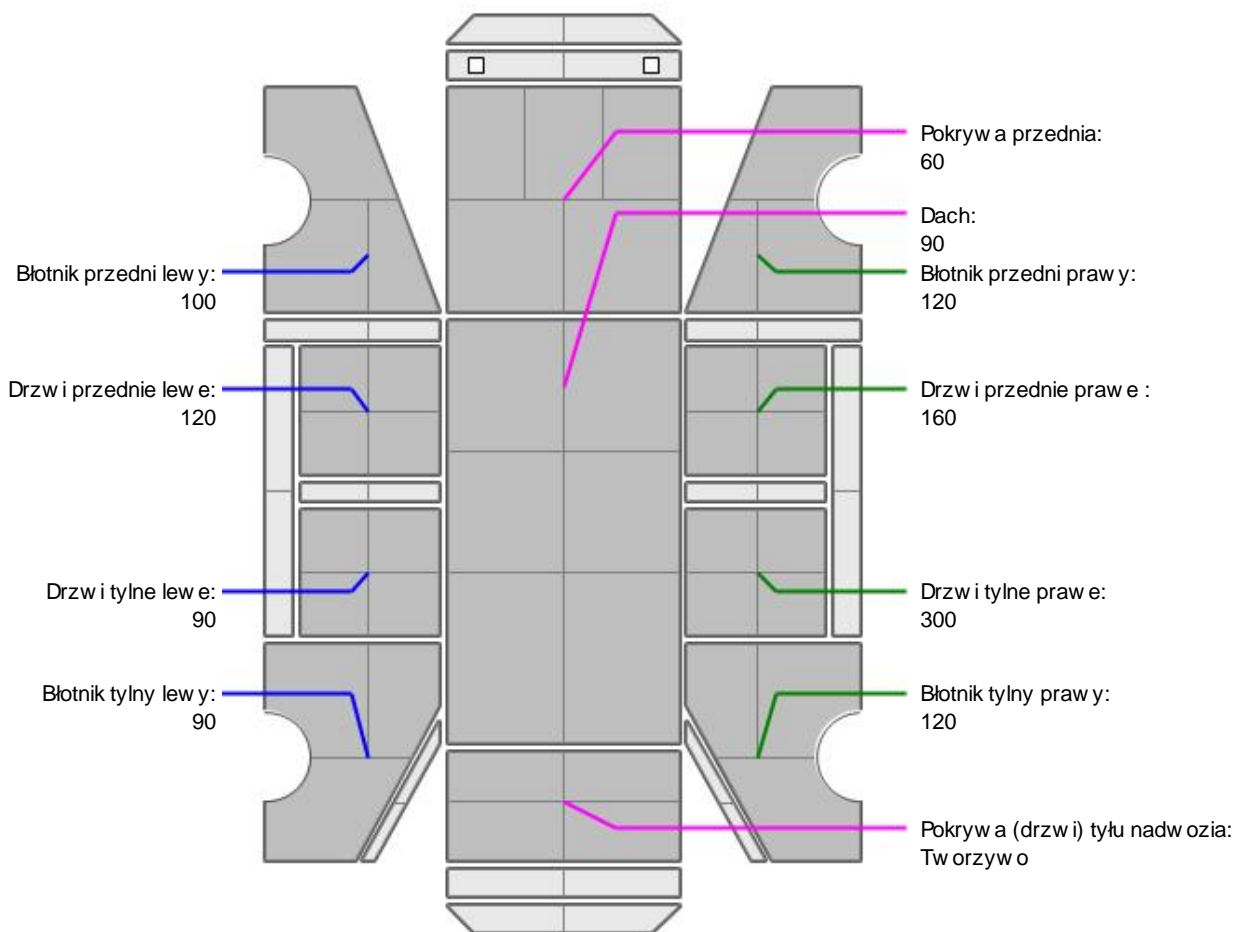

L.p.	Nazwa elementu	L / P	Grubość powłoki [μm]	Opis
1	Pokrywa przednia		60	
2	Dach		90	
3	Błotnik przedni	L	100	
4	Drzwi przednie	L	120	
5	Błotnik tylny	L	90	
6	Błotnik przedni	P	120	
7	Drzwi przednie	P	160	
8	Błotnik tylny	P	120	
9	Pokrywa (drzwi) tyłu nadwozia		Tworzywo	
10	Drzwi tylne	L	90	
11	Drzwi tylne	P	300	

Podane przedziały grubości powłoki lakierowej poszczególnych elementów dotyczą wyłącznie punktów pomiarowych, tj. trzech wybranych miejsc na danym elemencie nadwozia. Nie oznacza to, że w pozostałych obszarach danego elementu grubość powłoki jest jednakowa ani że nie może wykroczyć poza wskazane zakresy. Pomiary wykonano urządzeniem bezdźwiękowym w posiadaniu rzeczoznawcy. Pomiar wykonany innym przyrządem może się różnić.

**NADWOZIE – Wyposażenie zewnętrzne**

L.p.	Nazwa elementu	L / P	Rodzaj uszkodzenia	Opis	Fot. nr
1	Zderzak przedni		Zarysowany, p. kni ty		
2	Zderzak tylny		Zarysowany		

**NADWOZIE – Wyposażenie wewnętrzne**

Wn trze pojazdu nosi typowe dla jego okresu eksploatacji zabrudzenia oraz zużycie wszystkich elementów.

**JAZDA KONTROLNA**

- |    |  |          |
|----|--|----------|
| 1  | Głośnośc pracy silnika                     | BEZ UWAG |
| 2  | Przyspieszenia pojazdu                     | BEZ UWAG |
| 3  | Stożeczność ruchu pojazdu                  | BEZ UWAG |
| 4  | Głośnośc (stuk) zawieszenia                | BEZ UWAG |
| 5  | Zmiana biegów, działanie sprzęgła          | BEZ UWAG |
| 6  | Głośnośc skrzyni biegów / bloku napędowego | BEZ UWAG |
| 7  | Skuteczność hamulca zasadniczego           | BEZ UWAG |
| 8  | Działanie drogom. i szybkościomierza       | BEZ UWAG |
| 9  | Wskaźnik temperatury silnika               | BEZ UWAG |
| 10 | Skuteczność ogrzewania i przewietrzania    | BEZ UWAG |

Próba ruchowa przeprowadzona na niewielkim dystansie, w warunkach parkingowych, z prędkością do 15 km/h.

**POZOSTAŁE INFORMACJE**

- 1 Pochodzenie pojazdu**  
Krajowy
- 2 Weryfikacja prawdziwości danych obiektu**  
Numer VIN wybity na karoserii oraz numer VIN tabliczki znamionowej zgodny z bazą CEPiK
- 3 Weryfikacja odczytanego stanu drogomierza**  
Odczytany z drogomierza

---

---

## Zastrzeżenia ograniczające.

- ü Zawarte w niniejszej Wycenie/Raporcie informacje (w tym dotyczące wyposażenia) służą jedynie ogólnym celom informacyjnym. Wycena/Raport nie może być zatem traktowana jako oferta w rozumieniu przepisów Kodeksu Cywilnego oraz opisu towaru ani zapewnienia w rozumieniu art. 4 Ustawy z dnia 27 lipca 2002 roku o szczególnych warunkach sprzedaży konsumenckiej.
- ü Wycena/Raport została sporządzona w celu ustalenia istnienia albo nieistnienia uszkodzeń nieakceptowalnych po zawarciu umowy korzystania z samochodu lub innych okoliczności uzgodnionych w zleceniu. Wycena/Raport nie obejmuje typowych uszkodzeń wynikających z eksploatacji samochodu oraz jego standardowego użytkowania.
- ü Jeżeli chcesz traktować ten dokument jako źródło wiedzy o samochodzie przy jego zakupie, czynisz to na własną odpowiedzialność. Rzeczoznawca Sp. z o.o. nie ponosi odpowiedzialności za takie użycie tej Wyceny/Raporu.
- ü Niniejsza wycena służy wyłącznie do oszacowania wartości rynkowej przedmiotu wyceny i nie może być wykorzystywana do żadnego innego celu, niż wymieniony powyżej. W szczególności wycena nie może stanowić podstawy do oceny cech i stanu wycenianego obiektu przy jego zakupie.
- ü Rzeczoznawca nie bierze na siebie odpowiedzialności za wady ukryte (prawne i fizyczne) oraz ewentualne skutki wynikające z dalszego użytkowania przedmiotu wyceny, a także za skutki wykorzystania samej wyceny.
- ü Powyższa wycena nie jest ekspertyzą stanu technicznego przedmiotu wyceny i za taką nie może być uznawana, w szczególności nie może być traktowana jako gwarancja sprzedaży przedmiotu wyceny za oszacowaną wartość.
- ü Wycenę przeprowadzono w oparciu o dostarczoną dokumentację oraz badanie organoleptyczne wycenianego obiektu. Nie prowadzono badań diagnostycznych oraz weryfikacji warsztatowej przedmiotu wyceny.
- ü Nie stwierdzono dodatkowych niesprawności i/lub uszkodzeń i/lub braków w zakresie możliwym do ustalenia w warunkach oględzin tj. bez dostępu do spodu pojazdu, specjalistycznego sprzętu diagnostycznego, jazdy próbnej wykonanej w warunkach drogowych z obciążeniem.
- ü Rzeczoznawca podczas oględzin poza warszatem nie jest w stanie stwierdzić wypadkowej przeszłości pojazdu. W przypadku podwyższonych wartości pomiarów powłoki lakierowej, konieczna jest ekspertyza w warunkach warsztatowych.
- ü Rok produkcji pojazdu - nie weryfikowano. Przyjeto w oparciu o dane przekazane przez Zleceniodawcę.
- ü Niniejsza wycena nie może być publikowana w całości w jakimkolwiek dokumencie bez zgody wykonawców i bez uzgodnienia z nimi formy i treści takiej publikacji. Zakaz publikacji nie dotyczy posługiwania się wyceną w umowach cywilno-prawnych zawieranych przez zleceniodawcę i dotyczących przedmiotu.
- ü Przed odbiorem pojazdu, kupujący zobowiązany jest do konfrontacji rzeczywistego stanu z informacjami zawartymi w wycenie. Odbiór przedmiotu jest równoznaczny ze zrzeczeniem się wszelkich roszczeń, co do stanu technicznego.
- ü Nie badano poprawności i/lub budowy numerów identyfikacyjnych/seryjnych obiektu oraz nie weryfikowano prawdziwości danych obiektu.
- ü Niniejsza wycena nie może być traktowana jako gwarancja sprzedaży przedmiotu wyceny za oszacowaną wartość.
- ü W przypadku ujawnienia dodatkowych informacji dotyczących przedmiotowego pojazdu, niedostępnych w czasie wykonywania niniejszej opinii, zaprezentowane stanowisko może ulec zmianie.
- ü W opinii założono, że nie wykryto żadnych faktów, które mogłyby istotnie wpływać na wartość wycenionego pojazdu, jeżeli w opisie pojazdu nie widnieje inaczej.
- ü Rzeczoznawca nie ponosi odpowiedzialności za ewentualne błędy wynikające z przedstawionych informacji otrzymanych od użytkownika/sprzedawcy/zamawiacza wyceny, jeżeli brak podstaw do kwestionowania ich zgodnie ze stanem rzeczywistym lub też ustalenie stanu rzeczywistego przez rzeczoznawcę było niemożliwe lub znacznie utrudnione.
- ü Wyposażenie standardowe wg. Info - Ekspert. Rzeczoznawca nie ponosi odpowiedzialności za ewentualne błędy programu. Lista wyposażenia w wycenie ma charakter poglądowy i nie potwierdza kompletności. Aby ustalić specyfikacje fabryczne wyposażenia należy się do dealera.
- ü W warunkach, w jakich przeprowadzono oględziny rzeczoznawca nie miał możliwości zweryfikowania poprawności

działania całego wyposażenia.

Ü Opis stanu technicznego pojazdu jest ważny na dzień oględzin. Rzeczoznawca nie bierze odpowiedzialności za zmiany stanu pojazdu wynikające z dalszej eksploatacji lub postoju (np. uszkodzenie akumulatora, powłoki lub powstanie ognisk korozji, uszkodzenie układu hamulcowego, itp.) – zaleca się sprawdzenie daty wyceny

Ü Jeżeli elementy jednostki napędowej, układu przeniesienia napędu itp., są rozmontowane, rzeczoznawca nie weryfikuje kompletności poszczególnych układów. Możliwość wystąpienia braków w kompletacji (np. ze względu na wykorzystanie unieruchomionego pojazdu jako „dawcy części”).

Ü Nie weryfikowano odczytanego stanu drogomierza z zapisami w urządzeniach elektronicznych pojazdu. Rzeczoznawca nie dokonuje oceny autentyczności przebiegu.

Ü W przypadku pojazdów z niesprawnym akumulatorem lub bez niego - podłączenie sprawnego akumulatora nie gwarantuje sprawności technicznej pojazdu. W związku z tym przyjmuje się, iż stan techniczny pojazdu jest nieznany, istnieje ryzyko ujawnienia wad ukrytych i dodatkowych uszkodzeń.

Ü Nie weryfikowano gwarancji, statusu pakietów serwisowych i kompletności w zakresie wyposażenia dodatkowego, z którym przedmiot był zamówiony.

*Dokument wystawiony elektronicznie, ważny bez podpisu*

DOKUMENTACJA FOTOGRAFICZNA



Fot. nr 1



Fot. nr 2



Fot. nr 3



Fot. nr 4



Fot. nr 5



Fot. nr 6



Fot. nr 7



Fot. nr 8



Fot. nr 9



Fot. nr 10



Fot. nr 11



Fot. nr 12



Fot. nr 13



Fot. nr 14



Fot. nr 15



Fot. nr 16



Fot. nr 17



Fot. nr 18



Fot. nr 19



Fot. nr 20



Fot. nr 21



Fot. nr 22



Fot. nr 23



Fot. nr 24



Fot. nr 25



Fot. nr 26



Fot. nr 27



Fot. nr 28



Fot. nr 29



Fot. nr 30



Fot. nr 31



Fot. nr 32



Fot. nr 33



Fot. nr 34



Fot. nr 35



Fot. nr 36



Fot. nr 37



Fot. nr 38



Fot. nr 39



Fot. nr 40

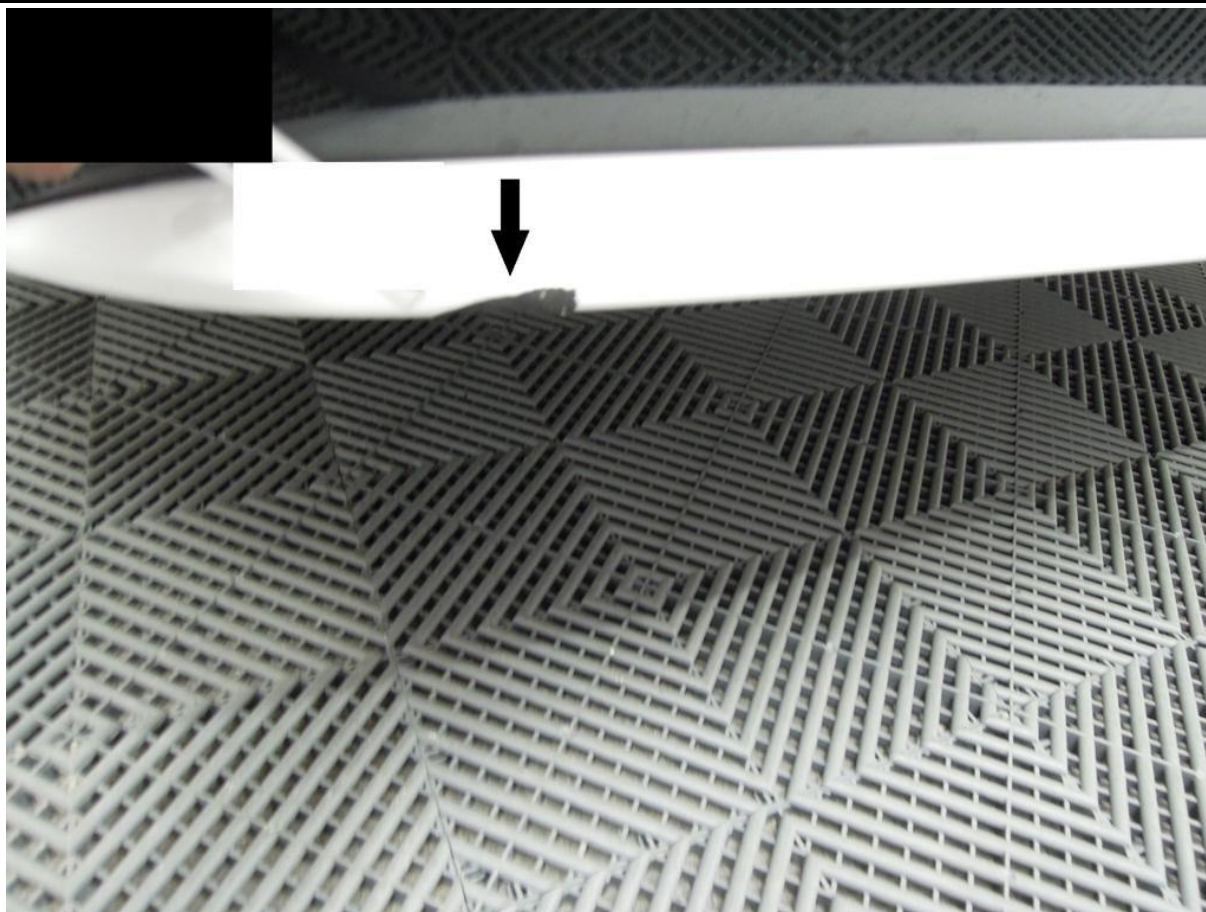

Fot. nr 41



Fot. nr 42



Fot. nr 43



Fot. nr 44



Fot. nr 45



Fot. nr 46



Fot. nr 47



Fot. nr 48



Fot. nr 49



Fot. nr 50



Fot. nr 51



Fot. nr 52



Fot. nr 53



Fot. nr 54



Fot. nr 55



Fot. nr 56



Fot. nr 57



Fot. nr 58



Fot. nr 59



Fot. nr 60



Fot. nr 61



Fot. nr 62



Fot. nr 63



Fot. nr 64



Fot. nr 65



Fot. nr 66



Fot. nr 67



Fot. nr 68



Fot. nr 69



Fot. nr 70



Fot. nr 71



Fot. nr 72

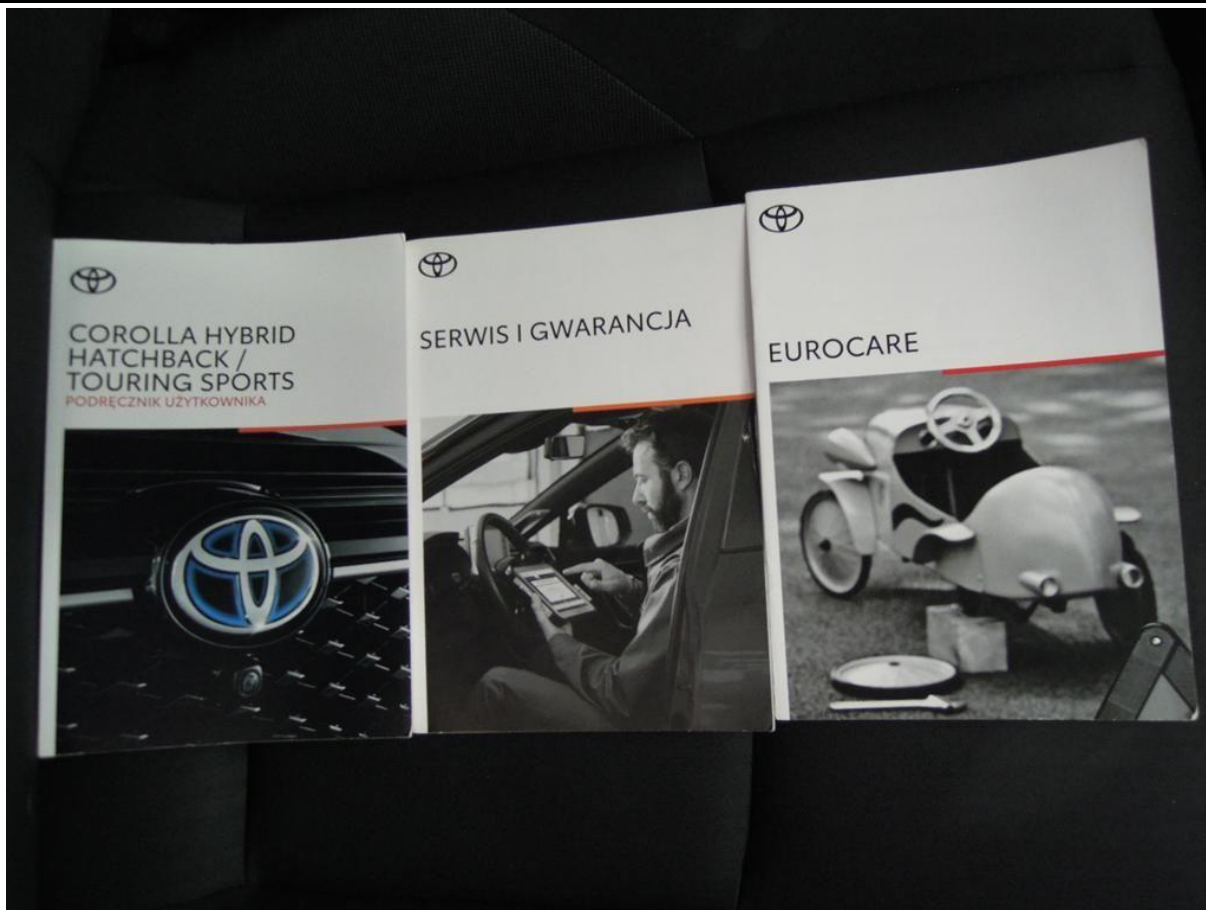

Fot. nr 73

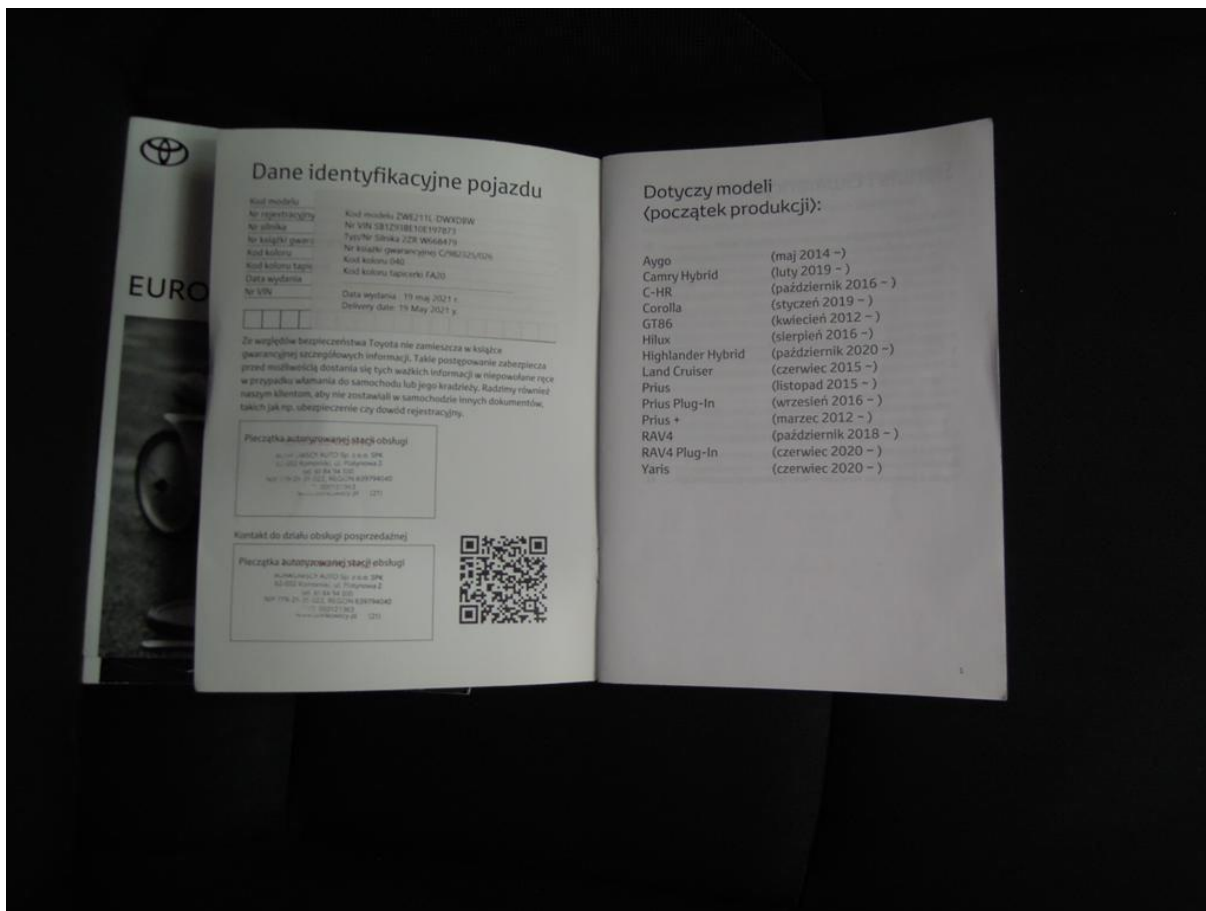

Fot. nr 74

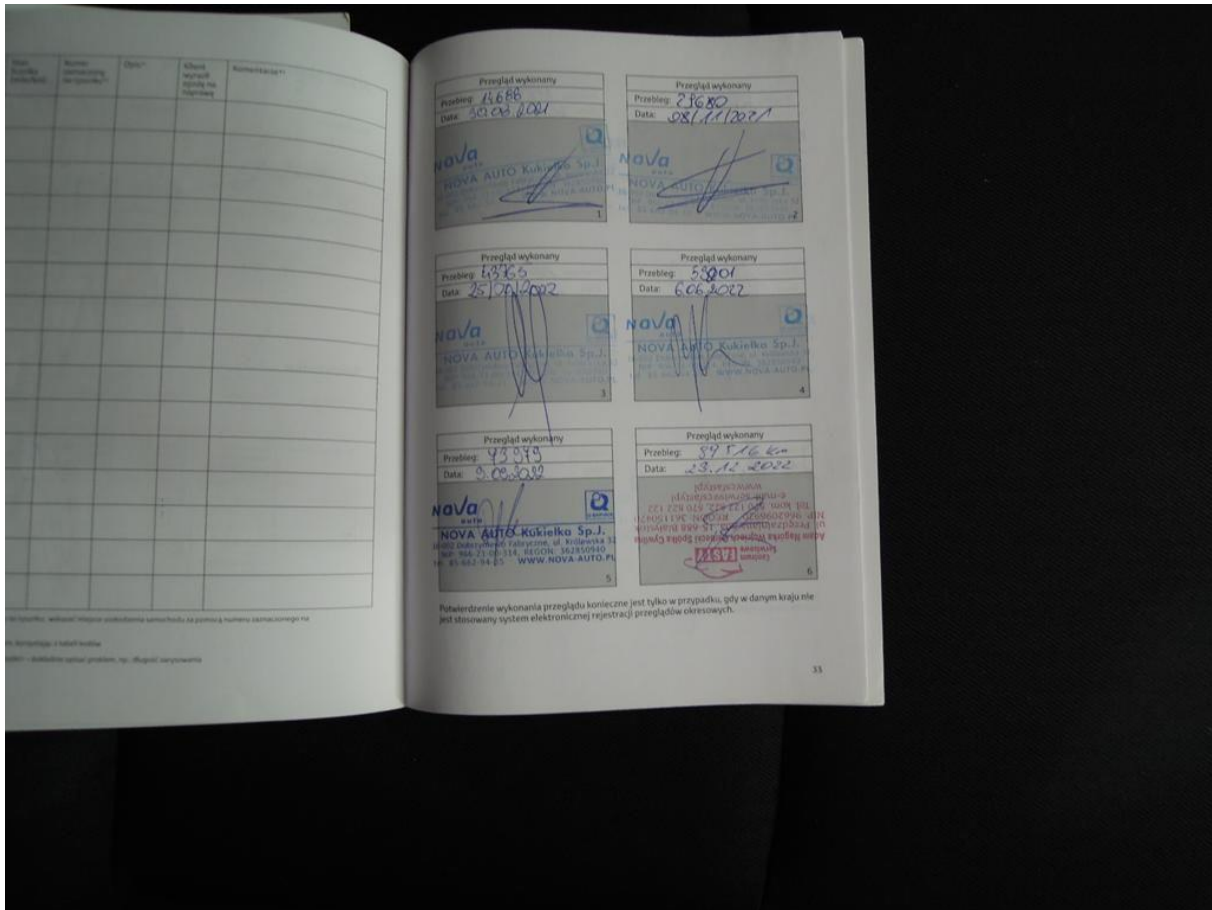

Fot. nr 75

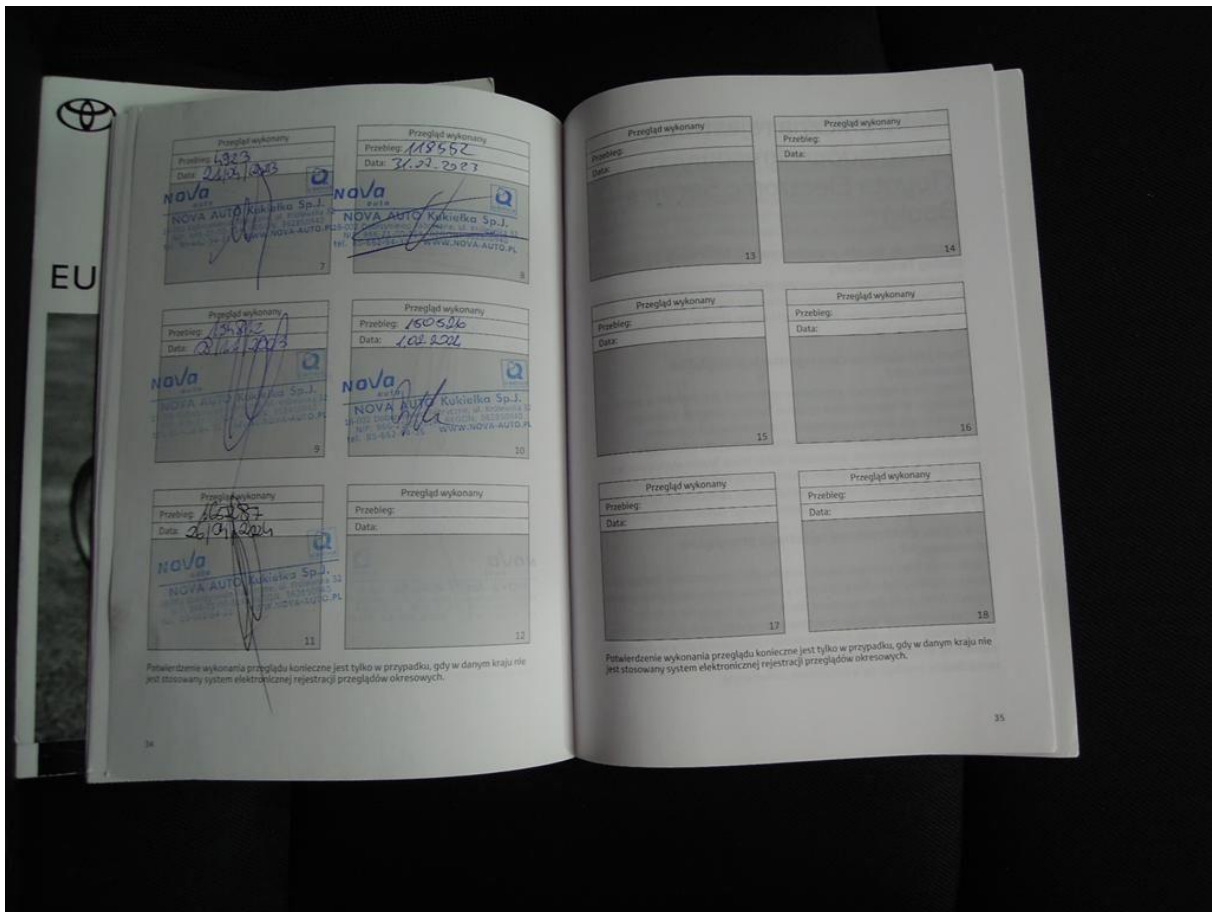

Fot. nr 76



Fot. nr 77



Fot. nr 78

Dokument wystawiony elektronicznie, wa ny bez podpisu