

Nr zlecenia: 204/25/06/2026/CarArena STANDARD

z dnia: 25.06.2026

Zleceniodawca:

CARARENA - Aukcje Samochodowe
ul. Budowlanych 7
62-081 Baranowo

Rzeczoznawca:

Mariusz Zaj c/zatw. Pion Weryfikacyjny eRzeczoznawcy

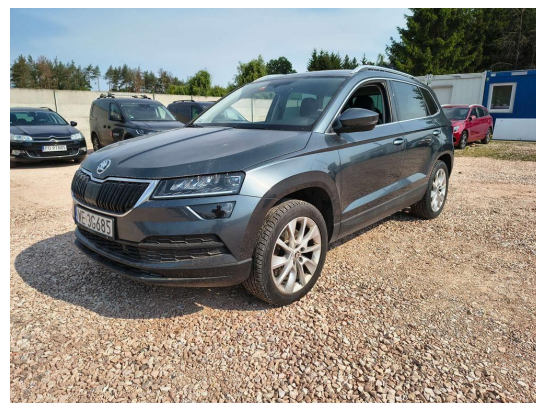

Wycena wartości

Zadanie: Ocena stanu technicznego i określenie wartości rynkowej pojazdu

DANE IDENTYFIKACYJNE POJAZDU		Dane: [T] VI-2026
Rodzaj pojazdu:	Samochód terenowy	VIN: T M B L J 7 N U 5 M 5 0 2 8 9 5 1
Marka:	SKODA	Nr rejestracyjny: WE3G685
Model pojazdu:	Karoq TDI MR`17 E6	Nr Info-Ekspert: 034-04509
Wersja:	Style SCR 4x4 DSG	Rok produkcji: 2021
Wskazanie drogomierza	324624 km	
Data pierwszej rejestracji	5.05.2021	
Data wartości badania technicznego	24.04.2027	
Rodzaj nadwozia	kombi (uniwersalne) 5 drzwiowe 5 osobowe	
Dop. masa całkow.	2100 kg	
Jednostka napędowa	z zapłonem samoczynnym	
Pojemność / Moc silnika	1968 ccm / 110kW (150KM)	
Doładowanie	Turbosp. z chłodn. powietrza	
Liczba cylindrów / Układ cylindrów / Liczba zaworów	4 / rzędowy / 16	
Rodzaj skrzyni biegów	automatyczna	
Rodzaj napędu	4x4	
Kolor powłoki lakierowej, (rodzaj lakieru)	Zielony 2-warstwowy z efektem metalicznym	

WYPOSAŻENIE STANDARDOWE	
L.p.	Nazwa elementu wyposażenia
1	Asystent światła automatyczny Auto Light Assist -funkcja automatycznego włączania i wyłączenia światła drogowych
33	Poduszka powietrzna kierowcy

2	Asystent wiatel Light Assist (Coming Home, Leaving Home, Tunnel Light)	34	Poduszka powietrzna kolanowa kierowcy
3	Czujnik deszczu	35	Poduszka powietrzna pasa era z mo liwo ci odł czenia
4	Czujnik wilgoci powietrza	36	Poduszki powietrzne boczne przednie
5	Czujnik zmierzchu	37	Półka nad przestrzeni бага ow
6	Dekor Chrom/Dark Brushed	38	Schówek na okulary
7	Funkcja SMART LINK z poł czeniem bezprzewodowym z Apple	39	Siatki mocuj ce бага zestaw
8	Gniazdo 12V w бага niku	40	Spryskiwacze reflektorów
9	Haczyki w przestrzeni бага owej - zestaw	41	Sygnalizacja niezapi tych pasów
10	Hamulec antykolizyjny Multicollision Brake	42	bezpiecze stwa na wszystkich miejscach
11	Hamulec postojowy elektromechaniczny z funkcj Auto Hold	43	System automatycznego hamowania podczas cofania Manoeuvre Assist
12	Immobilizer	44	System bezkluczykowej obsługi samochodu - Kessy Full
13	Klamki zewn trzne w kolorze nadwozia	45	System Bluetooth
		46	System Care Connect (eCall-manualne, lub automatyczne wezwanie pomocy po wypadku, poszerzony zakres komunikacji serwisow
14	Klimatyzacja automatyczna Climatronic 2 strefowa	47	System Front Assist z funkcj awaryjnego hamowania
15	Komputer pokładowy	48	System hamowania awaryjnego w przypadku wykrycia pieszych przed pojazdem Pedestrian Monitor
16	Kurtyny powietrzne boczne	49	System monitorowania ci nienia powietrza w oponach TPM
17	Lusterka zewn trzne podgrzewane elektrycznie	50	System rekuperacji - odzyskiwania energii podczas hamowania
18	Lusterka zewn trzne regulowane elektrycznie	51	System Start/Stop
19	Lusterka zewn trzne składane elektrycznie	52	System wspomagania ruszania pod gór HHC
20	Lusterka zewn trzne ciemniane automatycznie	53	Szyby tylne o wy szym stopniu przyciemnienia Sunset
21	Lusterka zewn trzne w kolorze nadwozia	54	wiatła do jazdy dziennej LED
22	Lusterka zewn trzne z o wietleniem podł o a	55	wiatła p/mgienne przednie
23	Lusterko wewn trzne ciemniane automatycznie		wiatła tylne LED
24	Mocowanie ISOFIX na skrajnych siedzeniach II rz du z mocowaniem Top Tether	56	Tapicerka tekstylna Style
25	Nagrzewnica dodatkowa	57	Tarcze kół aluminiowe 17" Triton
26	Nakładki ozdobne na progi drzwi przednich	58	Tempomat aktywny do 210 km/h
27	Oparcie siedze tylnych dzielone asymetrycznie	59	Tuner radiowy cyfrowy DAB+
28	Oparcie siedze tylnych składane	60	Wspomaganie układu kierowniczego elektromechaniczne
29	Pakiet wewn trznego o wietlenia LED Ambiente	61	Wy wietlacz Maxi-DOT kolorowy
30	Parasol pod fotelem pasa era	62	Zabezpieczenie przed zatankowaniem niewła ciwego paliwa
31	Podłokietnik centralny przedni	63	Zamek centralny zdalnie sterowany + 2 kluczyki składane
32	Podłokietnik siedze tylnych	64	Zestaw naprawczy opon

L.p. Nazwa pakietu / elementu pakietu wyposa enia standardowego

- 1 Czujniki parkowania - przód/tył
 - Czujniki parkowania - przód
 - Czujniki parkowania - tył
- 2 Fotele przednie podgrzewane
 - Fotel kierowcy podgrzewany
 - Fotel pasa era podgrzewany
- 3 Fotele przednie z regulacj odcinka l d wiowego
 - Fotel kierowcy z regulacj odcinka l d wiowego
 - Fotel pasa era z regulacj odcinka l d wiowego
- 4 Fotele przednie z regulacj wysoko ci

- Fotel kierowcy z regulacją wysoko ci
Fotel pasażera z regulacją wysoko ci
- 5 Kierownica wielofunkcyjna, 2-ramienna, pokryta skórą
Kierownica wielofunkcyjna
Sterowanie radiem w kierownicy
Kierownica pokryta skórą
Sterowanie telefonem w kierownicy
- 6 Radio Bolero
Głośniki 8 szt.
Złącze "USB"
Złącze kart SD
System obsługi głosowej
Wyświetlacz radia 8" kolorowy, dotykowy
Radioodtwarzacz Bolero
- 7 Reflektory przednie Full LED z funkcją adaptacji wiatła AFS, przednie wiatła przeciwmgielowe z funkcją Corner
Wiatła mgielne przednie
System do wiatłania zakrętów
Reflektory przednie aktywne Full LED z funkcją adaptacji wiatła AFS
- 8 Relingi dachowe w kolorze srebrnym, listwy wokół szyb bocznych chromowane
Relingi dachowe w kolorze srebrnym
Listwy wykończeniowe szyb bocznych chromowane
- 9 System ESC z ABS, EBV, MSR, ASR, EDS, HBA, DSR, RBS, CBC, MKB, TSA, XDS+
ABS - system zapobiegający blokowaniu kół
System p/poślizgowy przy przyspieszaniu ASR
Blokada mechanizmu różnicowego EDS
System p/poślizgowy MSR
System dystrybucji siły hamowania elektroniczny EBV
System stabilizacji toru jazdy ESC
System DSR
System stabilizacji toru jazdy przyczepy TSA
System osuszania hamulców RBS
Układ wspomagania nagłego hamowania HBA
System kompensacji podsterowności na zakręcie XDS+
System elektronicznej stabilizacji hamowania na zakręcie CBC
Hamulec antykolizyjny MKB
- 10 Szyby przednie i tylne regulowane elektrycznie
Szyby przednie regulowane elektrycznie
Szyby tylne regulowane elektrycznie

WYPOSAŻENIE DODATKOWE

L.p. Nazwa elementu wyposażenia

- 1 Fotele przednie i tylne podgrzewane (dopłata)
Fotel kierowcy podgrzewany
Siedzenia tylne podgrzewane
Fotel pasażera podgrzewany
- 2 Kamera cofania
- 3 Lakier metalizowany
- 4 Tarcze kół aluminiowe 18" Mytikas (dopłata)

OPIS ZAMONTOWANEGO W POJEZDZIE OGUMIENIA

Koło	Marka, typ	Bieżnik [mm]
Przednie lewe:	VREDESTEIN 225/50 R18 99W XL QUATRAC PRO + RG	5,0
Przednie prawe:	VREDESTEIN 225/50 R18 99W XL QUATRAC PRO + RG	5,0
Tylne lewe:	VREDESTEIN 225/50 R18 99W XL QUATRAC PRO + RG	5,0
Tylne prawe:	VREDESTEIN 225/50 R18 99W XL QUATRAC PRO + RG	5,0

KOREKTY WARTOŚCI POJAZDU

KOREKTA ZA WYPOSAŻENIE	(+)
KOREKTA ZA PRZEBIEG	(-)
KOREKTY RÓŻNE:	
Korekta ze względu na liczbę wiatł cicieli lub uytkowników (2)	(-)
Regionalna sytuacja rynkowa	(-)

Stan Utrzymania i dbałość o pojazd	(-)
KOREKTY RÓŻNE RAZEM	(-)
KOREKTA ZA OGUMIENIE	(-)

UWAGI RZECZOZNAWCY DOTYCZ OCENE WYCENY

Pojazd zweryfikowany w bazie danych historiapojazdu.gov.pl - bez uwag

Oględziny przeprowadził rzeczoznawca: Mateusz Wasilewski

OPIS STANU TECHNICZNEGO ZESPOŁÓW POJAZDU



NADWOZIE - Szkielet i poszycia zewnętrzne

L.p.	Nazwa elementu	L / P	Rodzaj uszkodzenia	Opis	Fot. nr
1	Drzwi boczne	L	Wgniecione		
2	Drzwi boczne tylne	L	Zarysowania powłoki lakierowej		

Pojazd nosi typowe dla jego okresu eksploatacji uszkodzenia powłoki lakierowej (niewielkie zarysowania, odpryski itp.).



NADWOZIE – Opis powłoki lakierowej

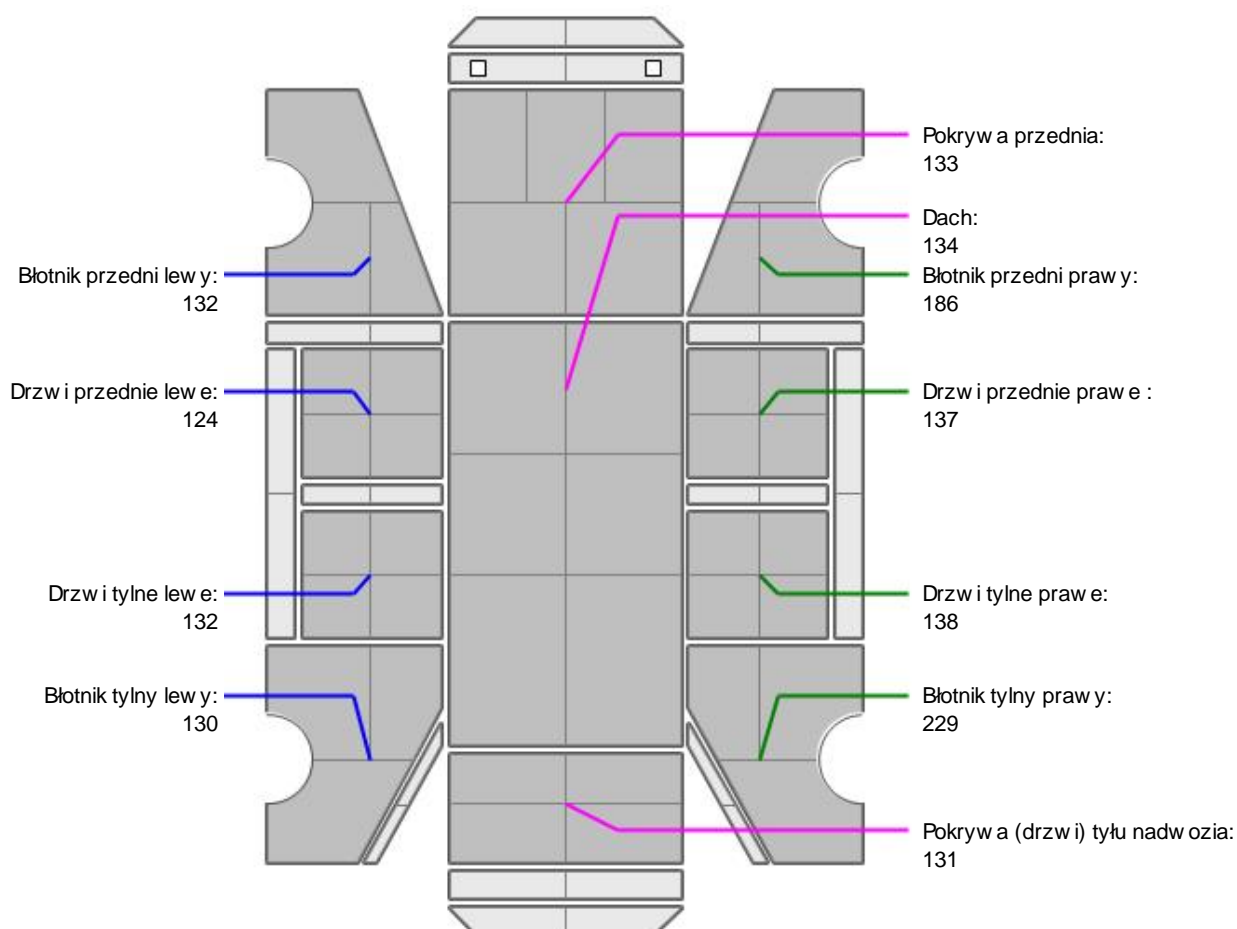

L.p.	Nazwa elementu	L / P	Grubość powłoki [µm]	Opis
1	Pokrywa przednia		133	
2	Dach		134	
3	Błotnik przedni	L	132	
4	Drzwi przednie	L	124	
5	Błotnik tylny	L	130	
6	Błotnik przedni	P	186	
7	Drzwi przednie	P	137	
8	Błotnik tylny	P	229	
9	Pokrywa (drzwi) tyłu nadwozia		131	
10	Drzwi tylne	L	132	
11	Drzwi tylne	P	138	

Podane przedziały grubości powłoki lakierowej poszczególnych elementów dotyczą wyłącznie punktów pomiarowych, tj. trzech wybranych miejsc na danym elemencie nadwozia. Nie oznacza to, że w pozostałych obszarach danego elementu grubość powłoki jest jednakowa ani że nie może wykraczać poza wskazane zakresy. Pomiary wykonano urządzeniem bezdźwiękowym w posiadaniu rzeczoznawcy. Pomiar wykonany innym przyrządem może się różnić.



NADWOZIE – Wyposażenie zewnętrzne

L.p.	Nazwa elementu	L / P	Rodzaj uszkodzenia	Opis	Fot. nr
1	Krata wlotu powietrza		Odpryski powłoki lakierowej		
2	Zderzak tylny		Zarysowany		
3	Szyba przednia		Odpryski warstwy zewnętrznej		



NADWOZIE – Wyposażenie wewnętrzne

Wnętrze pojazdu nosi typowe dla jego okresu eksploatacji zabrudzenia oraz zużycie wszystkich elementów.

JAZDA KONTROLNA

1	Głośność pracy silnika	BEZ UWAG
2	Przyspieszenia pojazdu	BEZ UWAG
3	Stożeczność ruchu pojazdu	BEZ UWAG
4	Głośność (stuk) zawieszenia	BEZ UWAG
5	Zmiana biegów, działanie sprzęgła	BEZ UWAG
6	Głośność skrzyni biegów / bloku napędowego	BEZ UWAG
7	Skuteczność hamulca zasadniczego	BEZ UWAG
8	Działanie drogowym. i szybkościomierza	BEZ UWAG
9	Wskaźnik temperatury silnika	BEZ UWAG
10	Skuteczność ogrzewania i przewietrzania	BEZ UWAG

Próba ruchowa przeprowadzona na niewielkim dystansie, w warunkach parkingowych, z prędkością do 15 km/h.

POZOSTAŁE INFORMACJE**1 Pochodzenie pojazdu**

Krajowy

2 Weryfikacja prawdziwo ci danych obiektu

Numer VIN wybity na karoserii oraz numer VIN tabliczki znamionowej zgodny z baz CEPIK

3 Weryfikacja odczytanego stanu drogomierza

Odczytany z drogomierza

Zastrze enia ograniczaj ce.

ü Zawarte w niniejszej Wycenie/Raporcie informacje (w tym dotycz ce wyposa enia) słu jedynie ogólnym celom informacyjnym. Wycena/Raport nie mo e by zatem traktowana jako oferta w rozumieniu przepisów Kodeksu Cywilnego oraz opisu towaru ani zapewnienia w rozumieniu art. 4 Ustawy z dnia 27 lipca 2002 roku o szczególnych warunkach sprzeda y konsumenckiej.

ü Wycena/Raport została sporz dzona w celu ustalenia istnienia albo nieistnienia uszkodze nieakceptowalnych po zako czeniu umowy korzystania z samochodu lub innych okoliczno ci uzgodnionych w zleceniu. Wycena/Raport nie obejmuje typowych uszkodze wynikaj cych z eksploatacji samochodu oraz jego standardowego zu ycia.

ü Je li chcesz traktowa ten dokument jako ródło wiedzy o samochodzie przy jego zakupie, czynisz to na własną odpowiedzialno eRzeczoznawcy sp.j. nie ponosi odpowiedzialno ci za takie u ycie tej Wyceny/Raporu

ü Niniejsza wycena słu y wył cznie do oszacowania warto ci rynkowej przedmiotu wyceny i nie mo e by wykorzystywana do adnego innego celu, ni wymieniony powy ej. W szczególno ci wycena nie mo e stanowi podstawy do oceny cech i stanu wycenianego obiektu przy jego zakupie.

ü Rzeczoznawca nie bierze na siebie odpowiedzialno ci za wady ukryte (prawne i fizyczne) oraz ewentualne skutki wynikaj ce z dalszego u ytkowania przedmiotu wyceny, a tak e za skutki wykorzystania samej wyceny.

ü Powy sza wycena nie jest ekspertyz stanu technicznego przedmiotu wyceny i za tak nie mo e by uznawana, w szczególno ci nie mo e by traktowana jako gwarancja sprzeda y przedmiotu wyceny za oszacowan warto .

ü Wycen przeprowadzono w oparciu o dostarczon dokumentacj oraz badanie organoleptyczne wycenianego obiektu. Nie prowadzono bada diagnostycznych oraz weryfikacji warsztatowej przedmiotu wyceny.

ü Nie stwierdzono dodatkowych niesprawno ci i/lub uszkodze i/lub braków w zakresie mo liwym do ustalenia w warunkach ogl dzin tj. bez: dost pu do spodu pojazdu, specjalistycznego sprz tu diagnostycznego, jazdy próbnej wykonanej w warunkach drogowych z obci eniem.

ü Rzeczoznawca podczas ogl dzin poza warsztatem nie jest w stanie stwierdzi wypadkowej przeszło ci pojazdu. W przypadku podwy szonych warto ci pomiarów powłoki lakierowej, konieczna jest ekspertyza w warunkach warsztatowych.

ü Rok produkcji pojazdu - nie weryfikowano. Przyj to w oparciu o dane przekazane przez Zleceniodawc .

ü Niniejsza wycena nie mo e by publikowana w cało ci w jakimkolwiek dokumencie bez zgody wykonawców i bez uzgodnienia z nimi formy i tre ci takiej publikacji. Zakaz publikacji nie dotyczy posługiwania si wycen w umowach cywilno-prawnych zawieranych przez zleceniodawc i dotycz cych przedmiotu

ü Przed odbiorem pojazdu, kupuj cy zobowi zany jest do konfrontacji rzeczywistego stanu z informacjami zawartymi w wycenie. Odbiór przedmiotu jest równoznaczny ze zrzeczeniem si wszelkich roszcze , co do stanu technicznego.

ü Nie badano poprawno ci i/lub budowy numerów identyfikacyjnych/seryjnych obiektu oraz nie weryfikowano prawdziwo ci danych obiektu.

ü Niniejsza wycena nie mo e by traktowana jako gwarancja sprzeda y przedmiotu wyceny za oszacowan warto .

ü W przypadku ujawnienia dodatkowych informacji dotycz cych przedmiotowego pojazdu, niedost pnych w czasie wykonywania niniejszej opinii, zaprezentowane stanowisko mo e ulec zmianie.

ü W opinii zało ono, e nie wykryto adnych faktów, które mogłyby istotnie wpływa na warto wycenionego pojazdu, je li w opisie pojazdu nie widnieje inaczej.

ü Rzeczoznawca nie ponosi odpowiedzialno ci za ewentualne bł dy wynikaj ce z przedstawionych informacji otrzymanych od u ytkownika/sprzedawcy/zamawiaj cego wycen , je li brak podstaw do kwestionowania ich zgodnie ci ze stanem rzeczywistym lub te ustalenie stanu rzeczywistego przez rzeczoznawc było niemo liwe lub znacznie utrudnione.

ü Wyposa enie standardowe wg. Info - Ekspert. Rzeczoznawca nie ponosi odpowiedzialno ci za ewentualne bł dy programu. Lista wyposa enia w wycenie ma charakter pogl dowy i nie potwierdza kompletno ci. Aby ustali specyfikacje fabryczn wyposa enia nale y zwróci si do dealera.

ü W warunkach, w jakich przeprowadzono ogl dziny rzeczoznawca nie miał mo liwo ci zweryfikowania poprawno ci działania całego wyposa enia.

ü Opis stanu technicznego pojazdu jest wa ny na dzie ogl dzin. Rzeczoznawca nie bierze odpowiedzialno ci za zmiany stanu pojazdu wynikaj ce z dalszej eksploatacji lub postoj (np. uszkodzenie akumulatora, powi kszenie lub powstanie ognisk korozji, uszkodzenie układu hamulcowego, itp.) – zaleca si sprawdzenie daty wyceny

ü Je eli elementy jednostki nap dowej, układu przeniesienia nap du itp., s rozmontowane, rzeczoznawca nie weryfikuje kompletno ci poszczególnych układów. Mo liwo wyst pienia braków w kompletacji (np. ze wzgl du na wykorzystanie unieruchomionego pojazdu jako „dawcy cz ci”).

ü Nie weryfikowano odczytanego stanu drogomierza z zapisami w urz dzeniach elektronicznych pojazdu. Rzeczoznawca nie dokonuje oceny autentyczno ci przebiegu.

ü W przypadku pojazdów z niesprawnym akumulatorem lub bez niego - podł czenie sprawnego akumulatora nie gwarantuje sprawno ci technicznej pojazdu. W zwi zku z tym przyjmuje si i stan techniczny pojazdu jest nieznan, istnieje ryzyko ujawnienia wad ukrytych i dodatkowych uszkodze .

ü Nie weryfikowano gwarancji, statusu pakietów serwisowych i kompletno ci w zakresie osprz tu dodatkowego, z którym przedmiot był zamówiony.

Dokument wystawiony elektronicznie, wa ny bez podpisu

DOKUMENTACJA FOTOGRAFICZNA



Fot. nr 1



Fot. nr 2



Fot. nr 3



Fot. nr 4



Fot. nr 5



Fot. nr 6



Fot. nr 7



Fot. nr 8



Fot. nr 9



Fot. nr 10



Fot. nr 11

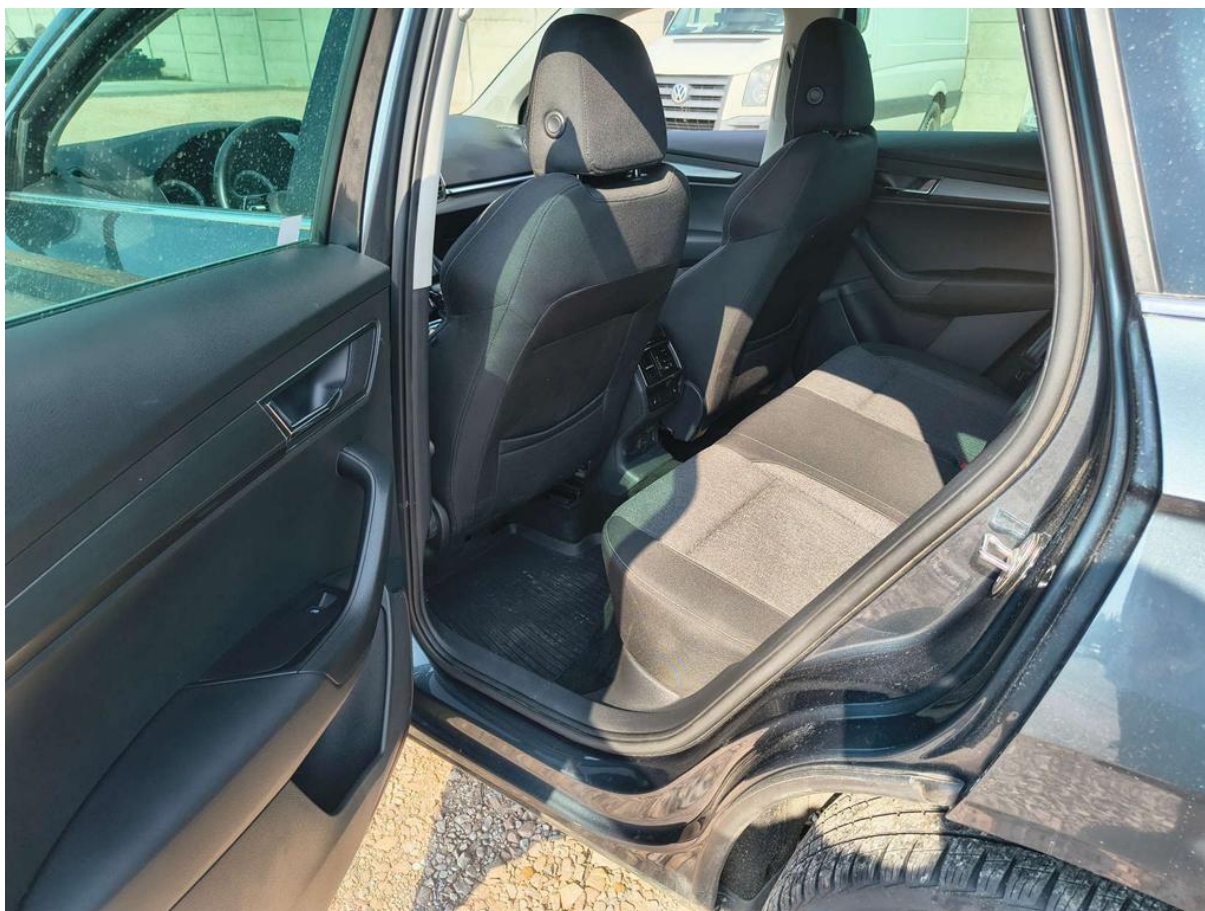

Fot. nr 12



Fot. nr 13

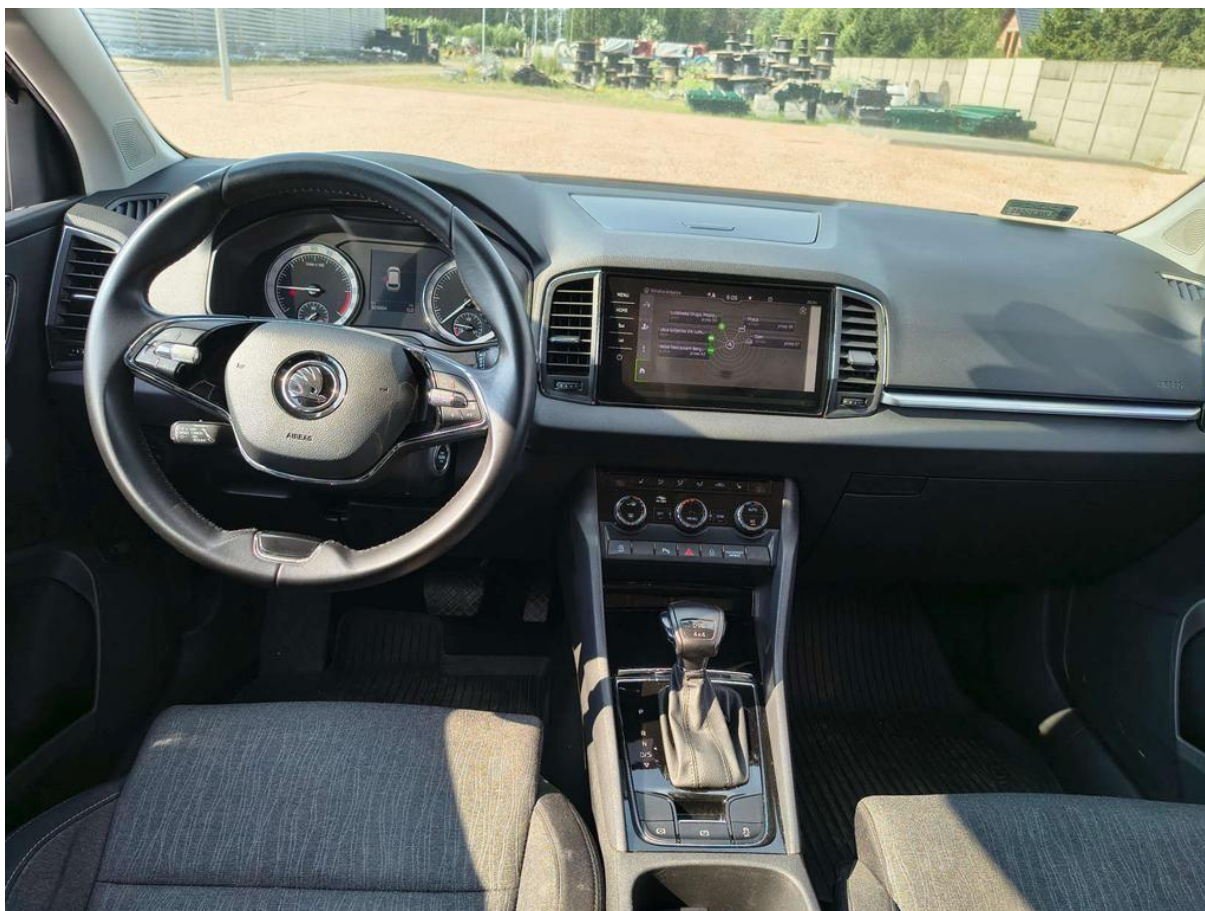

Fot. nr 14



Fot. nr 15



Fot. nr 16



Fot. nr 17



Fot. nr 18



Fot. nr 19

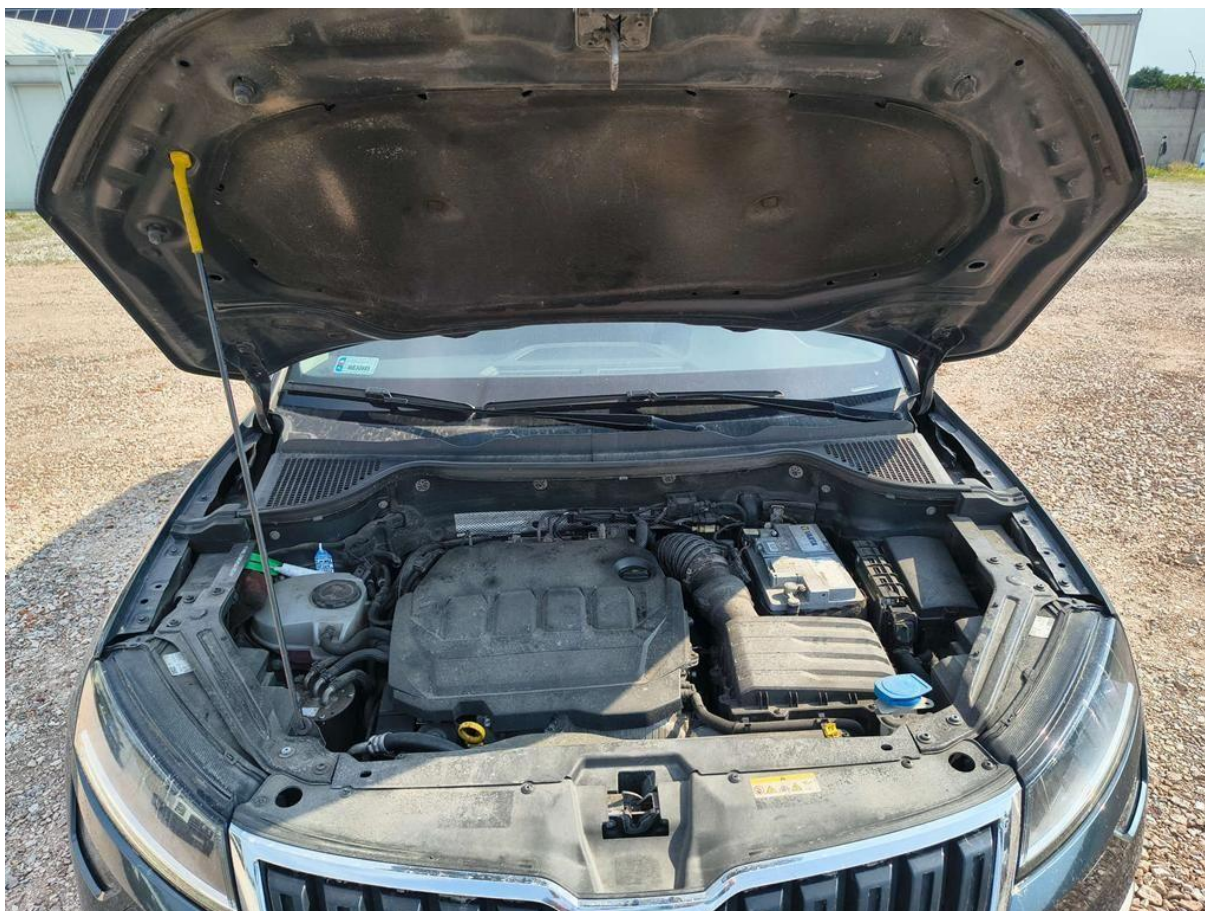

Fot. nr 20



Fot. nr 21



Fot. nr 22



Fot. nr 23



Fot. nr 24



Fot. nr 25



Fot. nr 26

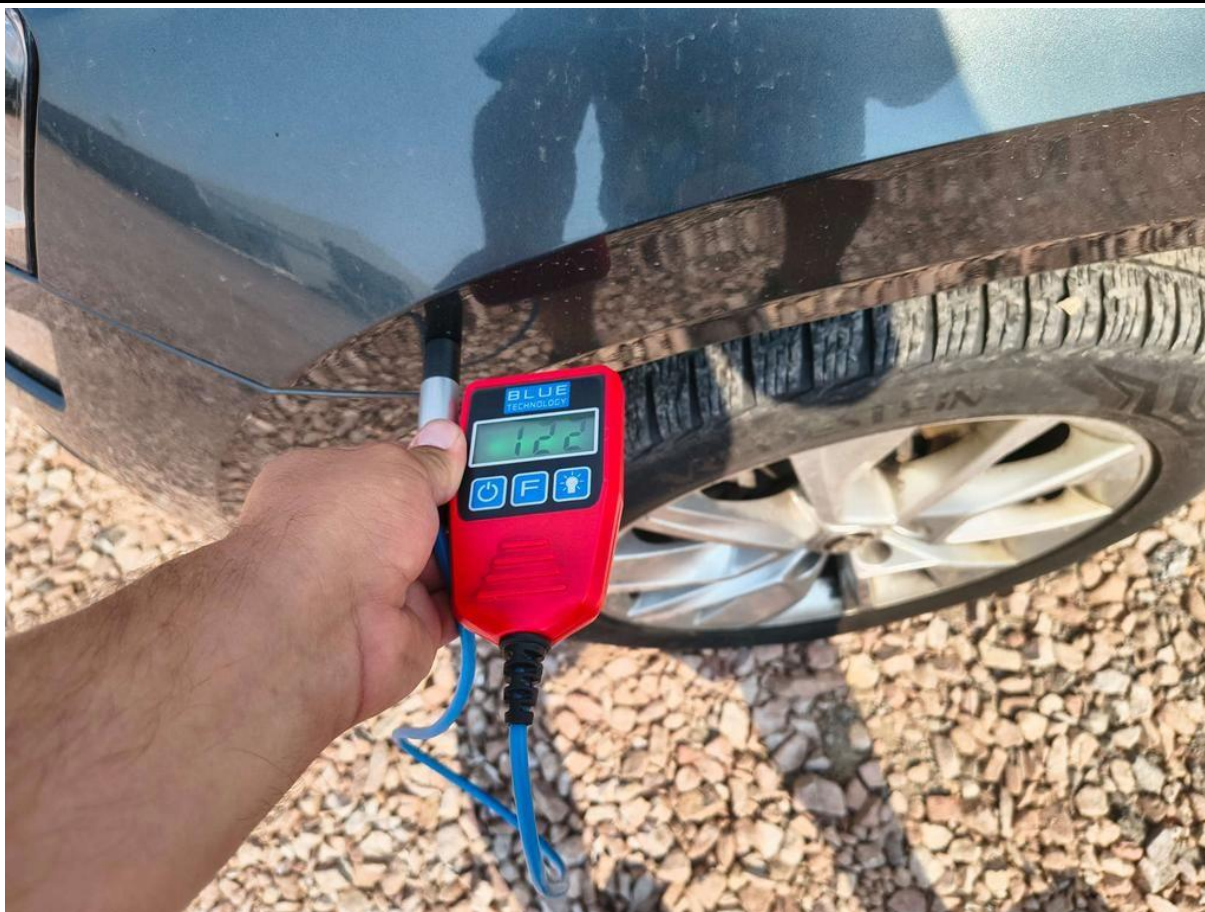

Fot. nr 27



Fot. nr 28



Fot. nr 29



Fot. nr 30



Fot. nr 31



Fot. nr 32



Fot. nr 33



Fot. nr 34



Fot. nr 35



Fot. nr 36



Fot. nr 37



Fot. nr 38



Fot. nr 39



Fot. nr 40



Fot. nr 41



Fot. nr 42



Fot. nr 43



Fot. nr 44



Fot. nr 45



Fot. nr 46



Fot. nr 47



Fot. nr 48



Fot. nr 49



Fot. nr 50



Fot. nr 51

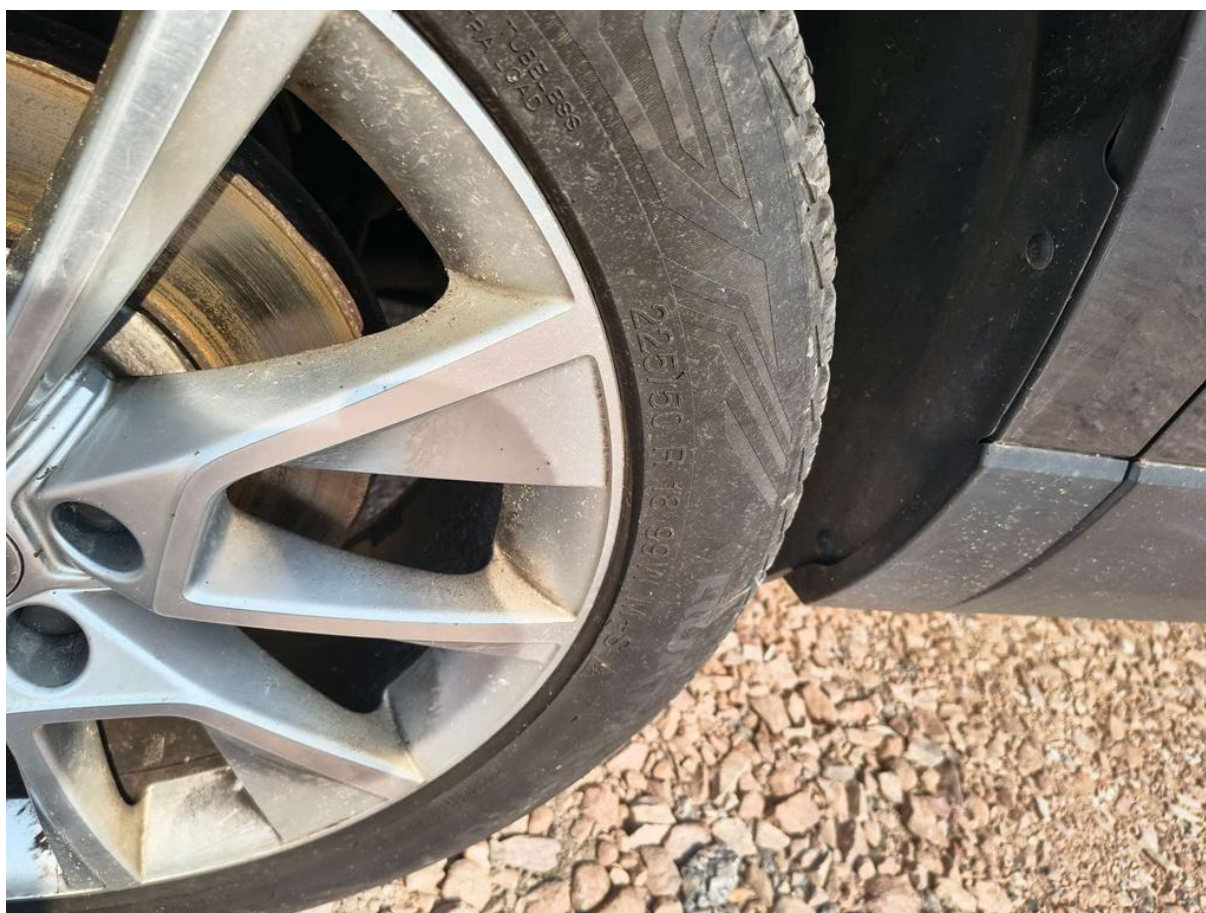

Fot. nr 52



Fot. nr 53

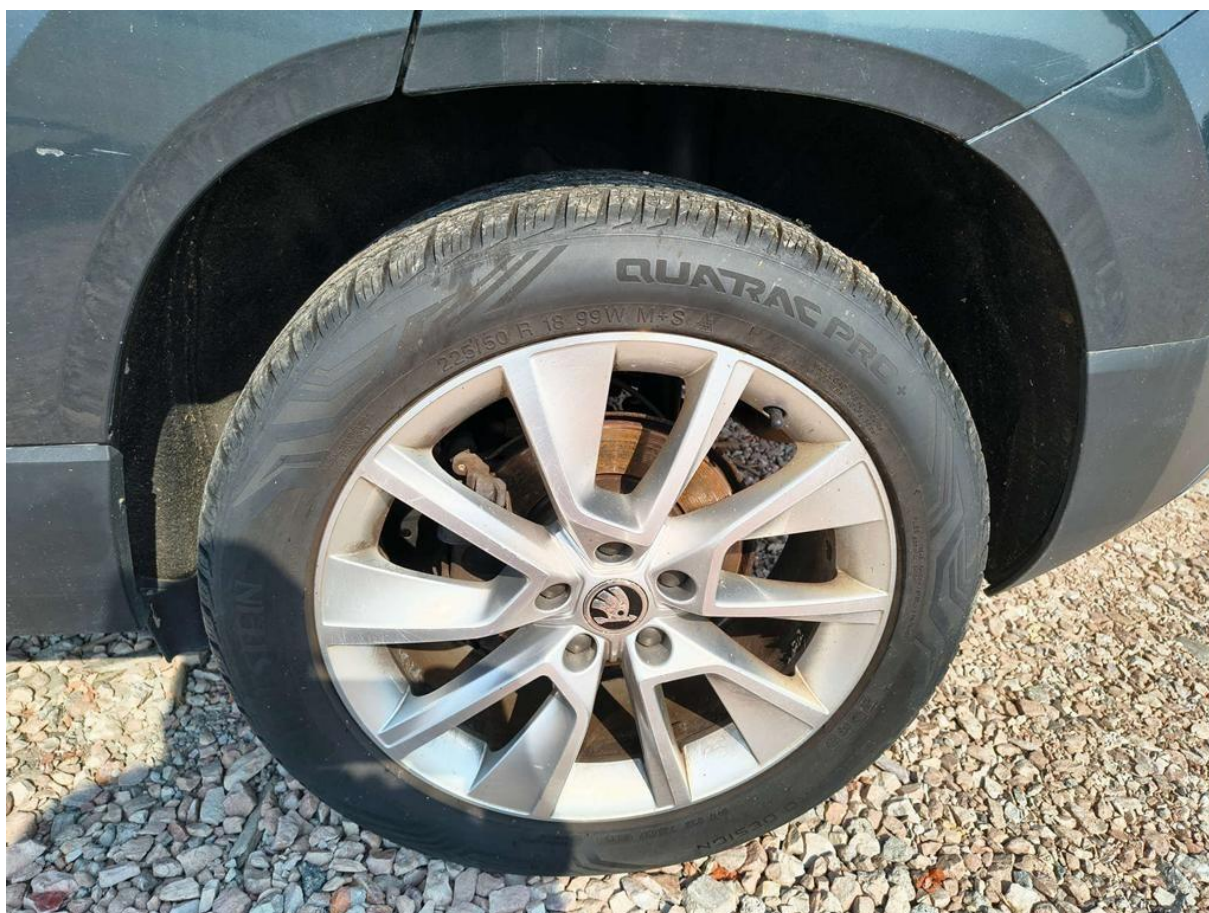

Fot. nr 54



Fot. nr 55

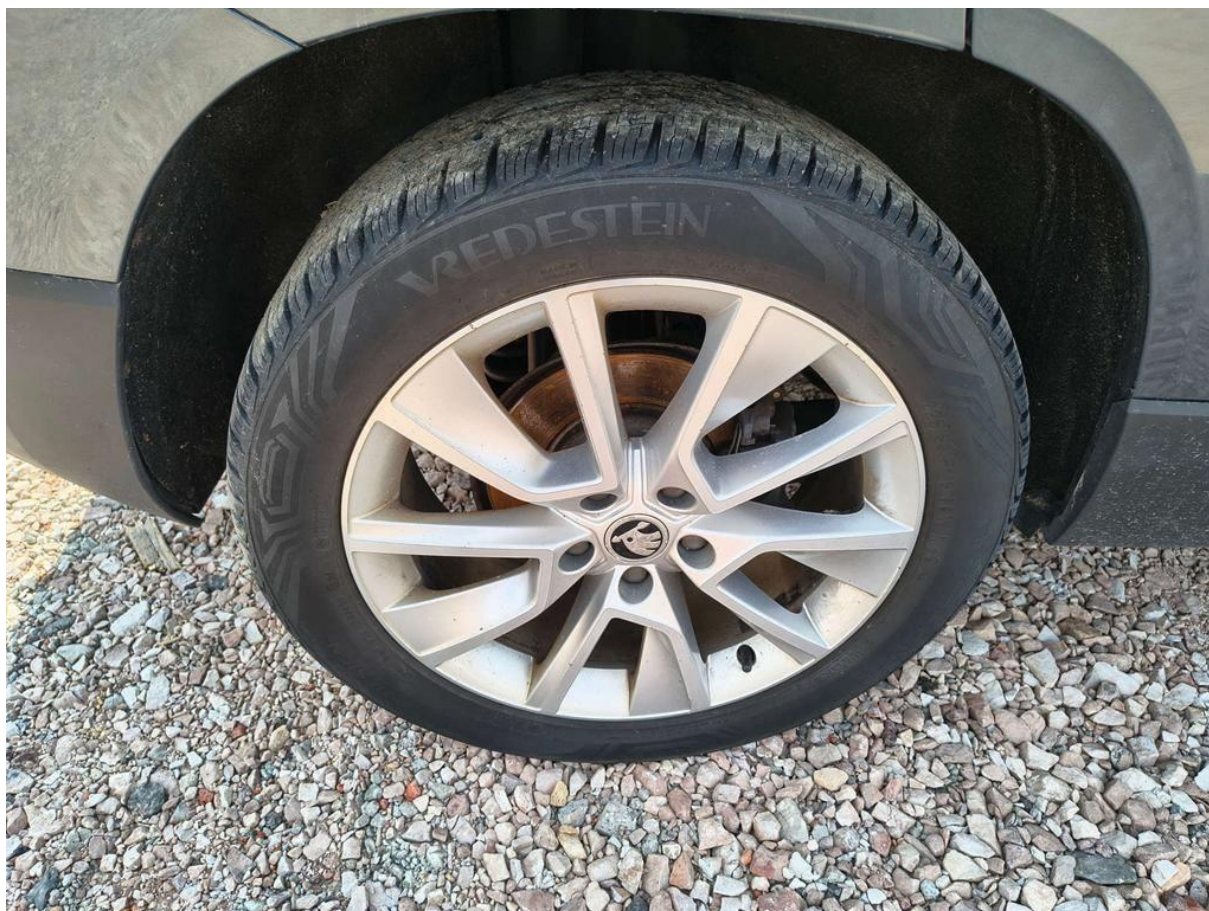

Fot. nr 56



Fot. nr 57



Fot. nr 58



Fot. nr 59

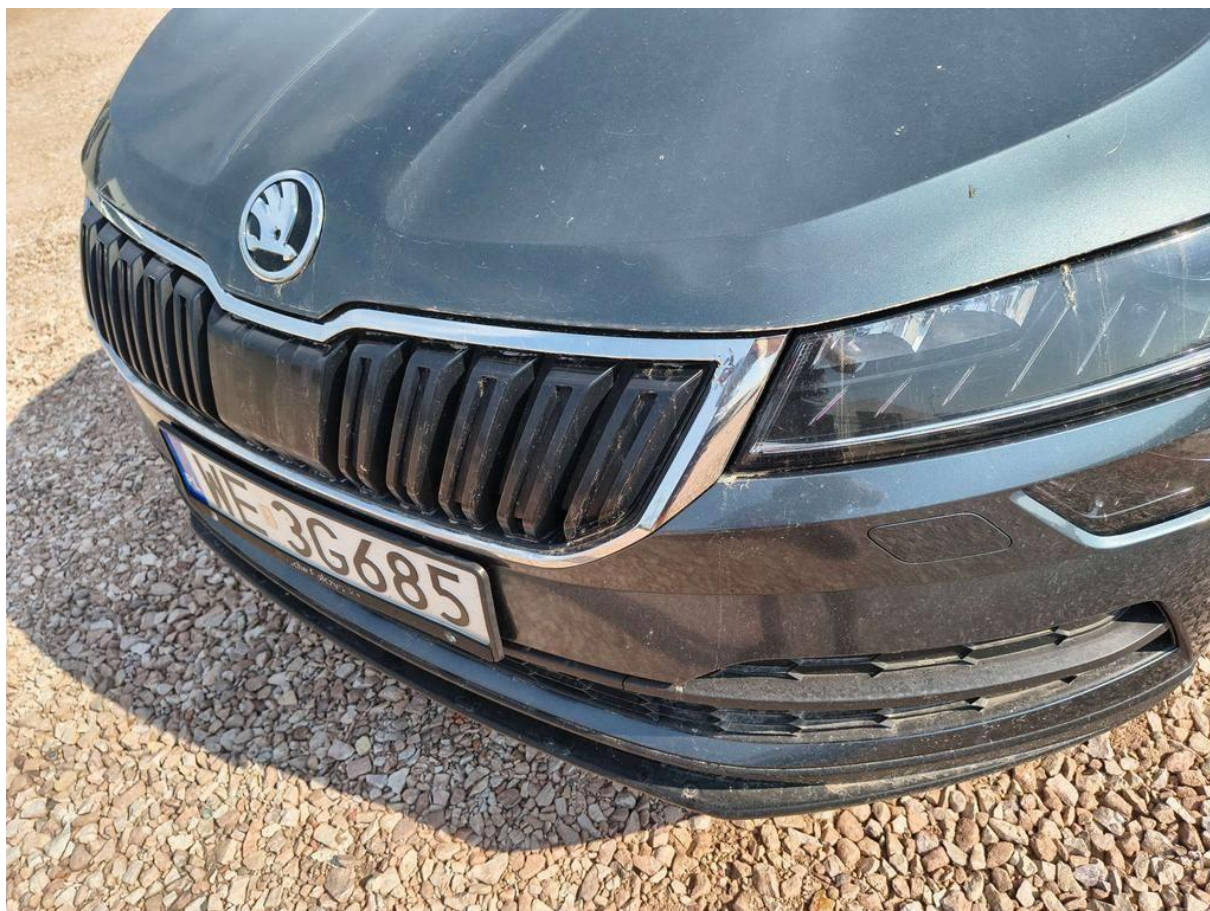

Fot. nr 60



Fot. nr 61

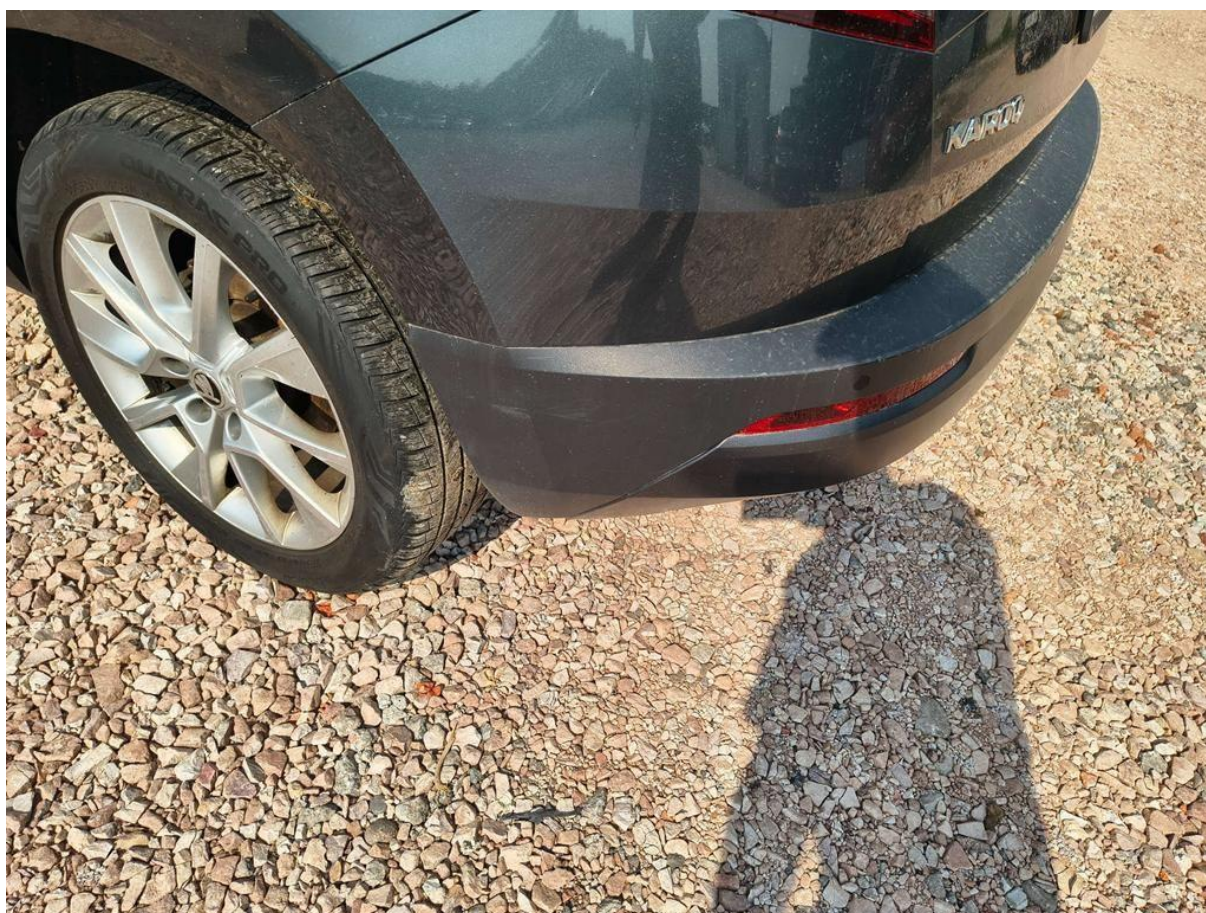

Fot. nr 62



Fot. nr 63

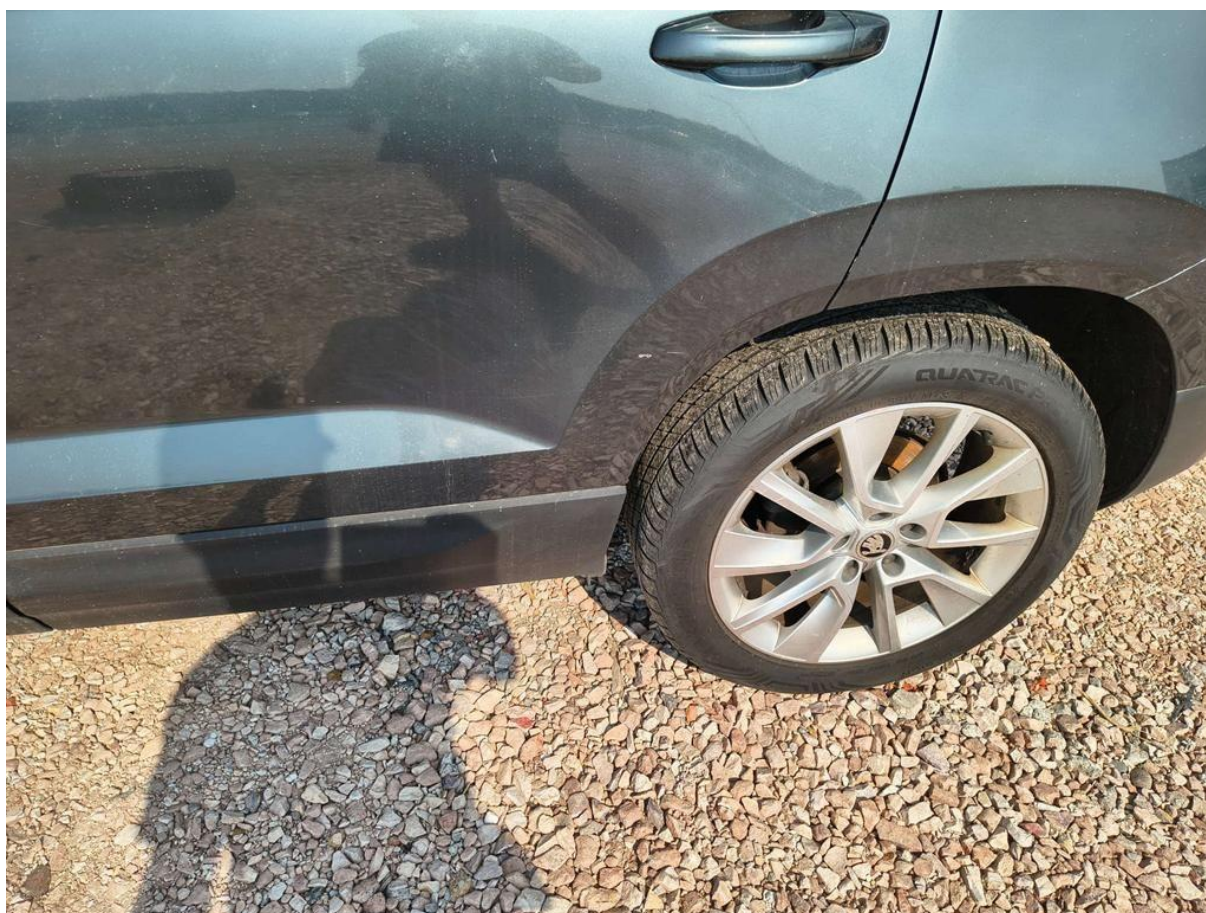

Fot. nr 64



Fot. nr 65



Fot. nr 66



Fot. nr 67



Fot. nr 68



Fot. nr 69



Fot. nr 70

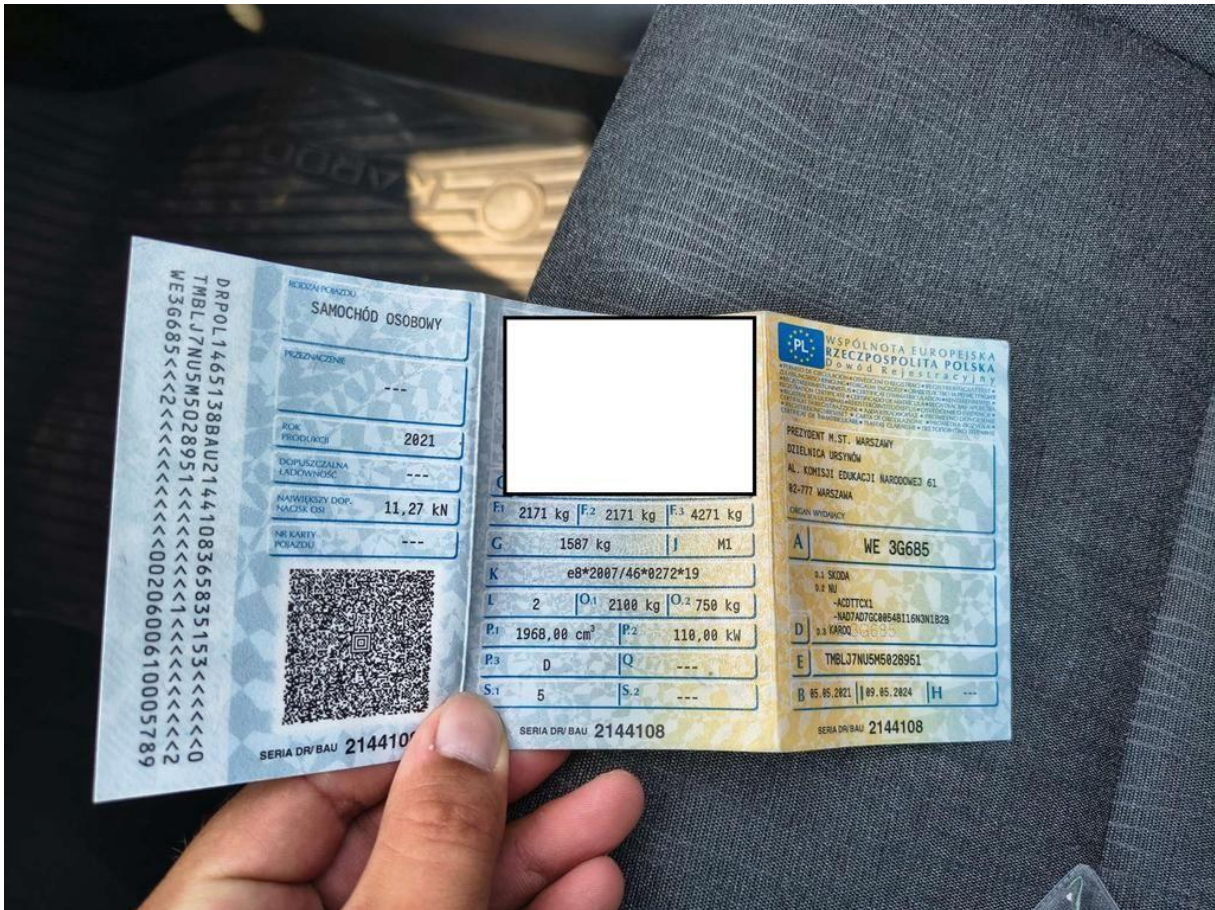

Fot. nr 71



Fot. nr 72

Dokument wystawiony elektronicznie, wa ny bez podpisu