

Nr zlecenia: 13/16/06/2026/CarArena STANDARD

z dnia: 2026/06/15

Zleceniodawca:

CARARENA - Aukcje Samochodowe
ul. Budowlanych 7
62-081 Baranowo

Rzeczoznawca:

Mariusz Zaj c/zatw. Pion Weryfikacyjny eRzeczoznawcy



Wycena wartości

Zadanie: Ocena stanu technicznego i określenie wartości rynkowej pojazdu

DANE IDENTYFIKACYJNE POJAZDU		Dane: [O] VI-2026	
Rodzaj pojazdu:	Samochód osobowy	VIN:	WF06XXGCC6JY62481
Marka:	FORD	Nr rejestracyjny:	TK3376U
Model pojazdu:	Focus 1.5 TDCi MR`15 E6	Nr Info-Ekspert:	011-08278
Wersja:	Titanium	Rok produkcji:	2018
Wskazanie drogomierza	224254 km		
Data pierwszej rejestracji	2018/04/27		
Data wykonania badania technicznego	2027/06/01		
Rodzaj nadwozia	kombi (uniwersalne) 5 drzwiowe		
Dop. masa całkowita	1900 kg		
Jednostka napędowa	z zapłonem samoczynnym		
Pojemność / Moc silnika	1499 ccm / 88kW (120KM)		
Doładowanie	Turbosp. z chłodn. powietrza		
Liczba cylindrów / Układ cylindrów / Liczba zaworów	4 / rzędowy / 8		
Rodzaj skrzyni biegów	manualna		
Rodzaj napędu	przedni (4x2)		
Kolor powłoki lakierowej, (rodzaj lakieru)	Srebrny 2-warstwowy z efektem metalicznym		

WYPOSAŻENIE STANDARDOWE

L.p.	Nazwa elementu wyposażenia	L.p.	Nazwa elementu wyposażenia
1	Dywaniki welurowe przód/tył	24	Oświetlenie wnętrza LED
2	Dźwignia hamulca ręcznego pokryta skórą	25	Poduszka powietrzna kierowcy
3	Dźwignia zmiany biegów pokryta skórą	26	Poduszka powietrzna pasażera

4	Fotel kierowcy regulowany w 4 kierunkach	27	Poduszki powietrzne boczne
5	Fotel kierowcy z regulacją odcinka lędźwiowego	28	Przycisk rozrusznika Ford Power
6	Fotel pasażera regulowany w 2 kierunkach	29	Roleta do bagażnika
7	Fotele przednie sportowe	30	Spoiler tylny w kolorze nadwozia
8	Gniazdo 12V w bagażniku	31	System bezpieczeństwa inteligentny IPS
9	Kierownica 3-ramienna pokryta skórą	32	System centralnego zamka z kluczem elektrycznym KeyFree
10	Klimatyzacja automatyczna 2 strefowa	33	System Ford Easy Fuel
11	Kolumna kierownicy regulowana w 2 płaszczyznach	34	System Ford MyKey
12	Komputer pokładowy	35	System informacyjny o ekonomice jazdy "Ford Eco Mode"
13	Krata wlotu powietrza dolna czarna	36	System monitorowania ciśnienia powietrza w oponach TPMS
14	Krata wlotu powietrza górna czarna, z poziomymi listwami z chromowanym wykończeniem i chromowanym obramowaniem	37	System ułatwiający ruszanie na wzniesieniu HSA
15	Kurtyny powietrzne boczne	38	Szyby przednie regulowane elektrycznie
16	Listwy dolnej linii szyb bocznych w kolorze polerowanego aluminium	39	Szyby tylne regulowane elektrycznie
17	Lusterka zewnętrzne trznie podgrzewane elektrycznie	40	wiatła p/mgienne przednie
18	Lusterka zewnętrzne trznie regulowane elektrycznie	41	Tapicerka Groove ciemna
19	Lusterka zewnętrzne trznie w kolorze nadwozia	42	Tarcze kół aluminiowe 16" 10-ramienne
20	Lusterka zewnętrzne trznie z kierunkowskazami	43	Wspomaganie układu kierowniczego elektryczne EPAS
21	Mocowanie ISOFIX na skrajnych siedzeniach II rzędu	44	Wyświetlacz 4,2" na tablicy zegarów kolorowy
22	Nakładki na progi przednich drzwi z aluminiowym wykończeniem z logo Ford	45	Zamek centralny
23	Oświetlenie przestrzeni bagażowej		

L.p. Nazwa pakietu / elementu pakietu wyposażenia standardowego

- 1 ABS + EBD - system dystrybucji siły hamowania
ABS - system zapobiegający blokowaniu kół
System dystrybucji siły hamowania elektroniczny EBD
- 2 Konsola centralna Premium
Gniazdo 12V dodatkowe
Złotce "USB"
Podłokietnik centralny przedni regulowany
Konsola centralna Premium
- 3 Radioodtwarzacz CD + MP3 z Ford SYNC 3 i AppLink (ICFA4)
Głośniki 6 szt.
Zestaw głośnomówiący "Bluetooth"
Sterowanie radiem zdalne
Radioodtwarzacz CD/MP3
Sterowanie głosem systemu Bluetooth
Funkcja wzywania pomocy
Wyświetlacz 8" kolorowy, dotykowy
Złotce "USB" 2 szt.
- 4 Siedzenia tylne dzielone i składane 60/40
Siedzenia tylne dzielone
Siedzenia tylne składane
- 5 System kontroli trakcji ESC
System poprawiający stabilność na zakretach TVC
System kontroli trakcji TA
System wspomagania nagłego hamowania EBA
- 6 Szyba przednia i dysze spryskiwaczy szyby przedniej ogrzewane
Szyba przednia ogrzewana
Dysze spryskiwaczy podgrzewane
- 7 Wiatła do jazdy dziennej w technologii LED
wiatła do jazdy dziennej LED
wiatła tylne czarne w technologii LED
- 8 Tempomat z ogranicznikiem prędkości
Ogranicznik prędkości
Tempomat

WYPOSA ENIE DODATKOWE**L.p. Nazwa elementu wyposażenia**

1 Lakier metalizowany

OPIS ZAMONTOWANEGO W POJE DZIE OGUMIENIA

Koło	Marka, typ	Bieżnik [mm]
Przednie lewe:	*NOKIAN TYRES 205/55 R16 91H WR D4 TL	6,5
Przednie prawe:	*NOKIAN TYRES 205/55 R16 91H WR D4 TL	6,5
Tylne lewe:	*NOKIAN TYRES 205/55 R16 91H WR D4 TL	6,8
Tylne prawe:	*NOKIAN TYRES 205/55 R16 91H WR D4 TL	6,6

KOREKTY WARTO CI POJAZDU

KOREKTA ZA PIERWSZ REJESTRACJ	(-)
KOREKTA ZA WYPOSA ENIE	(+)
KOREKTA ZA PRZEBIEG	(-)
KOREKTY RÓ NE:	
Regionalna sytuacja rynkowa	(-)
Stan Utrzymania i dbała o pojazd	(-)
KOREKTY RÓ NE RAZEM	(-)
KOREKTA ZA OGUMIENIE	(+)

UWAGI RZECZOZNAWCY DOTYCZ CE WYCENY

Pojazd zweryfikowany w bazie danych historiapojazdu.gov.pl - bez uwag

Ogl dziny przeprowadził rzeczoznawca: Ireneusz Rami czek

OPIS STANU TECHNICZNEGO ZESPOŁÓW POJAZDU**NADWOZIE - Szkielet i poszycia zewn trzne**

L.p.	Nazwa elementu	L / P	Rodzaj uszkodzenia	Opis	Fot. nr
1	Błotnik przedni	L	Odpryski i zarysowania		
2	Błotnik przedni	P	Odpryski i zarysowania		
3	Pokrywa przednia		Zarysowania powłoki lakierowej, odpryski z miejscow korozj blachy		
4	Drzwi boczne	L	Odpryski i zarysowania		
5	Drzwi boczne	P	Odpryski i zarysowania		
6	Słupek przedni	L	Odpryski powłoki lakierowej		
7	Słupek przedni	P	Odpryski powłoki lakierowej		
8	Próg	L	Zarysowania powłoki lakierowej, odpryski		
9	Dach		Zarysowania powłoki lakierowej, odpryski		
10	Błotnik tylny	L	Zarysowania, wgniecenia i odpryski korozja		
11	Błotnik tylny	P	Odpryski powłoki lakierowej, zarysowania, oznaki korozji,		

wgniecenie wewnątrz				
12	Drzwi tyłu nadwozia		Zarysowania powłoki lakierowej	
13	Drzwi boczne tylne	L	Odpryski i zarysowania	
14	Drzwi boczne tylne	P	Odpryski i zarysowania	
15	Blenda pokrywy bagażnika		P knieta, zarysowania i odpryski	

Pojazd nosi typowe dla jego okresu eksploatacji uszkodzenia powłoki lakierowej (niewielkie zarysowania, odpryski itp.).



NADWOZIE – Opis powłoki lakierowej

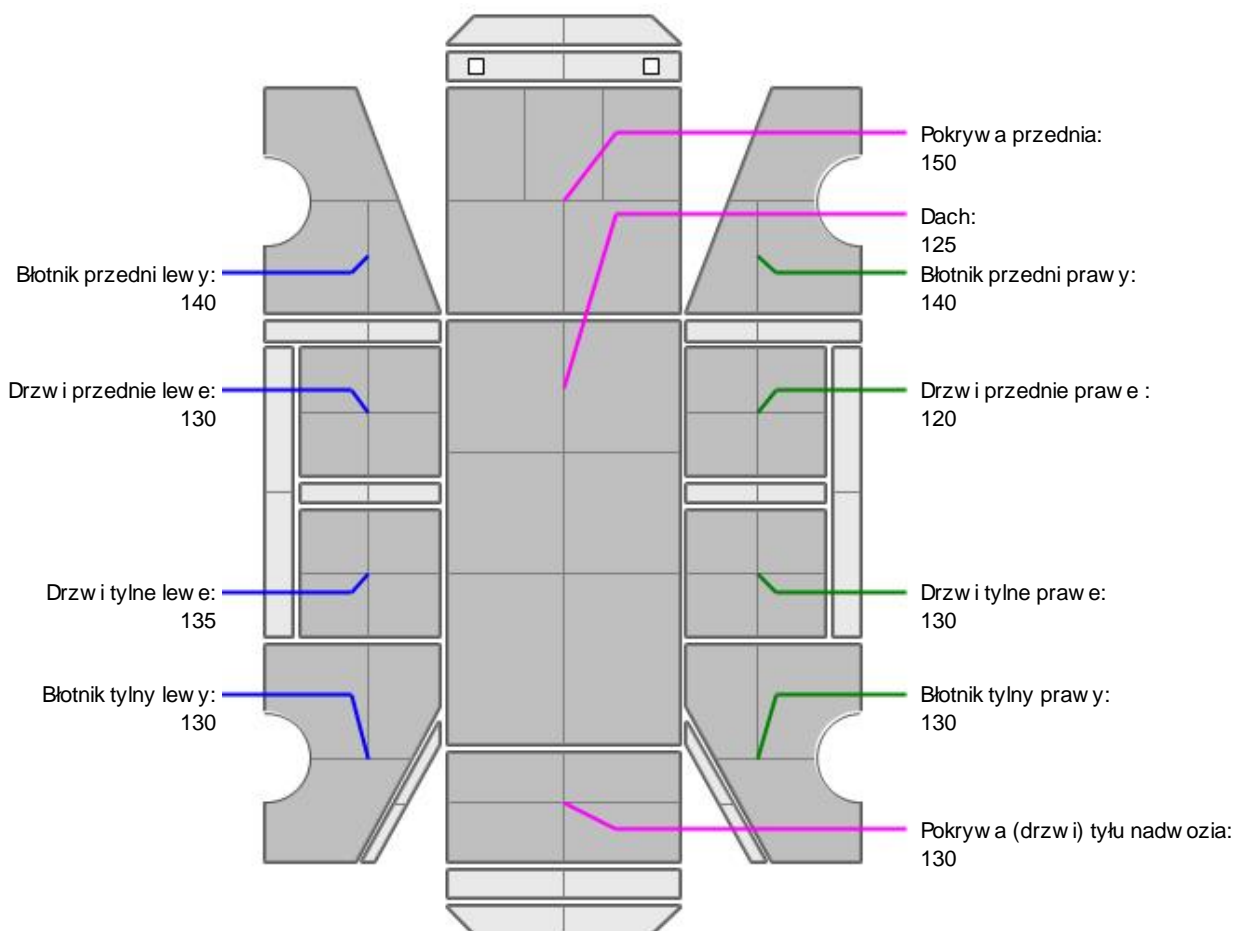

L.p.	Nazwa elementu	L / P	Grubość powłoki [µm]	Opis
1	Pokrywa przednia		150	
2	Dach		125	
3	Błotnik przedni	L	140	
4	Drzwi przednie	L	130	
5	Błotnik tylny	L	130	
6	Błotnik przedni	P	140	
7	Drzwi przednie	P	120	
8	Błotnik tylny	P	130	
9	Pokrywa (drzwi) tyłu nadwozia		130	
10	Drzwi tylne	L	135	
11	Drzwi tylne	P	130	

Podane przedziały grubo ci powłoki lakierowej poszczególnych elementów dotyczą wyłącznie punktów pomiarowych, tj. trzech wybranych miejsc na danym elemencie nadwozia. Nie oznacza to, że w pozostałych obszarach danego elementu grubość powłoki jest jednakowa ani że nie może wykroczyć poza wskazane zakresy. Pomiary wykonano urządzeniem bezdźwiękowym w posiadaniu rzeczoznawcy. Pomiar wykonany innym przyrządem może się różnić.



NADWOZIE – Wyposażenie zewnętrzne

L.p.	Nazwa elementu	L / P	Rodzaj uszkodzenia	Opis	Fot. nr
1	Zderzak przedni		Odpryski i zarysowania		
2	Reflektor	L	zarysowany		
3	Reflektor	P	zarysowany		
4	Obudowa lusterka bocznego	P	Zarysowana		
5	Zderzak tylny		Zarysowania i odpryski		
6	Szyba przednia		Odpryski warstwy zewnętrznej		
7	Szyba tylna		Zarysowania		



NADWOZIE – Wyposażenie wewnętrzne

L.p.	Nazwa elementu	L / P	Rodzaj uszkodzenia	Opis	Fot. nr
1	Wykładzina dachu (podsufitka)		Zabrudzona		
2	Tapicerki drzwi		Zarysowania i zabrudzenia		
3	Tapicerka pokrywy bagażnika		Zarysowania w tym boki		
4	Pokrywa bagażnika		Zarysowania, odpryski z korozją		

Wnętrze pojazdu nosi typowe dla jego okresu eksploatacji zabrudzenia oraz zużycie wszystkich elementów.



PODWOZIE – ZAWIESZENIE I KOŁA

Wszystkie felgi aluminiowe noszą ślady zarysowań i niewielkich ubytków eksploatacyjnych

JAZDA KONTROLNA

1	Głośno pracujący silnik	BEZ UWAG
2	Przyspieszenia pojazdu	BEZ UWAG
3	Stożenie ruchu pojazdu	BEZ UWAG
4	Głośno (stuk) zawieszenia	BEZ UWAG
5	Zmiana biegów, działanie sprzęgła	BEZ UWAG
6	Głośno skrzyni biegów / bloku napędowego	BEZ UWAG
7	Skuteczność hamulca zasadniczego	BEZ UWAG
8	Działanie drogowym i szybkościomierza	BEZ UWAG
9	Wskaźnik temperatury silnika	BEZ UWAG
10	Skuteczność ogrzewania i przewietrzania	BEZ UWAG

Próba ruchowa przeprowadzona na niewielkim dystansie, w warunkach parkingowych, z prędkością do 15 km/h.

POZOSTAŁE INFORMACJE**1 Pochodzenie pojazdu**

Krajowy

2 Weryfikacja prawdziwo ci danych obiektu

Numer VIN wybity na karoserii oraz numer VIN tabliczki znamionowej zgodny z baz CEPIK

3 Weryfikacja odczytanego stanu drogomierza

Odczytany z drogomierza

Zastrzeżenia ograniczające.

ü Zawarte w niniejszej Wycenie/Raporcie informacje (w tym dotyczące wyposażenia) służy jedynie ogólnym celom informacyjnym. Wycena/Raport nie może być zatem traktowana jako oferta w rozumieniu przepisów Kodeksu Cywilnego oraz opisu towaru ani zapewnienia w rozumieniu art. 4 Ustawy z dnia 27 lipca 2002 roku o szczególnych warunkach sprzedaży konsumenckiej.

ü Wycena/Raport została sporządzona w celu ustalenia istnienia albo nieistnienia uszkodzeń nieakceptowalnych podczas czerpienia korzyści z samochodu lub innych okoliczności uzgodnionych w zleceniu. Wycena/Raport nie obejmuje typowych uszkodzeń wynikających z eksploatacji samochodu oraz jego standardowego zużycia.

ü Jeżeli chcesz traktować ten dokument jako źródło wiedzy o samochodzie przy jego zakupie, czynisz to na własną odpowiedzialność. Rzeczoznawca Sp. z o.o. nie ponosi odpowiedzialności za takie użycie tej Wyceny/Raporu.

ü Niniejsza wycena służy wyłącznie do oszacowania wartości rynkowej przedmiotu wyceny i nie może być wykorzystywana do żadnego innego celu, ni wymienionego powyżej. W szczególności wycena nie może stanowić podstawy do oceny cech i stanu wycenianego obiektu przy jego zakupie.

ü Rzeczoznawca nie bierze na siebie odpowiedzialności za wady ukryte (prawne i fizyczne) oraz ewentualne skutki wynikające z dalszego użytkowania przedmiotu wyceny, a także za skutki wykorzystania samej wyceny.

ü Powyższa wycena nie jest ekspertyzą stanu technicznego przedmiotu wyceny i za taką nie może być uznawana, w szczególności nie może być traktowana jako gwarancja sprzedaży przedmiotu wyceny za oszacowaną wartość.

ü Wycenę przeprowadzono w oparciu o dostarczoną dokumentację oraz badanie organoleptyczne wycenianego obiektu. Nie prowadzono badań diagnostycznych oraz weryfikacji warsztatowej przedmiotu wyceny.

ü Nie stwierdzono dodatkowych niesprawności i/lub uszkodzeń i/lub braków w zakresie możliwym do ustalenia w warunkach oględzin tj. bez dostępu do spodu pojazdu, specjalistycznego sprzętu diagnostycznego, jazdy próbnej wykonanej w warunkach drogowych z obciążeniem.

ü Rzeczoznawca podczas oględzin poza warsztatem nie jest w stanie stwierdzić wypadkowej przeszłości pojazdu. W przypadku podwyższonych wartości pomiarów powłoki lakierowej, konieczna jest ekspertyza w warunkach warsztatowych.

ü Rok produkcji pojazdu - nie weryfikowano. Przyjeto w oparciu o dane przekazane przez Zleceniodawcę.

ü Niniejsza wycena nie może być publikowana w całości w jakimkolwiek dokumencie bez zgody wykonawców i bez uzgodnienia z nimi formy i treści takiej publikacji. Zakaz publikacji nie dotyczy posługiwania się wyceną w umowach cywilno-prawnych zawieranych przez zleceniodawcę i dotyczących przedmiotu.

ü Przed odbiorem pojazdu, kupujący zobowiązany jest do konfrontacji rzeczywistego stanu z informacjami zawartymi w wycenie. Odbiór przedmiotu jest równoznaczny ze zrzeczeniem się wszelkich roszczeń, co do stanu technicznego.

ü Nie badano poprawności i/lub budowy numerów identyfikacyjnych/seryjnych obiektu oraz nie weryfikowano prawdziwości danych obiektu.

ü Niniejsza wycena nie może być traktowana jako gwarancja sprzedaży przedmiotu wyceny za oszacowaną wartość.

ü W przypadku ujawnienia dodatkowych informacji dotyczących przedmiotowego pojazdu, niedostępnych w czasie wykonywania niniejszej opinii, zaprezentowane stanowisko może ulec zmianie.

ü W opinii zało ono, e nie wykryto adnych faktów, które mogłyby istotnie wpływa na warto wycenionego pojazdu, je li w opisie pojazdu nie widnieje inaczej.

ü Rzeczoznawca nie ponosi odpowiedzialno ci za ewentualne bł dy wynikaj ce z przedstawionych informacji otrzymanych od u ytkownika/sprzedawcy/zamawiaj cego wycen , je li brak podstaw do kwestionowania ich zgodno ci ze stanem rzeczywistym lub te ustalenie stanu rzeczywistego przez rzeczoznawc było niemo liwe lub znacznie utrudnione.

ü Wyposa enie standardowe wg. Info - Ekspert. Rzeczoznawca nie ponosi odpowiedzialno ci za ewentualne bł dy programu. Lista wyposa enia w wycenie ma charakter pogl dowy i nie potwierdza kompletno ci. Aby ustali specyfikacje fabryczn wyposa enia nale y zwróci si do dealera.

ü W warunkach, w jakich przeprowadzono ogl dziny rzeczoznawca nie miał mo liwo ci zweryfikowania poprawno ci działania całego wyposa enia.

ü Opis stanu technicznego pojazdu jest wa ny na dzie ogl dzin. Rzeczoznawca nie bierze odpowiedzialno ci za zmiany stanu pojazdu wynikaj ce z dalszej eksploatacji lub postoju (np. uszkodzenie akumulatora, powi kszenie lub powstanie ognisk korozji, uszkodzenie układu hamulcowego, itp.) – zaleca si sprawdzenie daty wyceny

ü Je eli elementy jednostki nap dowej, układu przeniesienia nap du itp., s rozmontowane, rzeczoznawca nie weryfikuje kompletno ci poszczególnych układów. Mo liwo wyst pienia braków w kompletacji (np. ze wzgl du na wykorzystanie unieruchomionego pojazdu jako „dawcy cz ci”).

ü Nie weryfikowano odczytanego stanu drogomierza z zapisami w urz dzeniach elektronicznych pojazdu. Rzeczoznawca nie dokonuje oceny autentyczno ci przebiegu.

ü W przypadku pojazdów z niesprawnym akumulatorem lub bez niego - podł czenie sprawnego akumulatora nie gwarantuje sprawno ci technicznej pojazdu. W zwi zku z tym przyjmuje si i stan techniczny pojazdu jest nieznanym, istnieje ryzyko ujawnienia wad ukrytych i dodatkowych uszkodze .

ü Nie weryfikowano gwarancji, statusu pakietów serwisowych i kompletno ci w zakresie osprz tu dodatkowego, z którym przedmiot był zamówiony.

Dokument wystawiony elektronicznie, wa ny bez podpisu

DOKUMENTACJA FOTOGRAFICZNA



Fot. nr 1



Fot. nr 2



Fot. nr 3



Fot. nr 4



Fot. nr 5



Fot. nr 6



Fot. nr 7



Fot. nr 8



Fot. nr 9



Fot. nr 10



Fot. nr 11



Fot. nr 12



Fot. nr 13



Fot. nr 14



Fot. nr 15



Fot. nr 16

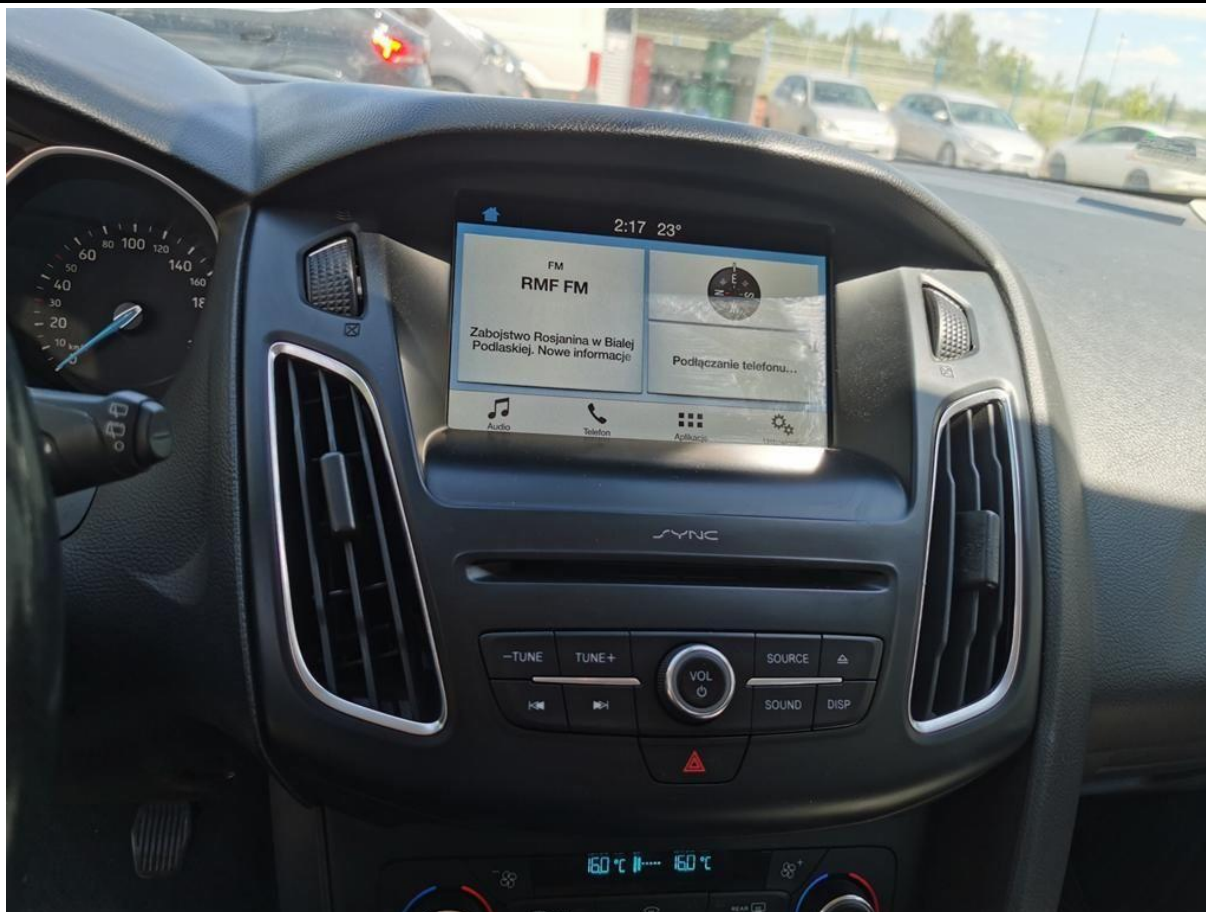

Fot. nr 17



Fot. nr 18



Fot. nr 19



Fot. nr 20



Fot. nr 21



Fot. nr 22



Fot. nr 23



Fot. nr 24



Fot. nr 25

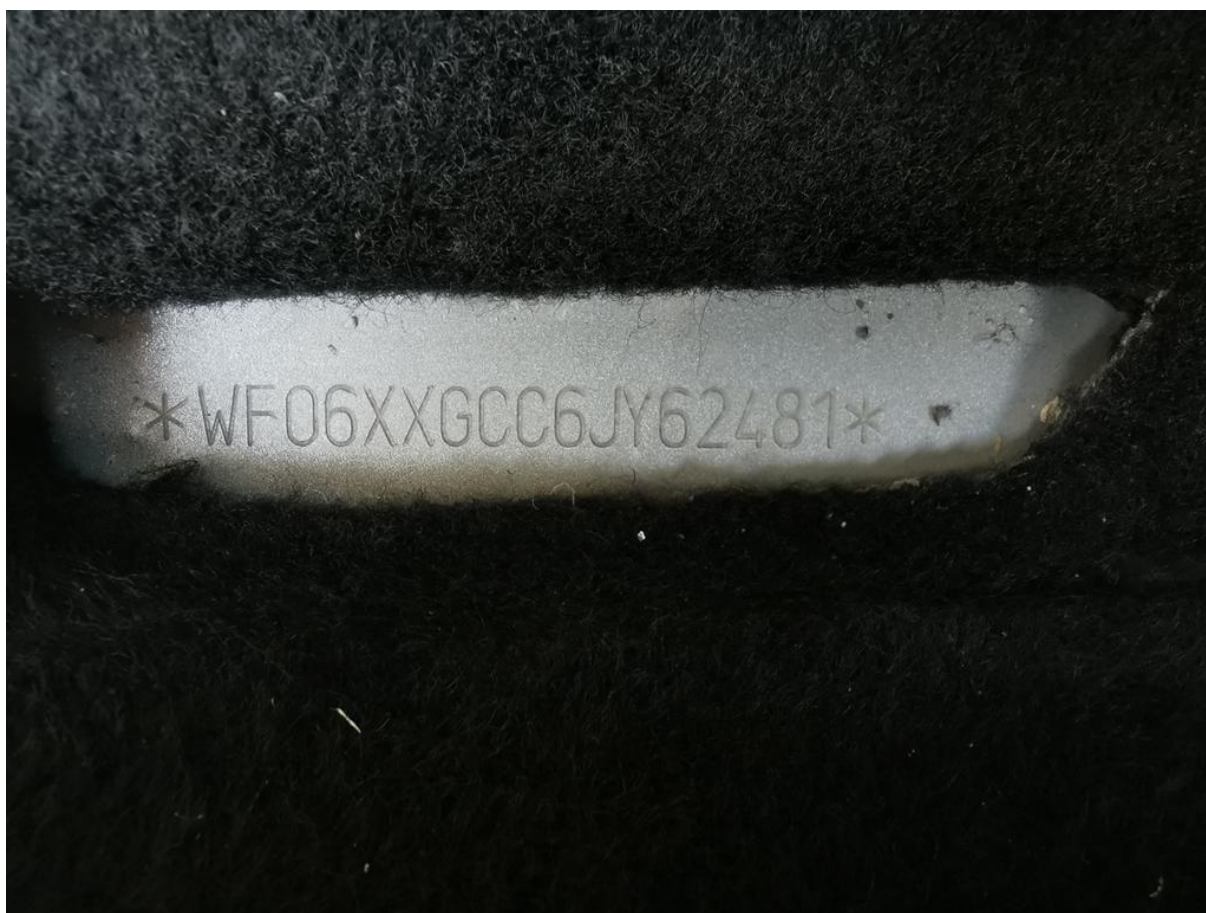

Fot. nr 26



Fot. nr 27



Fot. nr 28



Fot. nr 29

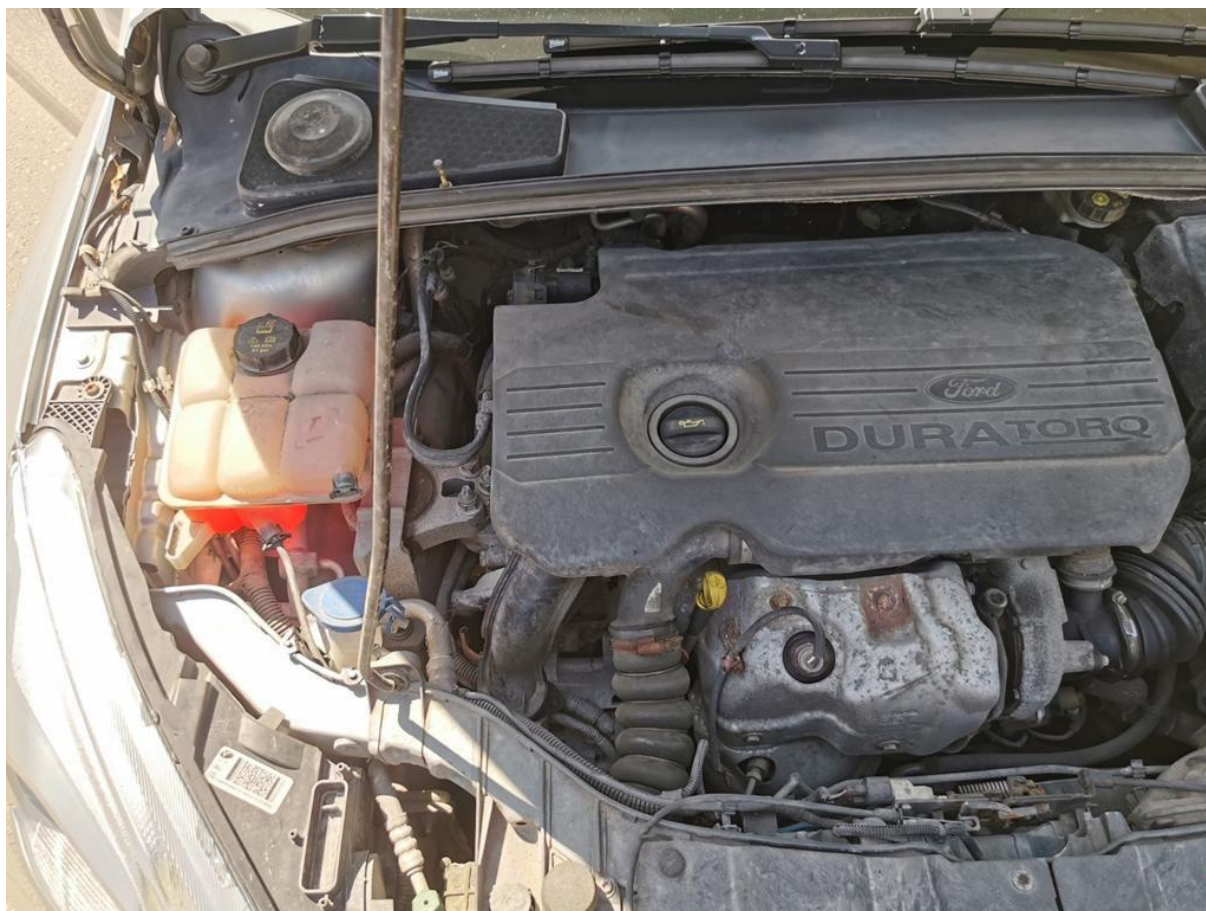

Fot. nr 30



Fot. nr 31

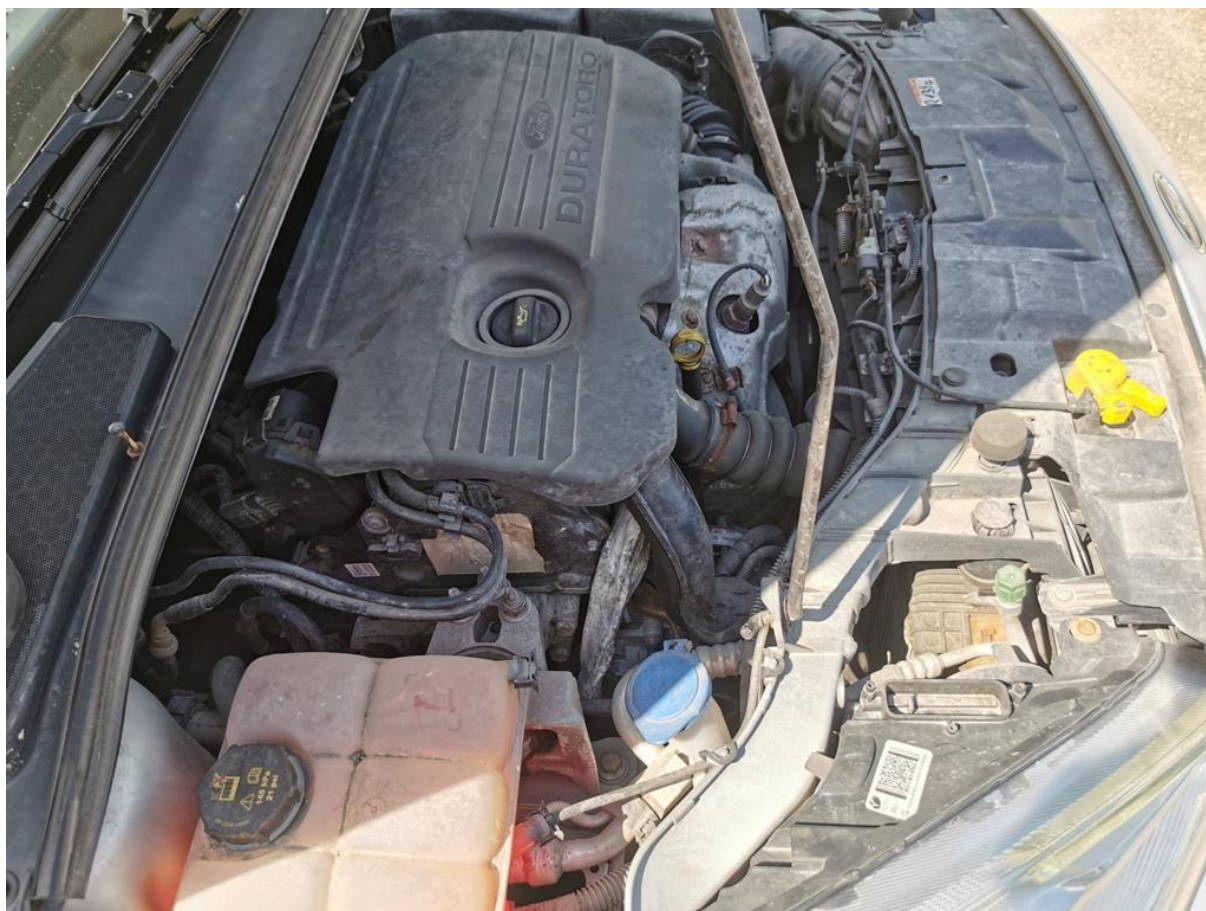

Fot. nr 32



Fot. nr 33



Fot. nr 34



Fot. nr 35



Fot. nr 36



Fot. nr 37



Fot. nr 38



Fot. nr 39



Fot. nr 40



Fot. nr 41



Fot. nr 42



Fot. nr 43



Fot. nr 44



Fot. nr 45



Fot. nr 46



Fot. nr 47



Fot. nr 48



Fot. nr 49



Fot. nr 50



Fot. nr 51



Fot. nr 52



Fot. nr 53



Fot. nr 54



Fot. nr 55



Fot. nr 56



Fot. nr 57



Fot. nr 58



Fot. nr 59



Fot. nr 60



Fot. nr 61



Fot. nr 62



Fot. nr 63



Fot. nr 64



Fot. nr 65



Fot. nr 66



Fot. nr 67



Fot. nr 68



Fot. nr 69



Fot. nr 70



Fot. nr 71



Fot. nr 72

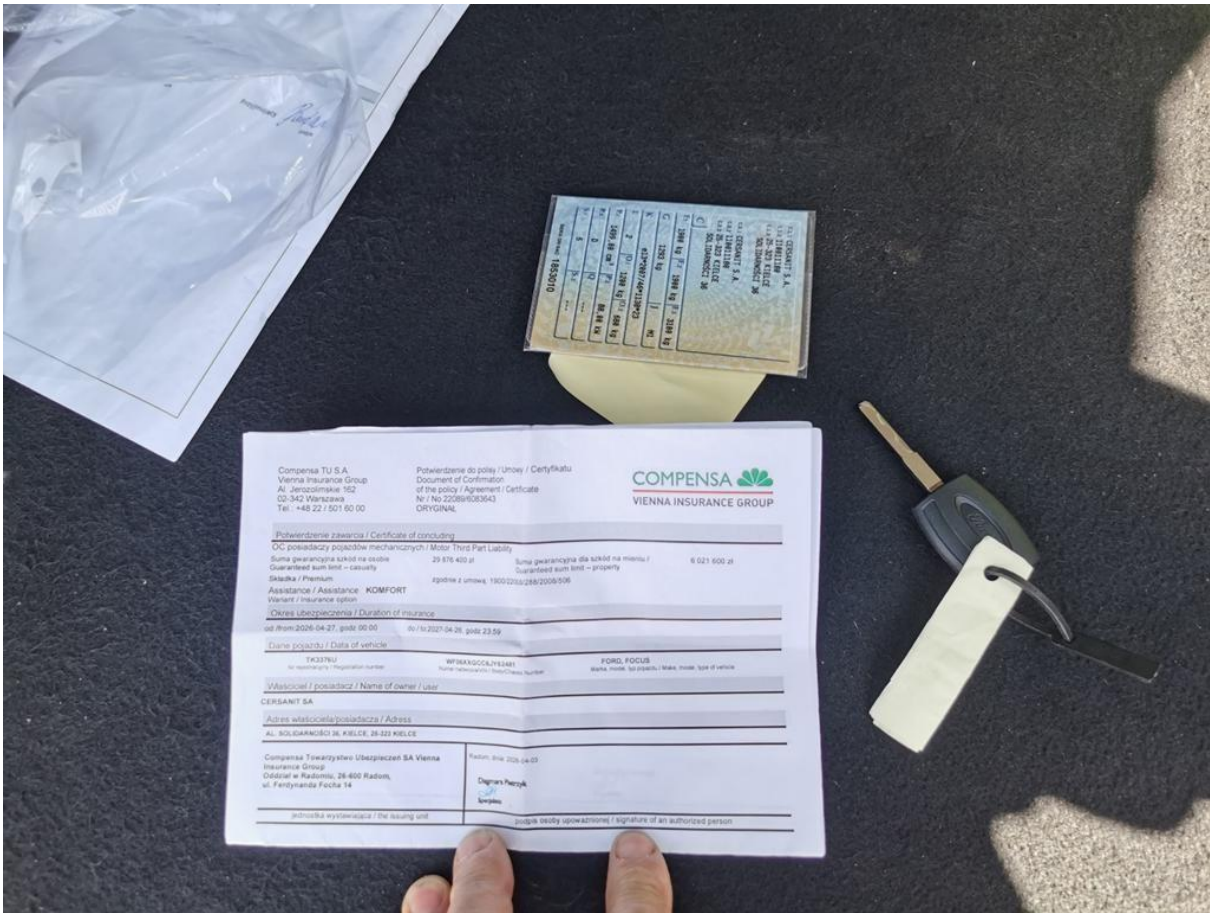

Fot. nr 73

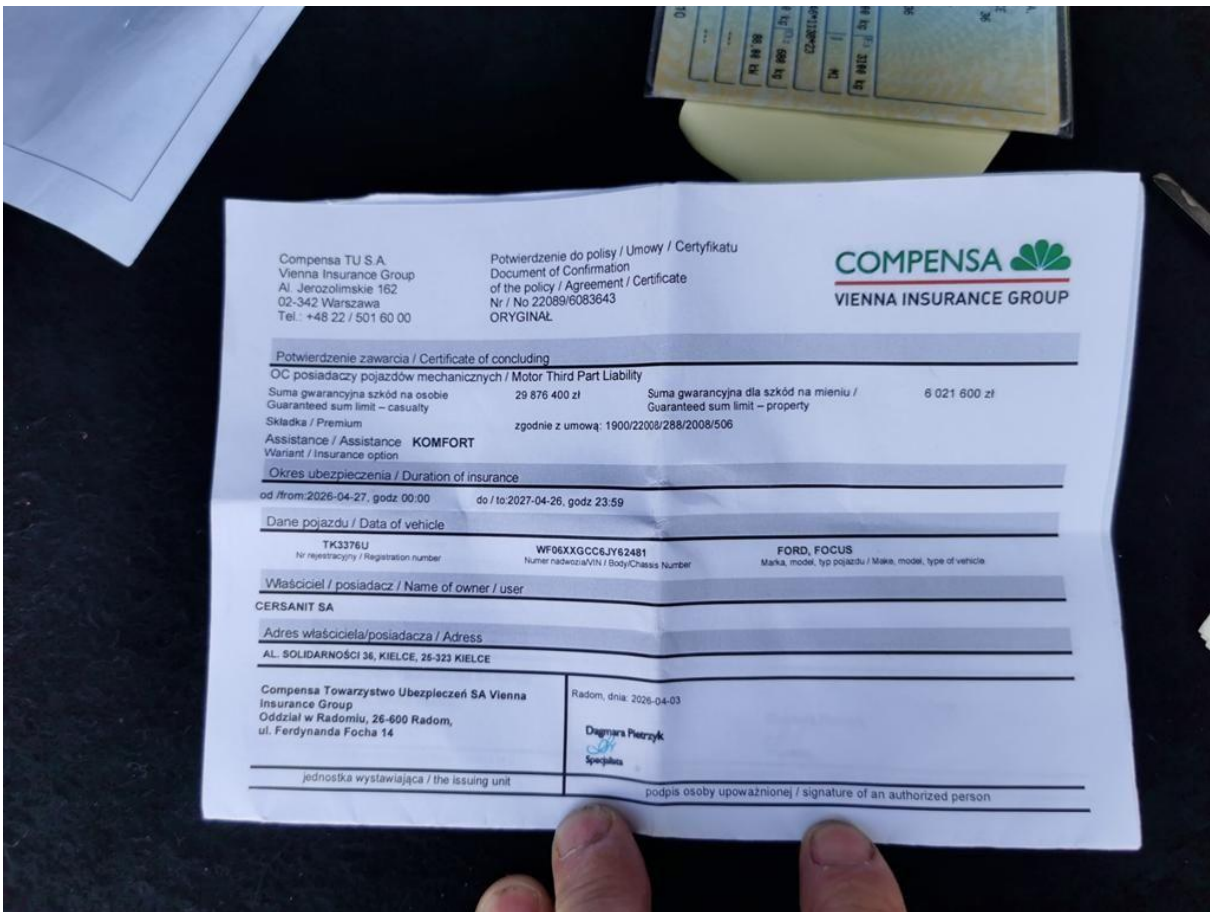

Fot. nr 74

Compensa TU S.A.
Vienna Insurance Group
Al. Jerozolimskie 162
02-342 Warszawa
Tel: +48 22 / 501 60 00

Potwierdzenie do polisy / Umowy / Certyfikatu
Document of Confirmation
of the policy / Agreement / Certificate
Nr / No 22089/6083643
ORYGINAL

COMPENSA
VIENNA INSURANCE GROUP

Potwierdzenie zawarcia / Certificate of concluding
OC posiadaczy pojazdów mechanicznych / Motor Third Party Liability
Suma gwarancyjna szkód na osobie / Suma gwarancyjna dla szkód na mieniu /
Guaranteed sum limit - casualty / Guaranteed sum limit - property
29 876 400 zł / 6 021 600 zł

Składka / Premium: zgodnie z umową; 1900/22009/288/2008/506
Assistance / Assistance: **KOMFORT**
Wariant / Insurance option

Okres ubezpieczenia / Duration of insurance
od / from: 2026-04-27, godz. 00:00 / do / to: 2027-04-26, godz. 23:59

Dane pojazdu / Data of vehicle
TYTUŁ: WF06XXGCC6JY62481 FORD, FOCUS
Nr rejestracyjny / Registration number / Numer nadwozia/VIN / Body/Chassis Number / Marka, model, typ pojazdu / Make, model, type of vehicle

Właściciel / posiadacz / Name of owner / user
CERSANT SA
Adres właściciela/posiadacza / Address
AL. SOLIDARNOŚCI 36, KIELCE, 25-323 KIELCE

Compensa Towarzystwo Ubezpieczeń SA Vienna Insurance Group
Oddział w Radomiu, 26-600 Radom, ul. Ferdynanda Focha 14
Radom, dnia: 2026-04-03
Diagnna Pietrzyk
Specjalista

jednostka wystawiająca / the issuing unit / podpis osoby upoważnionej / signature of an authorized person

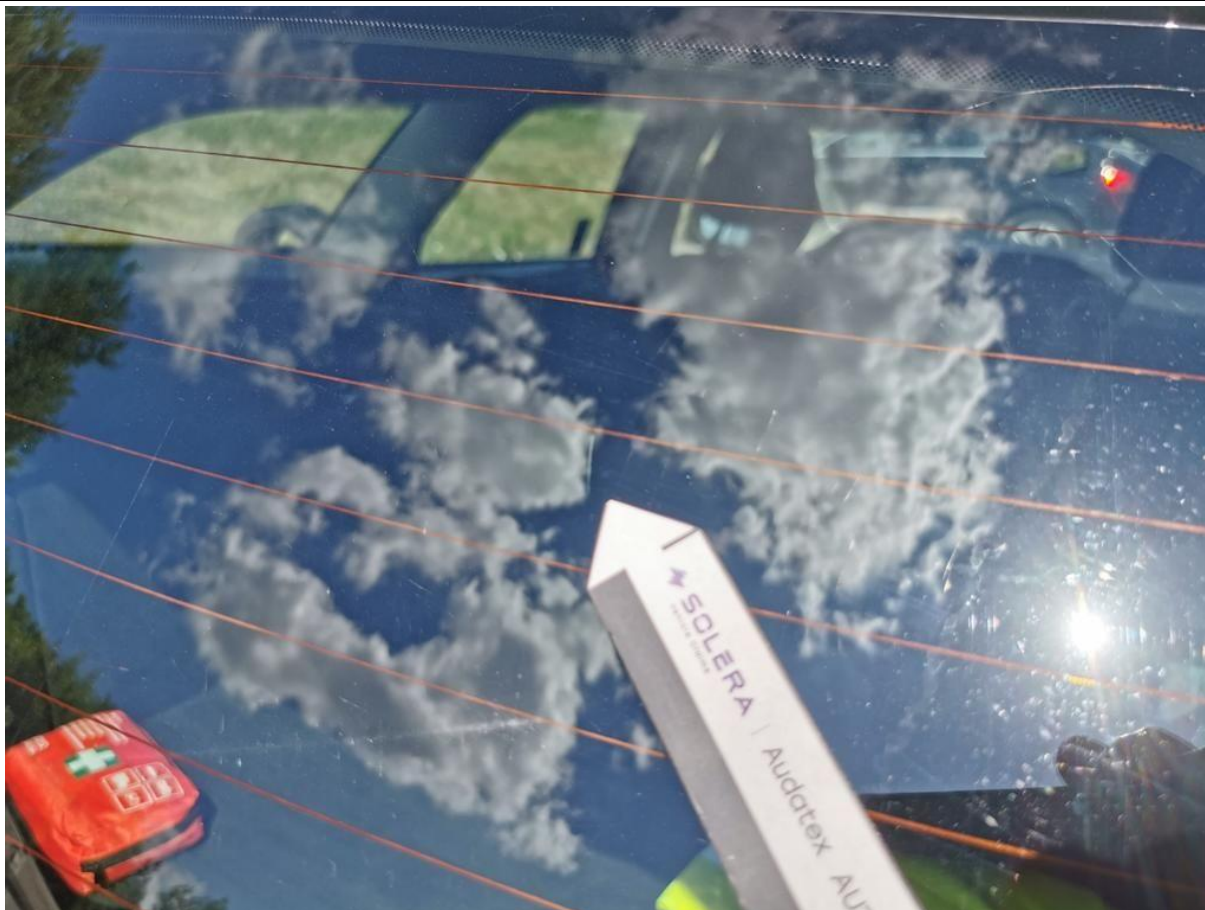

Fot. nr 75



Fot. nr 76



Fot. nr 77



Fot. nr 78



Fot. nr 79



Fot. nr 80



Fot. nr 81



Fot. nr 82



Fot. nr 83



Fot. nr 84



Fot. nr 85



Fot. nr 86



Fot. nr 87



Fot. nr 88



Fot. nr 89



Fot. nr 90



Fot. nr 91



Fot. nr 92



Fot. nr 93



Fot. nr 94



Fot. nr 95

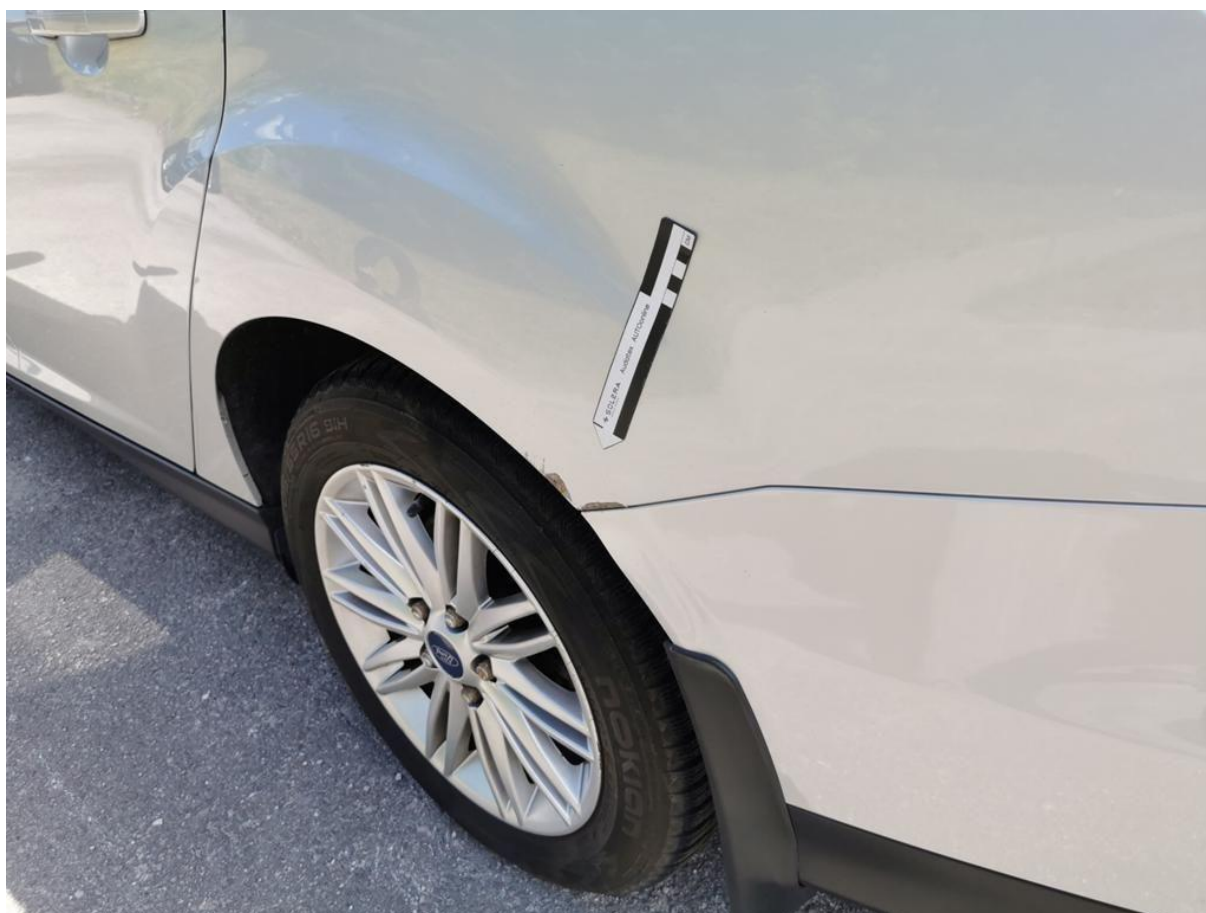

Fot. nr 96



Fot. nr 97



Fot. nr 98



Fot. nr 99



Fot. nr 100



Fot. nr 101



Fot. nr 102



Fot. nr 103



Fot. nr 104



Fot. nr 105



Fot. nr 106



Fot. nr 107



Fot. nr 108



Fot. nr 109



Fot. nr 110



Fot. nr 111



Fot. nr 112



Fot. nr 113



Fot. nr 114



Fot. nr 115



Fot. nr 116



Fot. nr 117



Fot. nr 118



Fot. nr 119



Fot. nr 120



Fot. nr 121



Fot. nr 122



Fot. nr 123



Fot. nr 124



Fot. nr 125



Fot. nr 126



Fot. nr 127



Fot. nr 128



Fot. nr 129



Fot. nr 130



Fot. nr 131



Fot. nr 132



Fot. nr 133



Fot. nr 134



Fot. nr 135



Fot. nr 136



Fot. nr 137



Fot. nr 138



Fot. nr 139



Fot. nr 140



Fot. nr 141



Fot. nr 142



Fot. nr 143



Fot. nr 144



Fot. nr 145



Fot. nr 146



Fot. nr 147



Fot. nr 148



Fot. nr 149



Fot. nr 150



Fot. nr 151



Fot. nr 152



Fot. nr 153



Fot. nr 154



Fot. nr 155



Fot. nr 156



Fot. nr 157



Fot. nr 158



Fot. nr 159



Fot. nr 160



Fot. nr 161



Fot. nr 162



Fot. nr 163



Fot. nr 164



Fot. nr 165



Fot. nr 166



Fot. nr 167



Fot. nr 168



Fot. nr 169



Fot. nr 170



Fot. nr 171



Fot. nr 172



Fot. nr 173



Fot. nr 174



Fot. nr 175



Fot. nr 176



Fot. nr 177



Fot. nr 178



Fot. nr 179



Fot. nr 180



Fot. nr 181



Fot. nr 182



Fot. nr 183



Fot. nr 184



Fot. nr 185



Fot. nr 186



Fot. nr 187



Fot. nr 188



Fot. nr 189



Fot. nr 190



Fot. nr 191



Fot. nr 192



Fot. nr 193



Fot. nr 194



Fot. nr 195



Fot. nr 196



Fot. nr 197

Dokument wystawiony elektronicznie, wa ny bez podpisu