

Raport z oględzin pojazdu

Numer raportu	12038/6/26-15201	Data raportu	19-06-2026
Rzeczoznawcy	mgr inż. Łukasz Wyszyński (WSP)	Data oględzin	11-06-2026
Nr zlecenia	mgr inż. Paweł Barszcz (WSP) PKOM(DZS)/GDA/52351/26/06/08Miejsce oględzin		20-150 Lublin, ul. Bursaki 6, 20-150 Lublin

Dane pojazdu

Numer identyfikacyjny (VIN)	VF73DBHZTHJ592975
Marka, model	CITROEN C4 Picasso 16-18
Typ, wersja	C4 Picasso 1.6 BlueHDi MoreL...
Numer rejestracyjny	WY673CJ
Silnik (rodz./poj./moc)	diesel/1560 ccm/88 kW
Stan licznika	233 586 km
Data 1. rej./rok prod.	08-06-2017/2017
Data nast. bad. techn.	28-03-2027
Nadwozie	KOM 5/5
Lakier	czerwony/2-warstwowy metalizowany
Skrynia biegów	automatyczna



Wyposażenie pojazdu

3 oddzielne fotele fotele w 2. rzędzie, ABS, AFU - system wspomagania hamowania awaryjnego, ARS - system ostrzegania o nagłym hamowaniu, ASR, Airbag 6 sztuk: czołowe i boczne poduszki powietrzne dla kierowcy i pasażera, kurtyny powietrzne, Citroen Connect Box, Czujnik ciśnienia w ogumieniu, Czujnik deszczu (automatyczne wycieraczki przednie), Czujniki odległości przy parkowaniu - przód i tył, ESP, Felgi aluminiowe 16 Notos z ogumieniem, Fotel kierowcy regulowany wzdłużnie, z regulacją pochylecia oparcia i wysokości, Fotel pasażera regulowany wzdłużnie, z regulacją pochylecia oparcia i wysokości, Funkcja Follow me home, Gniazdo 12V w bagażniku, Gniazdo 12V w konsoli środkowej, Gniazdo USB, Gniazdo jack, Hamulec postojowy elektryczny, Hill Assist - wspomaganie ruszania na wzniesieniu, Klimatyzacja automatyczna - 2 strefowa, Lakier Uni, Latarka, Lusterka boczne składane elektrycznie, Lusterka boczne sterowane elektrycznie i ogrzewane, Lusterka boczne z kierunkowskazami, REF - elektroniczny system rozdziału siły hamowania, Radio NAC2 Nav Connect 3D Tri-Tuner, Mirror Link, BT, Ekran dotykowy 7 cali, ekran 12 cali HD, Stoliki w oparciach foteli przednich, Szyba przednia atermiczna, Tapicerka materiałowa, Tempomat z ogranicznikiem prędkości, Zestaw do naprawy przebitej opony, Zestaw głośnomówiący Bluetooth, Światła do jazdy dziennej diodowe (LED), Światła przeciwmgielne, Koło zapasowe dojazdowe, Lakier metalik

Ogumienie

Oś	Koło	Producent, typ	Rozmiar	Profil zmierzony
przednia	prawe	KLEBER, DYNAXER HP4	215/60 16 95H	6,5 mm
	lewe	KLEBER, DYNAXER HP4	215/60 16 95H	6,0 mm
tylna	prawe	KLEBER, DYNAXER HP4	215/60 16 95H	5,5 mm
	lewe	KLEBER, DYNAXER HP4	215/60 16 95H	6,0 mm

Dokumenty i akcesoria

[Dokumenty rej.] - POLISA UBEZP. (Nie.), Kluczyki (TAK - 2), Tablice rejestracyjne (TAK - 2), Dowód rejestracyjny (TAK), Karta pojazdu (NIE)

Grubość powłoki lakierowej

W zakresie do 150 µm

Poz.	Nazwa części	Przedział grubości powłoki lakierowej [µm]
1	Pokrywa komory silnika	do 150
2	Błotnik przedni lewy	do 150
3	Błotnik przedni prawy	do 150
4	Słupek przedni lewy	do 150
5	Słupek przedni prawy	do 150
6	Słupek środkowy lewy	do 150
7	Słupek środkowy prawy	do 150
8	Próg lewy	do 150
9	Próg prawy	do 150
10	Dach	do 150
11	Drzwi przednie lewe	do 150
12	Drzwi przednie prawe	do 150
13	Drzwi tylne lewe	do 150
14	Drzwi tylne prawe	do 150
15	Błotnik tylny lewy/ściana boczna lewa	do 150
16	Błotnik tylny prawy/ściana boczna prawa	do 150

Stwierdzone uszkodzenia

Poz.	Nazwa pozycji	Opis uszkodzeń	Kwalifik.	Naprawa [rbg]
1	Okładzina zderzaka przedniego	pęknięcie	WY	4
2	Reflektor kpl. R	pęknięcie	WY	0.7
3	Błotnik przedni R	wgniecenie/odkształcenie, zarysowanie	WY	0.3
4	Tarcza koła aluminiowa tył R	zarysowanie	WY	0.7
5	Obudowa silnika, góra	pęknięcie/rozerwanie	WY	0.2
6	Nakładka wnęki koła zapasowego	pęknięcie	WY	0.2

7	Błotnik przedni L	zarysowanie	NA	
8	Drzwi przednie (nieuzbrojone) R	zarysowanie	NA	
9	Drzwi tylne (nieuzbrojone) R	zarysowanie	NA	
10	Klamka zewnętrzna drzwi tylnych L	odpryski lakieru	NA	
11	Próg R	wgniecenie/odkształcenie, wgniecenie	NA	5
12	Okładzina zderzaka tylnego	pęknięcie, odpryski lakieru, zarysowanie	NA	
13	Błotnik tylny R	wgniecenie, zarysowanie	NA	1.5
14	Tapicerka siedziska 1.rząd L	zabrudzenie	NA	
15	Tapicerka siedziska 1.rząd R	zabrudzenie	NA	
16	Tapicerka siedziska 2.rząd	zabrudzenie	NA	
17	Tapicerka siedziska 2.rząd L	zabrudzenie	NA	
18	Tapicerka siedziska 2.rząd R	zabrudzenie	NA	
19	Dywaniki podłogi przód	zabrudzenie	NA	
20	Pokrywy reflektorów dodatkowych kpl.	zarysowanie		
21	Osłona lusterka zewnętrznego R	zarysowanie		
22	Rama drzwi, przód L	zarysowanie		
23	Błotnik tylny L	wgniecenie		
24	Tarcza koła aluminiowa przód L	zarysowanie		

DOKUMENTACJA FOTOGRAFICZNA



Fot. 1
Przekątna przednia lewa



Fot. 2
Przód

DOKUMENTACJA FOTOGRAFICZNA



Fot. 3
Przekątna przednia prawa



Fot. 4
Próg prawy (widok od przodu)

DOKUMENTACJA FOTOGRAFICZNA



Fot. 5
Bok prawy z przodu



Fot. 6
Bok prawy z tyłu

DOKUMENTACJA FOTOGRAFICZNA



Fot. 7
Przekątna tylna prawa



Fot. 8
Tyt

DOKUMENTACJA FOTOGRAFICZNA



Fot. 9
Przekątna tylna lewa



Fot. 10
Bok lewy z tyłu

DOKUMENTACJA FOTOGRAFICZNA



Fot. 11
Bok lewy z przodu



Fot. 12
Próg lewy (widok od przodu)

DOKUMENTACJA FOTOGRAFICZNA



Fot. 13
Numer identyfikacyjny



Fot. 14
Tabliczka znamionowa

DOKUMENTACJA FOTOGRAFICZNA



Fot. 15
Zestaw wskaźników - przebieg

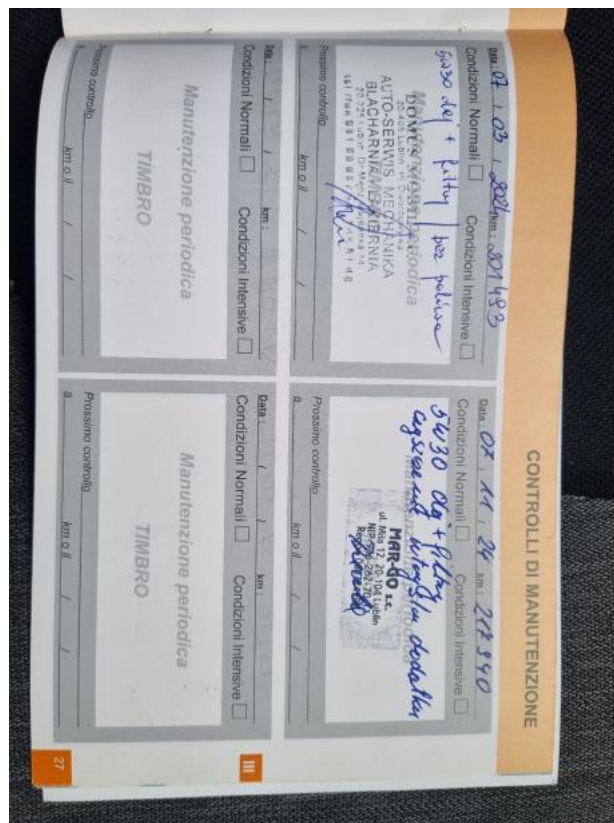

Fot. 16
Zestaw wskaźników - serwis

DOKUMENTACJA FOTOGRAFICZNA



Fot. 17

Widok przez otwarte drzwi przednie lewe



Fot. 18

Widok przez otwarte drzwi tylne lewe

DOKUMENTACJA FOTOGRAFICZNA



Fot. 19

Widok z tylnej kanapy na deskę rozd.



Fot. 20

Konsola środkowa

DOKUMENTACJA FOTOGRAFICZNA



Fot. 21
Tunel środkowy



Fot. 22
Kierownica (na wprost)

DOKUMENTACJA FOTOGRAFICZNA



Fot. 23
Kierownica z lewej strony



Fot. 24
Komora silnika

DOKUMENTACJA FOTOGRAFICZNA



Fot. 25
Bagażnik



Fot. 26
Koło zapasowe

DOKUMENTACJA FOTOGRAFICZNA



Fot. 27
Spód pojazdu przód



Fot. 28
Spód pojazdu tył

DOKUMENTACJA FOTOGRAFICZNA



Fot. 29
Tarcza hamulcowa przednia lewa



Fot. 30
Tarcza hamulcowa przednia prawa

DOKUMENTACJA FOTOGRAFICZNA



Fot. 31
Tarcza hamulcowa tylna prawa



Fot. 32
Tarcza hamulcowa tylna lewa

DOKUMENTACJA FOTOGRAFICZNA



Fot. 33
Dowód rej. Str. 1

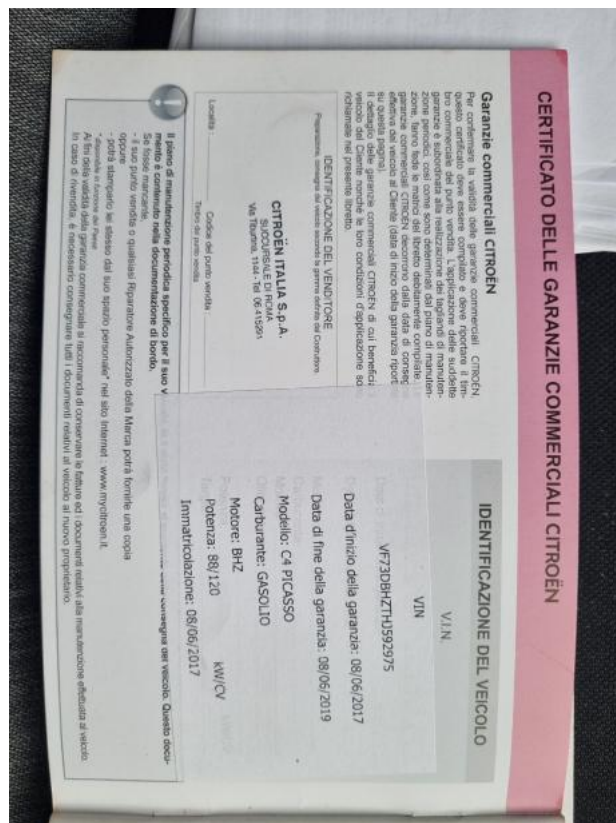

Fot. 34
Książka serwisowa – dane

DOKUMENTACJA FOTOGRAFICZNA

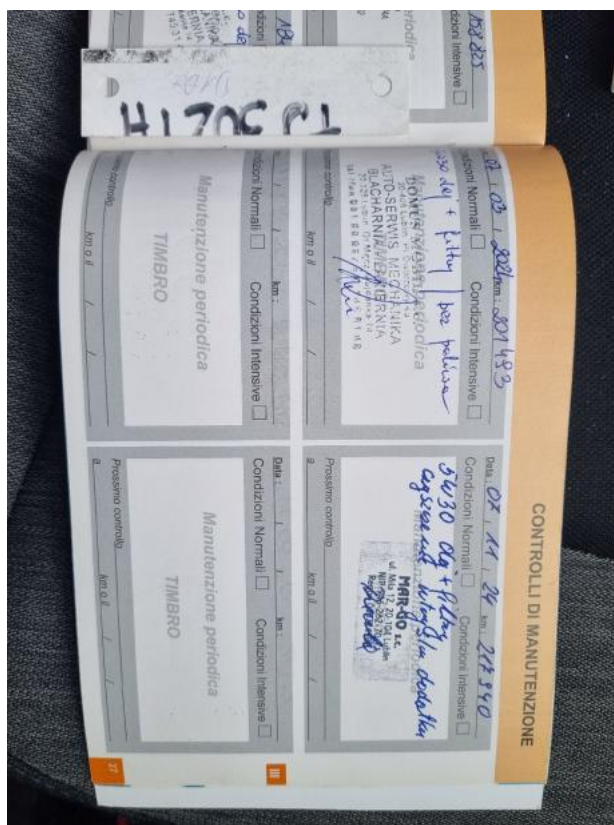

Fot. 35
Książka serwisowa – ostatni przegląd



Fot. 36
Dowód rej. str. 2

DOKUMENTACJA FOTOGRAFICZNA

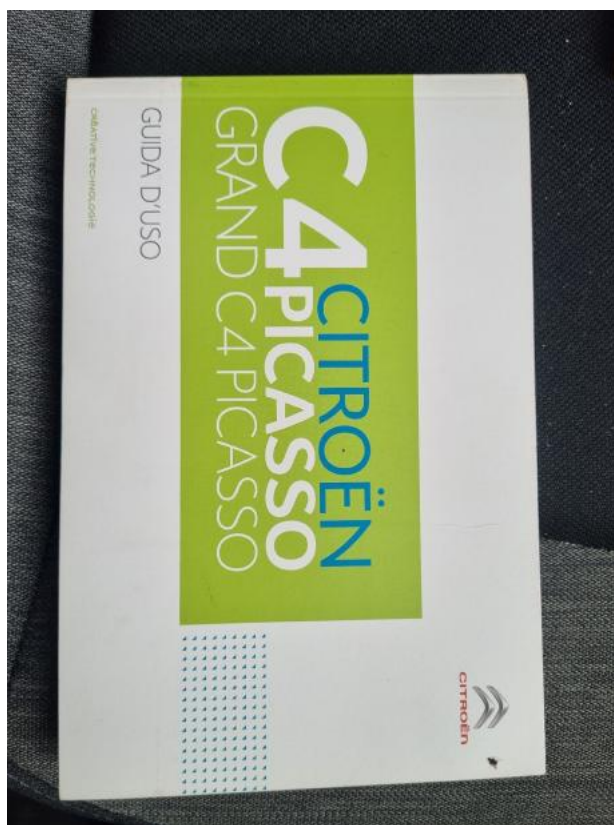

Fot. 37
Instrukcje



Fot. 38
Kluczyki

DOKUMENTACJA FOTOGRAFICZNA



Fot. 39
Zdjęcie do protokołu



Fot. 40
Zdjęcie do protokołu

DOKUMENTACJA FOTOGRAFICZNA

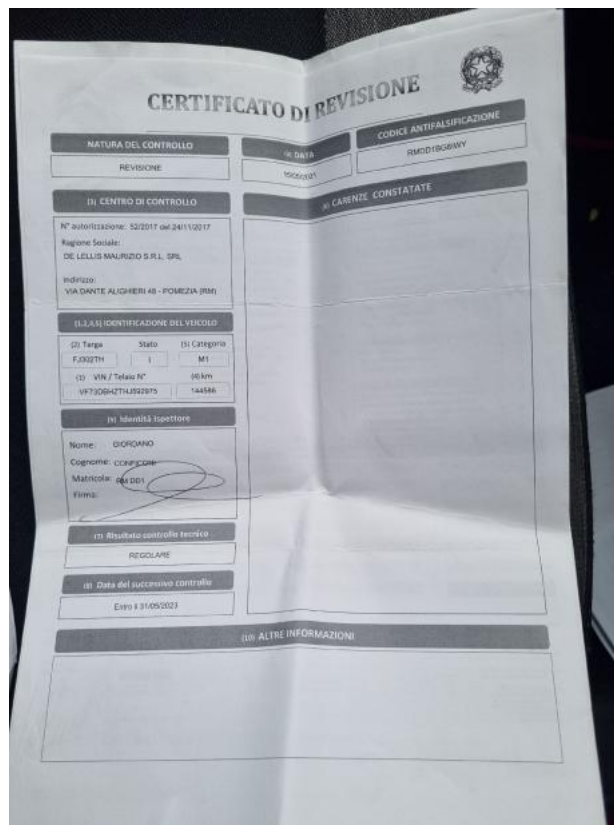

Fot. 43
Zdjęcie do protokołu

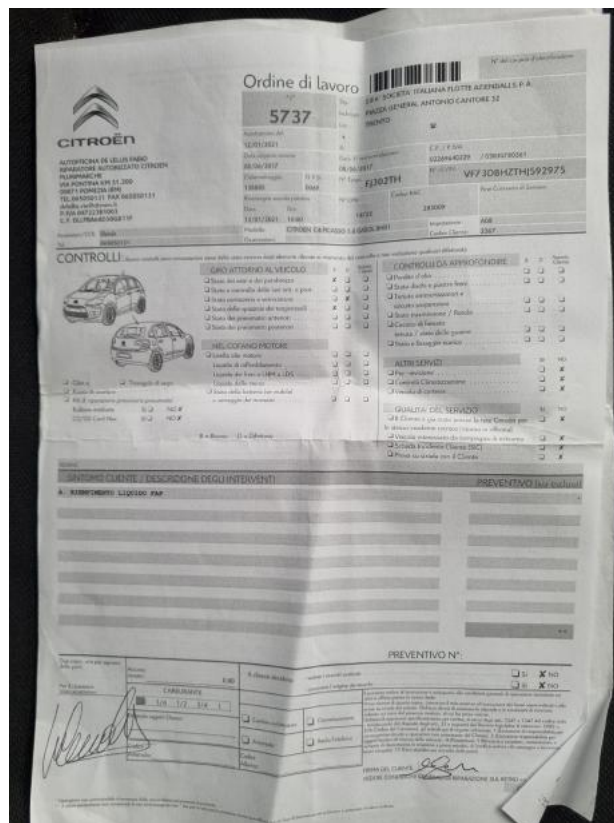

Fot. 44
Zdjęcie do protokołu

DOKUMENTACJA FOTOGRAFICZNA



Fot. 45

Zdjęcie do protokołu



Fot. 46

Zdjęcie do protokołu

DOKUMENTACJA FOTOGRAFICZNA

Oświadczenie kierującego o uprawnieniach i trzeźwości

Dotyczy zgłoszenia / szkody nr PL12038/6/26-15201

1. Oświadczam, że w chwili kolizji / wypadku z dnia 08/06/2026 w miejscowości Sędziszów byłem/am kierowcą pojazdu marki CITROEN C4 nr rej. NY 6730 EJ

2. Posiadam uprawnienia do kierowania pojazdem będącym przedmiotem szkody

Posiadane kategorie uprawnień:

A1 A2 A B1 B C1 C D1 D B+E C+E D+E T

Data wydania prawa jazdy 13/06/2015
 Data ważności prawa jazdy 13/06/2025
 Numer prawa jazdy C1P1308202A3371 03
 Kraj wydania prawa jazdy NIEMCY
 PESEL kierującego 7203202316

3. Oświadczam, że w chwili kolizji / wypadku NIE BYŁEM-AM BYŁEM/-AM w stanie po spożyciu alkoholu lub w stanie nietrzeźwości albo po użyciu środków odurzających, substancji psychotropowych lub substancji zastępczych w rozumieniu przepisów o przeciwdziałaniu narkomanii.

Oświadczam, że niniejsze oświadczenie złożyłem zgodnie z prawdą.

08/06/2026 LUBLIN
 (miejsce, data)

ANDRZEJ CIOPIELA *Andrzej Ciopeł*
 (Imię i nazwisko oraz podpis osoby składającej oświadczenie)

Fot. 47
Zdjęcie do protokołu

Druk zgłoszenia szkody w pojeździe z ubezpieczenia AC OC **Uzupełniający**

PZU SA **POSZKODOWANY**

Data zdarzenia 08/06/2026 Godzina 22 Nr szkody PL12038/6/26-15201

Imię i nazwisko (nazwa firmy) SECRET GARDEN Tel. NY 6730 EJ

Adres e-mail CITROEN C4 Nr rejestracji NY 6730 EJ

Marka pojazdu CITROEN C4

Dokładny przebieg zdarzenia

Przebieg wypadku, sytuacja na drodze, przebieg pojazdu, zachowanie uczestników wypadku, kto spisał oświadczenie, kto wzywał Policję, kto ułożył pierwszą pomoc, telefoniarz, itp.

Rebozyje 70055 S13 na wyjeździe "Migliczowski" Skłosa u kolumny
 Papiernia, BTW nr rej. L110075H podczas manewru wyprzedzenia
 mijanki na 14. pojeździe Citroen C4 nr rej. NY 6730 EJ w
 momencie zjazdu z pasa ruchu w prawo w kierunku
 lewej strony o uchybiecie przez stromość pośrodku jezdni
 L110075H obok 110. kolumny. Działanie zniszczenia
 zabrakła łona u sprzętu. Obaj kierowcy byli twardo, paląco
 nie było wycieczek, stał się awaryjny, jechał z charakterystycznym
 C4

Czy przed zgłoszeniem szkody pojazd miał nieusłane uszkodzenia? TAK, jakie NIE

Data i podpis składającego oświadczenie 08/06/2026 Andrzej Ciopeł

Dyspozycja wypłaty

Przelew na podany poniżej numer konta bankowego

Autowypłata w kasie banku

Przekaz pocztowy na adres wskazany w niniejszym druku

Upoważnienie wypłaty na rzecz Związku Nagrawczego

Proszymy Zakład Ubezpieczeń Siołka Akcyjna, ul. Jana Pawła II 24, 00-103 Warszawa zarejestrowana w Sądzie Rejonowym dla m. st. Warszawy XII Wydział Gospodarczy, KRS 000009631, NIP 526-025-10-49, wysokość kapitału zakładowego: 68 352 300,00 zł, kapitał wpłacony w całości

Fot. 48
Zdjęcie do protokołu

DOKUMENTACJA FOTOGRAFICZNA

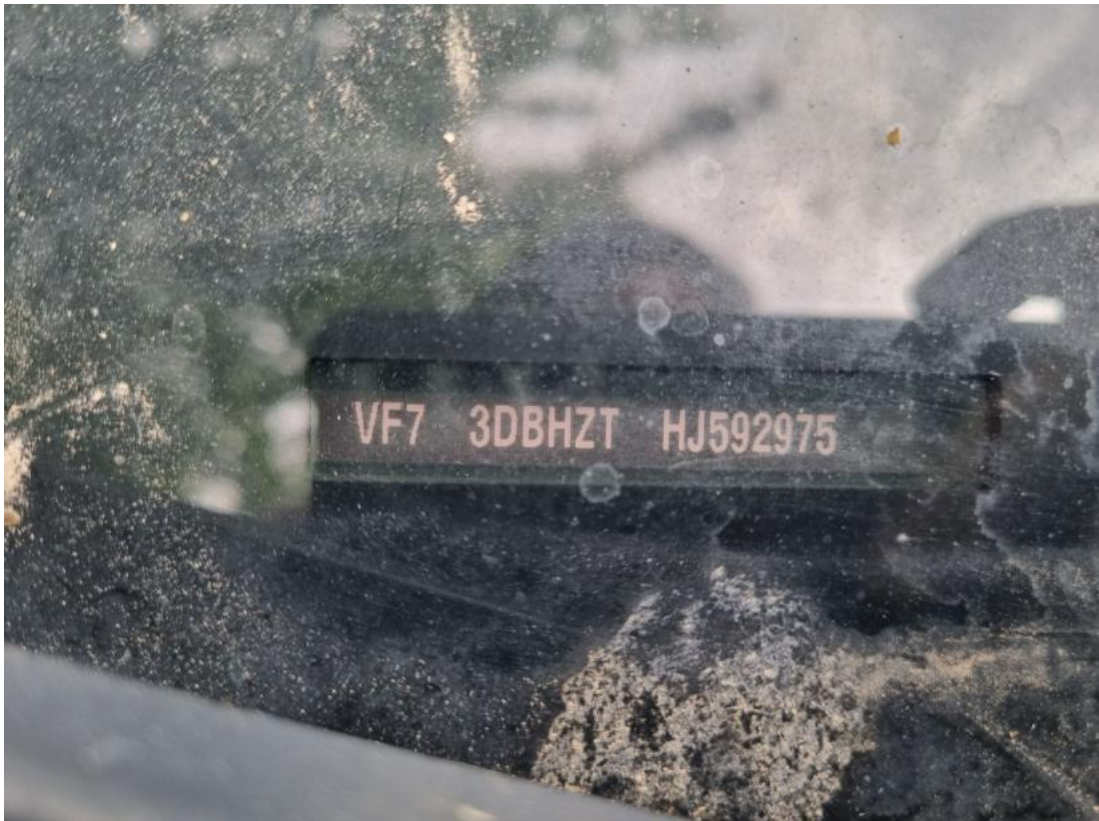

Fot. 51
Zdjęcie do protokołu



Fot. 52
Zdjęcie do protokołu

DOKUMENTACJA FOTOGRAFICZNA



Fot. 53
Zdjęcie do protokołu



Fot. 54
Zdjęcie do protokołu

DOKUMENTACJA FOTOGRAFICZNA



Fot. 55
Zdjęcie do protokołu



Fot. 56
Zdjęcie do protokołu

DOKUMENTACJA FOTOGRAFICZNA



Fot. 57

Zdjęcie do protokołu



Fot. 58

Kratka/zaślepka halogenu P - zdjęcie poglądowe 2

DOKUMENTACJA FOTOGRAFICZNA



Fot. 59

Kratka/zaślepka halogenu P - Rysa/odprysk 1



Fot. 60

Zderzak - zdjęcie poglądowe 2

DOKUMENTACJA FOTOGRAFICZNA



Fot. 61
Zderzak - Rysa/odprysk 1



Fot. 62
Zderzak - Pęknięcie/rozerwanie 1

DOKUMENTACJA FOTOGRAFICZNA



Fot. 63

Zderzak przedni cz dolna - zdjęcie poglądowe 2



Fot. 64

Zderzak przedni cz dolna - Rysa/odprysk 1

DOKUMENTACJA FOTOGRAFICZNA



Fot. 65
Zderzak przedni cz L - zdjęcie poglądowe 2



Fot. 66
Zderzak przedni cz L - Rysa/odprysk 1

DOKUMENTACJA FOTOGRAFICZNA



Fot. 67
Zderzak przedni cz P - zdjęcie poglądowe 2



Fot. 68
Zderzak przedni cz P - Rysa/odprysk 1

DOKUMENTACJA FOTOGRAFICZNA



Fot. 69

Błotnik przedni P - zdjęcie poglądowe 2



Fot. 70

Błotnik przedni P - Rysa/odprysk 1

DOKUMENTACJA FOTOGRAFICZNA



Fot. 71

Błotnik przedni P() - Rysa/odprysk 3



Fot. 72

Błotnik przedni P - Wgniecenie/odkształcenie 1

DOKUMENTACJA FOTOGRAFICZNA

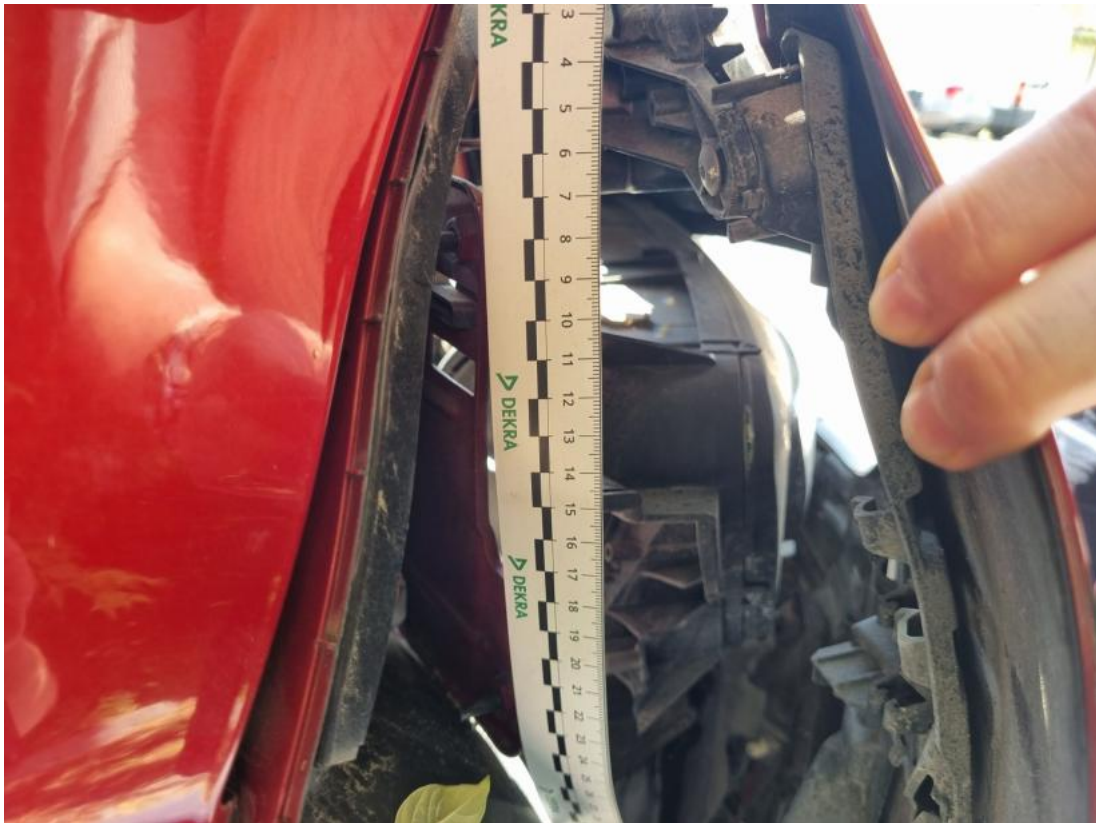

Fot. 73
Reflektor P - zdjęcie poglądowe 2



Fot. 74
Reflektor P - Pęknięcie/rozerwanie 1

DOKUMENTACJA FOTOGRAFICZNA



Fot. 75

Drzwi przednie P - zdjęcie poglądowe 2



Fot. 76

Drzwi przednie P - Rysa/odprysk 1

DOKUMENTACJA FOTOGRAFICZNA



Fot. 77

Drzwi tylne P - zdjęcie poglądowe 2



Fot. 78

Drzwi tylne P - Rysa/odprysk 1

DOKUMENTACJA FOTOGRAFICZNA



Fot. 79

Obudowa lusterka zew P - zdjęcie poglądowe 2



Fot. 80

Obudowa lusterka zew P - Pęknięcie/rozerwanie 1

DOKUMENTACJA FOTOGRAFICZNA



Fot. 81

Próg P - zdjęcie poglądowe 1



Fot. 82

Próg P - zdjęcie poglądowe 2

DOKUMENTACJA FOTOGRAFICZNA



Fot. 83

Próg P - Wgniecenie/odkształcenie 1



Fot. 84

Próg P - Wgniecenie/odkształcenie 2

DOKUMENTACJA FOTOGRAFICZNA



Fot. 85
Próg P() - Wgniecenie/odkształcenie 3



Fot. 86
Błotnik tylny P / Ściana boczna P - zdjęcie poglądowe 2

DOKUMENTACJA FOTOGRAFICZNA



Fot. 87

Błotnik tylny P / Ściana boczna P - Rysa/odprysk 1



Fot. 88

Błotnik tylny P / Ściana boczna P - Wgniecenie/odkształcenie 1

DOKUMENTACJA FOTOGRAFICZNA



Fot. 89

Felga aluminiowa tylna P - zdjęcie poglądowe 1



Fot. 90

Felga aluminiowa tylna P - zdjęcie poglądowe 2

DOKUMENTACJA FOTOGRAFICZNA



Fot. 91

Felga aluminiowa tylna P - Rysa/odprysk 1



Fot. 92

Zderzak tylny cz górna - zdjęcie poglądowe 2

DOKUMENTACJA FOTOGRAFICZNA



Fot. 93

Zderzak tylny cz górna - Rysa/odprysk 1



Fot. 94

Zderzak tylny cz L - zdjęcie poglądowe 2

DOKUMENTACJA FOTOGRAFICZNA



Fot. 95

Zderzak tylny cz L - Rysa/odprysk 1



Fot. 96

Zderzak tylny cz L() - Rysa/odprysk 3

DOKUMENTACJA FOTOGRAFICZNA



Fot. 97
Zderzak tylny cz L - Pęknięcie/rozerwanie 1



Fot. 98
Zderzak tylny cz śr - zdjęcie pogładowe 2

DOKUMENTACJA FOTOGRAFICZNA



Fot. 99

Zderzak tylny cz śr - Rysa/odprysk 1



Fot. 100

Zderzak tylny cz śr() - Rysa/odprysk 3

DOKUMENTACJA FOTOGRAFICZNA



Fot. 101

Błotnik tylny L / Ściana boczna L - zdjęcie poglądowe 2



Fot. 102

Błotnik tylny L / Ściana boczna L - Rysa/odprysk 1

DOKUMENTACJA FOTOGRAFICZNA



Fot. 103

Klamka drzwi tyl L - zdjęcie poglądowe 2



Fot. 104

Klamka drzwi tyl L - Rysa/odprysk 1

DOKUMENTACJA FOTOGRAFICZNA



Fot. 105

Słupek środkowy L - zdjęcie poglądowe 2



Fot. 106

Słupek środkowy L - Rysa/odprysk 1

DOKUMENTACJA FOTOGRAFICZNA



Fot. 107

Błotnik przedni L - zdjęcie poglądowe 2



Fot. 108

Błotnik przedni L - Rysa/odprysk 1

DOKUMENTACJA FOTOGRAFICZNA



Fot. 109

Błotnik przedni L() - Rysa/odprysk 3



Fot. 110

Felga przednia L - zdjęcie poglądowe 2

DOKUMENTACJA FOTOGRAFICZNA



Fot. 111

Felga przednia L - Rysa/odprysk 1



Fot. 112

Deska rozdzielcza - zdjęcie poglądowe 2

DOKUMENTACJA FOTOGRAFICZNA



Fot. 113

Deska rozdzielcza - Rysa/odprysk 1



Fot. 114

Fotel prz. lew. - zdjęcie poglądowe 2

DOKUMENTACJA FOTOGRAFICZNA



Fot. 115
Fotel prz. lew. - Inne 1



Fot. 116
Fotel prz. praw. - zdjęcie pogładowe 2

DOKUMENTACJA FOTOGRAFICZNA



Fot. 117
Fotel prz. praw. - Inne 1



Fot. 118
Kanapa tyl. - zdjęcie poglądowe 2

DOKUMENTACJA FOTOGRAFICZNA



Fot. 119
Kanapa tyl. - Inne 1



Fot. 120
Kanapa tyl.(.) - Inne 3

DOKUMENTACJA FOTOGRAFICZNA



Fot. 121

Dywanik prze L - zdjęcie poglądowe 2



Fot. 122

Dywanik prze L - Inne 1

DOKUMENTACJA FOTOGRAFICZNA



Fot. 123

Uchwyt wspornik koła zap. - zdjęcie pogładowe 2



Fot. 124

Uchwyt wspornik koła zap. - Pęknięcie/rozerwanie 1