

## Raport z oględzin pojazdu

Numer raportu	11967/6/26-15201	Data raportu	17-06-2026
Rzeczoznawcy	Iwo Tokarski (WSP) mgr inż. Paweł Barszcz (WSP)	Data oględzin	08-06-2026
Nr zlecenia	PKOM(DZS)/GDA/46379/26/05/22	Miejsce oględzin	AUTOMARKET WOLA, PRYMASA TYSI...

### Dane pojazdu

Numer identyfikacyjny (VIN)	<b>TMAH351AALJ123642</b>
Marka, model	HYUNDAI i30 17-20
Typ, wersja	i30 1.6 D Comfort
Numer rejestracyjny	WD6503R
Silnik (rodz./poj./moc)	diesel/1582 ccm/85 kW
Stan licznika	89 679 km
Data 1. rej./rok prod.	13-01-2020/2019
Data nast. bad. techn.	23-12-2026
Nadwozie	hatchback 5/5
Lakier	szary/2-warstwowy metalizowany
Skrzynia biegów	manualna



### Wyposażenie pojazdu

Alarm, Blokada drzwi tylnych, Bluetooth, Czujnik ciśnienia w oponach, Czujniki odległości przy parkowaniu - tył, Daszki przeciwsłoneczne z podświetleniem, Dwupoziomowa podłoga bagażnika, ESC/VSM - układ stabilizacji toru jazdy i system kontroli trakcji, Elektryczne sterowane i podgrzewane lusterka boczne ze zintegrowanymi kierunkowskazami, Elektryczne szyby z czujnikiem zabezpieczającym przed przycisnięciem, Felgi aluminiowe 16", z ogumieniem 205/55, Fotel kierowcy z manualną regulacją wysokości, Fotel pasażera z manualną regulacją wysokości, Fotele przednie z regulacją podparcia lędźwiowego, Gniazdo 12 V w bagażniku, Gniazdo AUX, Gniazdo USB, Grill przedni z elementami chromowanymi, HAC - system kontroli podjazdu, Instalacja radiowa + 6 głośników, Integracja z telefonem Apple/Android, Interfejs Bluetooth, Kierownica i drążek biegów skórzane, Kierownica regulowana w dwóch płaszczyznach, Kierownica ze sterowaniem radia, Kieszenie w oparciach foteli przednich, Klamki wewnętrzne z satynowym wykończeniem, Klamki zewnętrzne w kolorze nadwozia, Klimatyzacja automatyczna, 2-strefowa z jonizatorem i systemem odszraniania, Koło zapasowe - dojazdowe, LKAS - system utrzymania toru jazdy, Lakier uni, Lampki do czytania z przodu, Lampy przednie projekcyjne (mijania i drogowe), Lampy z funkcją doświetlania zakrętów, statyczne, Listwy satynowe pod bocznymi szybami, Lusterka boczne składane elektrycznie, Lusterka boczne w kolorze czarnym błyszczącym, Mocowanie fotelików dziecięcych, Możliwość wyboru sportowego trybu pracy wspomaganie kierownicy, Podgrzewane fotele przednie i kierownica, Podosufitka w kolorze czarnym, Poduszki powietrzne boczne z przodu, Poduszki powietrzne kurtynowe, Poduszki powietrzne przednie dla kierowcy i pasażera, Podłokietnik tylny z uchwytem na napoje i otworem na narty, Radio z 8 calowym kolorowym ekranem dotykowym i kamerą cofania, Schowek centralny na okulary nad głową, Spojler dachowy, Sygnalizacja niezapiętych pasów bezpieczeństwa, System autonomicznego hamowania (Tryb Miejski), System kontroli poziomu uwagi kierowcy (DAA), Szyby regulowane elektrycznie, przód i tył, Szyby tylne dodatkowo przyciemniane, Tapicerka materiałowa, Tempomat, Wspomaganie kierownicy - elektryczne, Wyłącznik deaktywujący poduszkę powietrzną pasażera, Zamek centralny, Zestaw zegarów supervision z centralnym kolorowym wyświetlaczem 4,2, Światła automatyczne, Światła do jazdy dziennej LED, Światła drogowe inteligentne, Światła przeciwmgielne przednie, Lakier metalik

### Ogumienie

Oś	Koło	Producent, typ	Rozmiar	Profil zmierzony
przednia	prawe	BRIDGESTONE, TURANZA T005	205/55 16 91V	5,5 mm
	lewe	BRIDGESTONE, TURANZA T005	205/55 16 91V	5,5 mm
tylna	prawe	BRIDGESTONE, TURANZA T005	205/55 16 91V	5,5 mm
	lewe	BRIDGESTONE, TURANZA T005	205/55 16 91V	5,5 mm

### Dokumenty i akcesoria

[Dokumenty rej.] - POLISA UBEZP. (Nie.), Kluczyki (TAK - 2), Tablice rejestracyjne (TAK - 2), Dowód rejestracyjny (TAK), Karta pojazdu (NIE)

### Grubość powłoki lakierowej

W zakresie do 150 µm

Poz.	Nazwa części	Przedział grubości powłoki lakierowej [µm]
1	Pokrywa komory silnika	do 150
2	Błotnik przedni lewy	do 150
3	Błotnik przedni prawy	do 150
4	Słupek przedni lewy	do 150
5	Słupek przedni prawy	do 150
6	Słupek środkowy lewy	do 150
7	Słupek środkowy prawy	do 150
8	Próg lewy	do 150
9	Próg prawy	do 150
10	Dach	do 150
11	Drzwi przednie lewe	do 150
12	Drzwi przednie prawe	do 150
13	Drzwi tylne lewe	do 150
14	Drzwi tylne prawe	do 150
15	Błotnik tylny lewy/ściana boczna lewa	do 150
16	Błotnik tylny prawy/ściana boczna prawa	do 150

W zakresie do 200 µm

Poz.	Nazwa części	Przedział grubości powłoki lakierowej [µm]
1	Pokrywa bagażnika	150 - 200

**Stwierdzone uszkodzenia**

Poz.	Nazwa pozycji	Opis uszkodzeń	Kwalifik.	Naprawa [rbg]
1	Okladzina zderzaka przedniego	wgniecenie/odkształcenie	WY	1
2	Tarcza koła aluminiowa przód L	zarysowanie	WY	0.4
3	Pokrywa tylna	ślady korozji	NA	
4	Błotnik przedni R	zarysowanie		
5	Pokrywa przednia	wgniecenie, wgniecenie		
6	Dach	wgniecenie, wgniecenie, wgniecenie		
7	Drzwi przednie (nieuzbrojone) L	odpryski lakieru, wgniecenie, wgniecenie		
8	Ostona lusterka zewnętrznego R	zarysowanie		
9	Drzwi tylne (nieuzbrojone) L	zarysowanie		
10	Drzwi tylne (nieuzbrojone) R	wgniecenie, wgniecenie		
11	Tarcza koła aluminiowa tył L	zarysowanie		

DOKUMENTACJA FOTOGRAFICZNA



**Fot. 1**

Przekątna przednia lewa



**Fot. 2**

Przód

DOKUMENTACJA FOTOGRAFICZNA



**Fot. 3**

Przekątna przednia prawa



**Fot. 4**

Próg prawy (widok od przodu)

DOKUMENTACJA FOTOGRAFICZNA



**Fot. 5**

Bok prawy z przodu



**Fot. 6**

Bok prawy z tyłu

DOKUMENTACJA FOTOGRAFICZNA



**Fot. 7**

Przekątna tylna prawa



**Fot. 8**

Tył

DOKUMENTACJA FOTOGRAFICZNA



**Fot. 9**

Przekątna tylna lewa



**Fot. 10**

Bok lewy z tyłu

DOKUMENTACJA FOTOGRAFICZNA



**Fot. 11**

Bok lewy z przodu



**Fot. 12**

Próg lewy (widok od przodu)

DOKUMENTACJA FOTOGRAFICZNA

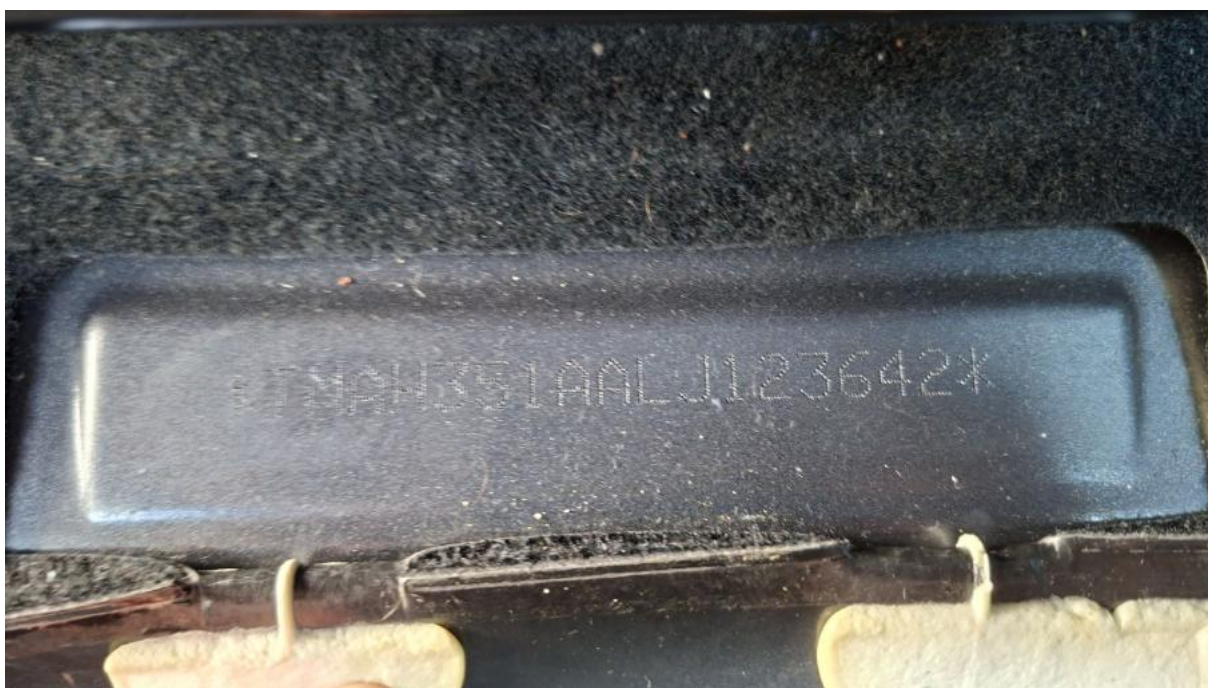

**Fot. 13**  
Numer identyfikacyjny



**Fot. 14**  
Tabliczka znamionowa

DOKUMENTACJA FOTOGRAFICZNA



**Fot. 15**

Zestaw wskaźników - przebieg



**Fot. 16**

Zestaw wskaźników - serwis

DOKUMENTACJA FOTOGRAFICZNA



**Fot. 17**

Widok przez otwarte drzwi przednie lewe



**Fot. 18**

Widok przez otwarte drzwi tylne lewe

DOKUMENTACJA FOTOGRAFICZNA



**Fot. 19**

Widok z tylnej kanapy na deskę rozd.



**Fot. 20**

Konsola środkowa

DOKUMENTACJA FOTOGRAFICZNA



**Fot. 21**  
Tunel środkowy



**Fot. 22**  
Kierownica (na wprost)

DOKUMENTACJA FOTOGRAFICZNA



**Fot. 23**

Kierownica z lewej strony



**Fot. 24**

Komora silnika

DOKUMENTACJA FOTOGRAFICZNA



**Fot. 25**  
Bagażnik



**Fot. 26**  
Koło zapasowe

DOKUMENTACJA FOTOGRAFICZNA



**Fot. 27**

Spód pojazdu przód



**Fot. 28**

Spód pojazdu tył

DOKUMENTACJA FOTOGRAFICZNA



**Fot. 29**

Tarcza hamulcowa przednia lewa



**Fot. 30**

Tarcza hamulcowa przednia prawa

DOKUMENTACJA FOTOGRAFICZNA



**Fot. 31**

Tarcza hamulcowa tylna prawa



**Fot. 32**

Tarcza hamulcowa tylna lewa

DOKUMENTACJA FOTOGRAFICZNA



Fot. 33  
Dowód rej. Str. 1

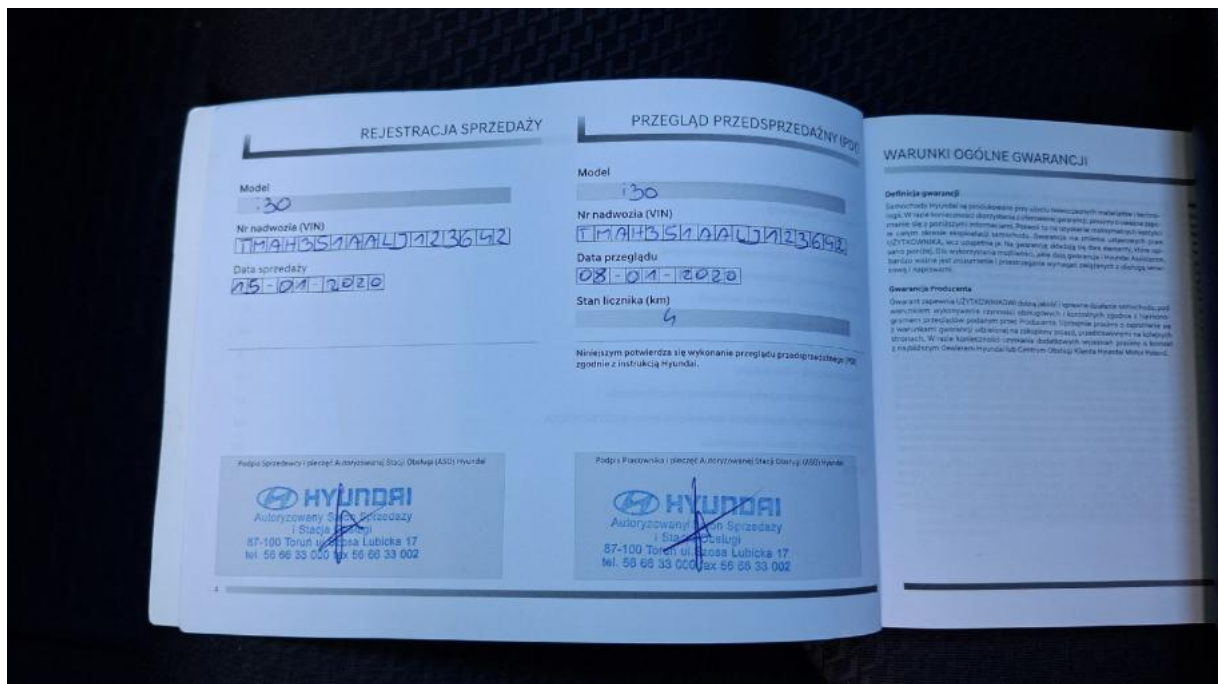

Fot. 34  
Książka serwisowa – dane

DOKUMENTACJA FOTOGRAFICZNA



**Fot. 35**  
Książka serwisowa – ostatni przegląd



**Fot. 36**  
Dowód rej. str. 2

DOKUMENTACJA FOTOGRAFICZNA



**Fot. 37**  
Instrukcje



**Fot. 38**  
Kluczyki

DOKUMENTACJA FOTOGRAFICZNA



**Fot. 39**

Pokrywa komory silnika - zdjęcie poglądowe 1



**Fot. 40**

Pokrywa komory silnika - Wgniecenie/odkształcenie 1

DOKUMENTACJA FOTOGRAFICZNA



**Fot. 41**

Pokrywa komory silnika - Wgniecenie/odkształcenie 2



**Fot. 42**

Zderzak przedni cz dolna - zdjęcie poglądowe 1

DOKUMENTACJA FOTOGRAFICZNA



**Fot. 43**

Zderzak przedni cz dolna - Wgniecenie/odkształcenie 1



**Fot. 44**

Zderzak przedni cz dolna - Wgniecenie/odkształcenie 2

DOKUMENTACJA FOTOGRAFICZNA



**Fot. 45**

Zderzak przedni cz L - zdjęcie poglądowe 1



**Fot. 46**

Zderzak przedni cz L - Rysa/odprysk 1

DOKUMENTACJA FOTOGRAFICZNA



**Fot. 47**

Zderzak przedni cz L - Rysa/odprysk 2



**Fot. 48**

Błotnik przedni P - Rysa/odprysk 1

DOKUMENTACJA FOTOGRAFICZNA



**Fot. 49**

Drzwi tylne P - zdjęcie poglądowe 1



**Fot. 50**

Drzwi tylne P - Wgniecenie/odkształcenie 1

DOKUMENTACJA FOTOGRAFICZNA



**Fot. 51**

Drzwi tylne P - Wgniecenie/odkształcenie 2



**Fot. 52**

Lusterko zew P - Rysa/odprysk 1

DOKUMENTACJA FOTOGRAFICZNA



**Fot. 53**

Pokrywy bagażnika - zdjęcie poglądowe 1



**Fot. 54**

Pokrywy bagażnika - Rysa/odprysk 1

DOKUMENTACJA FOTOGRAFICZNA



**Fot. 55**

Pokrywy bagażnika - Rysa/odprysk 2



**Fot. 56**

Dach - zdjęcie poglądowe 1

DOKUMENTACJA FOTOGRAFICZNA



**Fot. 57**

Dach - Rysa/odprysk 1



**Fot. 58**

Dach - Wgniecenie/odkształcenie 1

DOKUMENTACJA FOTOGRAFICZNA



**Fot. 59**

Dach - Wgniecenie/odkształcenie 2



**Fot. 60**

Felga aluminiowa tylna L - zdjęcie poglądowe 1

DOKUMENTACJA FOTOGRAFICZNA



**Fot. 61**

Felga aluminiowa tylna L - Rysa/odprysk 1



**Fot. 62**

Drzwi przed L - zdjęcie poglądowe 1

DOKUMENTACJA FOTOGRAFICZNA



**Fot. 63**

Drzwi przed L - Rysa/odprysk 1



**Fot. 64**

Drzwi przed L - Rysa/odprysk 2

DOKUMENTACJA FOTOGRAFICZNA



**Fot. 65**

Drzwi przed L - Wgniecenie/odkształcenie 1



**Fot. 66**

Drzwi przed L - Wgniecenie/odkształcenie 2

DOKUMENTACJA FOTOGRAFICZNA



**Fot. 67**

Drzwi przed L() - Wgniecenie/odkształcenie 3



**Fot. 68**

Drzwi tylne L - Rysa/odprysk 1

DOKUMENTACJA FOTOGRAFICZNA



**Fot. 69**

Felga Aluminiowa przednia L - zdjęcie poglądowe 1



**Fot. 70**

Felga Aluminiowa przednia L - Rysa/odprysk 1

DOKUMENTACJA FOTOGRAFICZNA



**Fot. 71**

Felga Aluminiowa przednia L - Rysa/odprysk 2