

Raport z oględzin pojazdu

Numer raportu	217506/12/25-11401	Data raportu	16-12-2025
Rzeczoznawcy	Paweł Łotocki (NEW) mgr inż. Przemysław Ostap	Data oględzin	11-12-2025
Nr zlecenia	PCM(DZS)/GDA/94595/25/12/03	Miejsce oględzin	MDM AUTO (MAKURAT), ZAWODNIKÓ...

Dane pojazdu

Numer identyfikacyjny (VIN)	W1K3G1CB1RJ435151
Marka, model	MERCEDES-BENZ A Klasa S...
Typ, wersja	A 200 d Progressive 8G-DCT
Numer rejestracyjny	GD8K635
Silnik (rodz./poj./moc)	diesel/1950 ccm/110 kW
Stan licznika	114 132 km
Data 1. rej./rok prod.	14-12-2023/2023
Data nast. bad. techn.	14-12-2023
Nadwozie	sedan 4/5
Lakier	biały/UNI
Skrzynia biegów	automatyczna



Wyposażenie pojazdu

Adaptacyjny układ świateł drogowych, Aktywny asystent układu hamulcowego, Alarm antywłamaniowy z zabezpieczeniem przed odholowaniem i systemem zabezpieczenia wnętrza, Asystent limitu prędkości, Asystent ostrzegający o niebezpieczeństwie podczas wysiadania, Asystent parkowania aktywny z PARKTRONIC, Asystent układu kierowniczego - aktywny, Asystent utrzymania linii pasa ruchu - aktywny, Automatycznie odłączana poduszka pasażera, Czujnik obecności pasażera pasywny, Czujnik zapięcia pasów bezpieczeństwa, tył, DYNAMIC SELECT - wybór charakterystyki trybu jazdy, Dywaniki welurowe, Felgi aluminiowe 17, 10-ramienne z ogumieniem 205/55, Fotele komfortowe, Fotele przednie komfortowe, Fotele przednie podgrzewane, Fotele przednie z 4 stopniową-elektryczną regulacją lędźwi, Gaśnica, Gniazda USB, dodatkowe, Kamera ułatwiająca parkowanie - tył, Kierownica skórzana - sportowa, wielofunkcyjna, Kierownica z manetkami zmiany biegów, Kieszenie w oparciach foteli przednich, Klimatyzacja komfortowa 2-strefowa - THERMOTRONIC, Lakier uni, Lampy przednie LED high performance (diodowe), Lusterka boczne składane elektrycznie, Lusterko wsteczne automatycznie przyciemniane, Moduł komunikacyjny LTE dla Mercedes connect me, Ogranicznik prędkości - aktywny, Oparcie tylnej kanapy, składane, Osłony przeciwsłoneczne - wysuwane z podświetlanym lusterkiem, Podszufitka materiałowa - czarna, Poduszka powietrzna chroniąca kolana kierowcy, Przygotowanie do Car Sharing, Przygotowanie do usług nawigacyjnych, Rozszerzone funkcje MBUX, Schowek w konsoli środkowej z wysuwaną pokrywą, Sygnalizacja spadku ciśnienia w oponach, System aktywnego monitorowania ciśnienia w oponach, System monitorowania wnętrza, System nawigacji MBUX premium, System powiadamiania o wypadku Mercedes-Benz emergency call system, Tapicerka imitująca skórę ARTICO/materiałowa Bertrix, Tempomat, Tirefit - zestaw do naprawy przebitej opony, Tuner radiowy cyfrowy DAB, Uchwyty na kubki z przodu - podwójne, Usługi Zdalne, Wycieraczki przedniej szyby z czujnikiem deszczu, Wykończenie wnętrza imitujące ciemne włókno węglowe, Wyświetlacz multimedialny 10,25 cali, Zawieszenie komfortowe, Asystent martwego punktu, Lampy przednie MULTIBEAM LED - Inteligentny system świateł drogowych, Pakiet Progressive Line Advanced Plus, Pakiet integracji smartfona, Przygotowanie do Live Traffic Information, System ochrony pieszych, Szyby boczne tylne i szyba tylna dodatkowo przyciemnione, atermiczne

Ogumienie

Oś	Koło	Producent, typ	Rozmiar	Profil zmierzony
przednia	prawe	CONTINENTAL, TS870P	205/55 17 91H	5,5 mm
	lewe	CONTINENTAL, TS870P	205/55 17 91H	5,5 mm
tylna	prawe	CONTINENTAL, TS870P	205/55 17 91H	6,5 mm
	lewe	CONTINENTAL, TS870P	205/55 17 91H	6,5 mm

Dokumenty i akcesoria

[Dokumenty rej.] - POLISA UBEZP. (Nie.), Kluczyki (TAK - 2), Tablice rejestracyjne (TAK - 2), Dowód rejestracyjny (TAK), Karta pojazdu (NIE)

Grubość powłoki lakierowej

W zakresie do 150 µm

Poz.	Nazwa części	Przedział grubości powłoki lakierowej [µm]
1	Pokrywa komory silnika	do 150
2	Błotnik przedni lewy	do 150
3	Błotnik przedni prawy	do 150
4	Słupek przedni lewy	do 150
5	Słupek przedni prawy	do 150
6	Słupek środkowy lewy	do 150
7	Słupek środkowy prawy	do 150
8	Próg lewy	do 150
9	Próg prawy	do 150
10	Dach	do 150
11	Drzwi przednie lewe	do 150
12	Drzwi przednie prawe	do 150
13	Drzwi tylne lewe	do 150
14	Drzwi tylne prawe	do 150
15	Błotnik tylny lewy/ściana boczna lewa	do 150
16	Błotnik tylny prawy/ściana boczna prawa	do 150
17	Pokrywa bagażnika	do 150

Stwierdzone uszkodzenia

Poz.	Nazwa pozycji	Opis uszkodzeń	Kwalifik.	Naprawa [rbg]
1	Tapicerka drzwi, przód L	przepalenie, wgniecenie/odkształcenie	WY	0.8
2	Pokrywa przednia	rysa/odprysk	NA	0.5
3	Drzwi przednie (nieuzbrojone) L	rysa/odprysk, ślady korozji	NA	0.5
4	Drzwi tylne (nieuzbrojone) L	rysa/odprysk		

DOKUMENTACJA FOTOGRAFICZNA



Fot. 1
Przekątna przednia lewa



Fot. 2
Przód

DOKUMENTACJA FOTOGRAFICZNA



Fot. 3
Przekątna przednia prawa



Fot. 4
Próg prawy (widok od przodu)

DOKUMENTACJA FOTOGRAFICZNA



Fot. 5
Bok prawy z przodu



Fot. 6
Bok prawy z tyłu

DOKUMENTACJA FOTOGRAFICZNA



Fot. 7
Przekątna tylna prawa



Fot. 8
Tyt

DOKUMENTACJA FOTOGRAFICZNA



Fot. 9
Przekątna tylna lewa



Fot. 10
Bok lewy z tyłu

DOKUMENTACJA FOTOGRAFICZNA



Fot. 11
Bok lewy z przodu



Fot. 12
Próg lewy (widok od przodu)

DOKUMENTACJA FOTOGRAFICZNA



Fot. 13
Numer identyfikacyjny



Fot. 14
Tabliczka znamionowa

DOKUMENTACJA FOTOGRAFICZNA



Fot. 15
Zestaw wskaźników - przebieg



Fot. 16
Zestaw wskaźników - serwis

DOKUMENTACJA FOTOGRAFICZNA



Fot. 17

Widok przez otwarte drzwi przednie lewe



Fot. 18

Widok przez otwarte drzwi tylne lewe

DOKUMENTACJA FOTOGRAFICZNA



Fot. 19

Widok z tylnej kanapy na deskę rozd.



Fot. 20

Konsola środkowa

DOKUMENTACJA FOTOGRAFICZNA



Fot. 21
Tunel środkowy



Fot. 22
Kierownica (na wprost)

DOKUMENTACJA FOTOGRAFICZNA



Fot. 23

Kierownica z lewej strony



Fot. 24

Komora silnika

DOKUMENTACJA FOTOGRAFICZNA



Fot. 25
Bagażnik



Fot. 26
Spód pojazdu przód

DOKUMENTACJA FOTOGRAFICZNA



Fot. 27
Spód pojazdu tył



Fot. 28
Dowód rej. Str. 1

DOKUMENTACJA FOTOGRAFICZNA

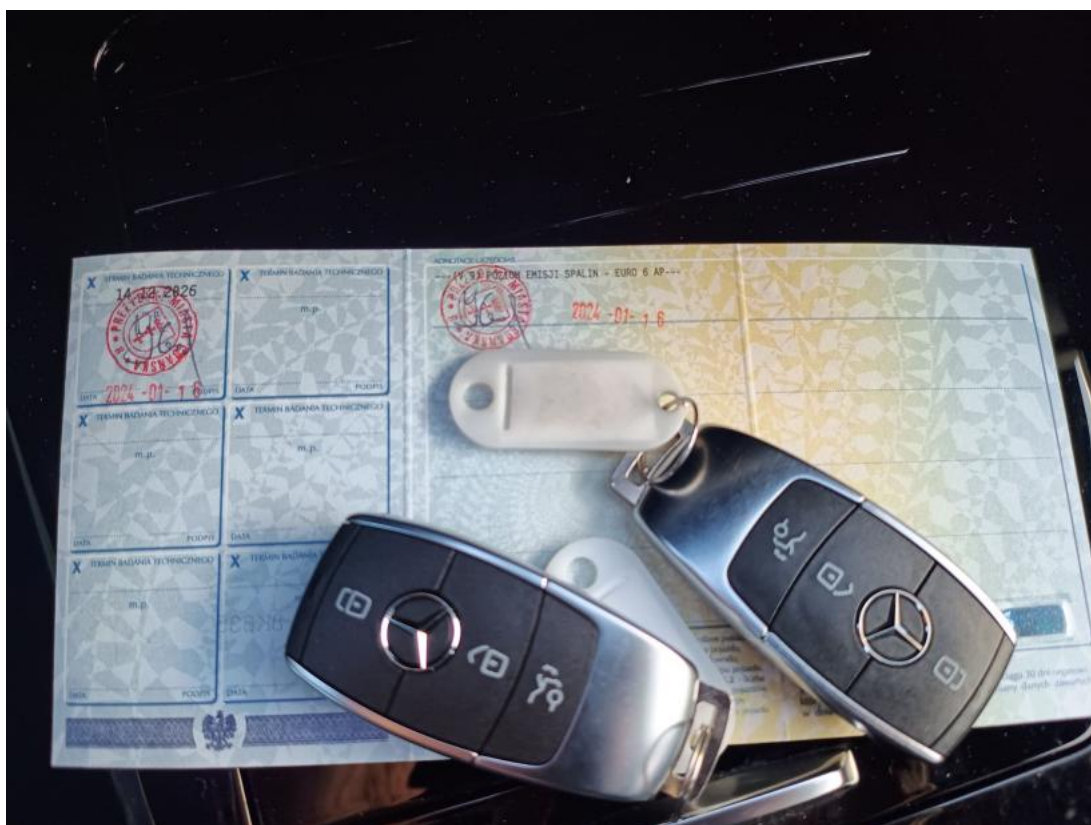

Fot. 29

Dow. Rej. Str.2 i klucze



Fot. 30

Instrukcje

DOKUMENTACJA FOTOGRAFICZNA



Fot. 31
Zestaw naprawczy koła



Fot. 32
Pokrywa komory silnika - zdjęcie poglądowe 1

DOKUMENTACJA FOTOGRAFICZNA



Fot. 33

Pokrywa komory silnika - zdjęcie poglądowe 2

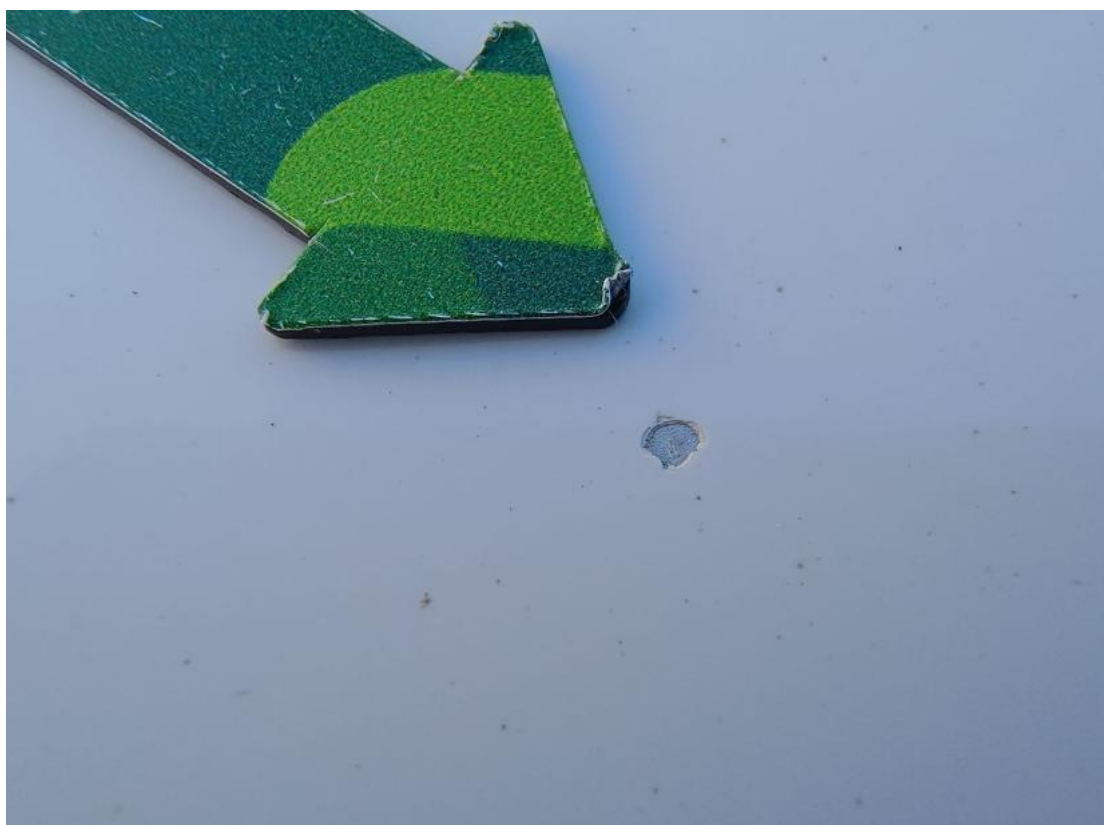

Fot. 34

Pokrywa komory silnika - Rysa/odprysk 1

DOKUMENTACJA FOTOGRAFICZNA



Fot. 35

Drzwi przed L - zdjęcie pogładowe 1



Fot. 36

Drzwi przed L - zdjęcie pogładowe 2

DOKUMENTACJA FOTOGRAFICZNA



Fot. 37
Drzwi przed L - Rysa/odprysk 1



Fot. 38
Drzwi przed L - Rysa/odprysk 2

DOKUMENTACJA FOTOGRAFICZNA



Fot. 39

Drzwi tylne L - zdjęcie pogładowe 1



Fot. 40

Drzwi tylne L - zdjęcie pogładowe 2

DOKUMENTACJA FOTOGRAFICZNA



Fot. 41
Drzwi tylne L - Rysa/odprysk 1



Fot. 42
Tapicerka drzwi przednich L - zdjęcie poglądowe 1

DOKUMENTACJA FOTOGRAFICZNA



Fot. 43

Tapicerka drzwi przednich L - zdjęcie poglądowe 2



Fot. 44

Tapicerka drzwi przednich L - Wgniecenie/odkształcenie 1