

Raport z oględzin pojazdu

Numer raportu	216928/10/25-11401	Data raportu	28-10-2025
Rzeczoznawcy	Rafał Stróżyk (NEW) mgr inż. Przemysław Ostap	Data oględzin	23-10-2025
Nr zlecenia	PCM(DZS)/GDA/80455/25/10/20	Miejsce oględzin	MM CARS WROCLAW PZS, WYŚCIGO...

Dane pojazdu

Numer identyfikacyjny (VIN)	SJNFFAJ11U2978731
Marka, model	NISSAN Qashqai 17-21
Typ, wersja	Qashqai 1.3 DIG-T N-Connect...
Numer rejestracyjny	DW8WN35
Silnik (rodz./poj./moc)	benz./1332 ccm/116 kW
Stan licznika	80 450 km
Data 1. rej./rok prod.	22-04-2021/2021
Data nast. bad. techn.	22-04-2026
Nadwozie	hatchback 5/5
Lakier	czarny/METALIK
Skrzynia biegów	automatyczna



Wyposażenie pojazdu

ABS, Adaptacyjne światła drogowe, Airbag 6 sztuk (przednie, boczne i kurtynowe dla obu rzędów foteli), Antena - pletwa rekina, Czujnik deszczu, Czujnik odległości przy parkowaniu przód/tył, ESP - układ stabilizacji toru jazdy, Felgi aluminiowe 18 z ogumieniem, Fotele przednie z manualną regulacją wysokości, Gniazdo USB z tyłu, Hill Start Assist - system wspomagający wjazd na wzniesienie, Immobilizer, Inteligentny system hamowania awaryjnego z funkcją wykrywania pieszych (P-FEB), Inteligentny system kamer 360, Inteligentny system ostrzeżenia o niezamierzonej zmianie pasa ruchu (LDW), Inteligentny system wspomagania hamowania, Kierownica i dźwignia zmiany biegów pokryte skórą, Klimatyzacja automatyczna, dwustrefowa, Kolumna kierownicy regulowana w pionie i poziomie, Koło zapasowe - dojazdowe, Lusterka boczne elektrycznie składane, Lusterka boczne regulowane elektrycznie i ogrzewane, Lusterko wsteczne automatycznie przyciemniające się, Radio CD/MP3/AUX/USB/iPod, Radio z tunerem DAB, Relingi dachowe, System Start/Stop, System aktywnej kontroli zawieszenia, System audio z 6 głośnikami, System inteligentnego kluczyka, System multimedialny z 7 calowym dotykowym ekranem Android Auto/Apple CarPlay, System nawigacji satelitarnej z usługą Traffic, System rozpoznawania znaków drogowych, Szyberdach panoramiczny, Szyby boczne elektrycznie regulowane z przodu i z tyłu, Tapicerka materiałowa, Tempomat z ogranicznikiem prędkości, Tyłne drzwi z blokadą zabezpieczającą przed otwarciem przez dzieci, Tyłne oparcie składane, dzielone (w stosunku 60/40), Uchwyty ISOFIX do inst. fotelika, tył, Wspomaganie układu kierowniczego, Wyświetlacz TFT 5 zintegrowany z zestawem wskaźników, Zamek centralny z pilotem, Zderzaki w kolorze nadwozia, Światła do jazdy dziennej LED, Światła przeciwmgielne, Fotele przednie z funkcją podgrzewania, Lakier metalik

Ogumienie

Oś	Koło	Producent, typ	Rozmiar	Profil zmierzony
przednia	prawe	FALKEN, EUROWINTER HSO1 SIV	215/55 18 99V	6,0 mm
	lewe	FALKEN, EUROWINTER HSO1 SIV	215/55 18 99V	6,0 mm
tylna	prawe	FALKEN, EUROWINTER HSO1 SIV	215/55 18 99V	7,0 mm
	lewe	FALKEN, EUROWINTER HSO1 SIV	215/55 18 99V	7,0 mm

Dokumenty i akcesoria

[Dokumenty rej.] - POLISA UBEZP. (Nie.), Kluczyki (TAK - 2), Tablice rejestracyjne (TAK - 1), Dowód rejestracyjny (TAK), Karta pojazdu (NIE)

Grubość powłoki lakierowej

W zakresie do 150 µm

Poz.	Nazwa części	Przedział grubości powłoki lakierowej [µm]
1	Błotnik przedni lewy	do 150
2	Słupek przedni lewy	do 150
3	Słupek środkowy lewy	do 150
4	Słupek środkowy prawy	do 150
5	Próg lewy	do 150
6	Próg prawy	do 150
7	Dach	do 150
8	Drzwi przednie lewe	do 150
9	Drzwi przednie prawe	do 150
10	Drzwi tylne lewe	do 150
11	Drzwi tylne prawe	do 150
12	Błotnik tylny lewy/ściana boczna lewa	do 150
13	Błotnik tylny prawy/ściana boczna prawa	do 150
14	Pokrywa bagażnika	do 150

W zakresie do 200 µm

Poz.	Nazwa części	Przedział grubości powłoki lakierowej [µm]
1	Pokrywa komory silnika	150 - 200
2	Słupek przedni prawy	150 - 200

W zakresie do 300 µm

Poz.	Nazwa części	Przedział grubości powłoki lakierowej [µm]
1	Błotnik przedni prawy	150 - 300

Stwierdzone uszkodzenia

Poz.	Nazwa pozycji	Opis uszkodzeń	Kwalifik.	Naprawa [rbg]
1	Szyba przednia barwiona	pęknięcie	WY	2.7
2	Kpl.montażowy/naprawczy-kpl.do klejenia		WY	
3	Pokrywa przednia	rysa/odprysk, zabrudzenie	NA	0.2
4	Drzwi przednie (nieuzbrojone) L	rysa/odprysk, wgniecenie/odkształcenie	NA	0.8
5	Błotnik przedni L	rysa/odprysk, wgniecenie/odkształcenie		
6	Drzwi przednie (nieuzbrojone) R	rysa/odprysk, wgniecenie/odkształcenie		
7	Drzwi tylne (nieuzbrojone) L	rysa/odprysk		
8	Drzwi tylne (nieuzbrojone) R	rysa/odprysk		
9	Okładzina zderzaka tylnego	rysa/odprysk		
10	Błotnik tylny L	rysa/odprysk		
11	Nakładka pokrywy tylnej dół	zarysowanie		

DOKUMENTACJA FOTOGRAFICZNA



Fot. 1
Przekątna przednia lewa



Fot. 2
Przód

DOKUMENTACJA FOTOGRAFICZNA



Fot. 3
Przekątna przednia prawa



Fot. 4
Próg prawy (widok od przodu)

DOKUMENTACJA FOTOGRAFICZNA



Fot. 5
Bok prawy z przodu



Fot. 6
Bok prawy z tyłu

DOKUMENTACJA FOTOGRAFICZNA



Fot. 7
Przekątna tylna prawa



Fot. 8
Tył

DOKUMENTACJA FOTOGRAFICZNA



Fot. 9
Przekątna tylna lewa



Fot. 10
Bok lewy z tyłu

DOKUMENTACJA FOTOGRAFICZNA



Fot. 11
Bok lewy z przodu



Fot. 12
Próg lewy (widok od przodu)

DOKUMENTACJA FOTOGRAFICZNA



Fot. 13
Numer identyfikacyjny



Fot. 14
Tabliczka znamionowa

DOKUMENTACJA FOTOGRAFICZNA



Fot. 15
Zestaw wskaźników - przebieg



Fot. 16
Zestaw wskaźników - serwis

DOKUMENTACJA FOTOGRAFICZNA



Fot. 17

Widok przez otwarte drzwi przednie lewe



Fot. 18

Widok przez otwarte drzwi tylne lewe

DOKUMENTACJA FOTOGRAFICZNA



Fot. 19

Widok z tylnej kanapy na deskę rozd.



Fot. 20

Konsola środkowa

DOKUMENTACJA FOTOGRAFICZNA



Fot. 21
Tunel środkowy



Fot. 22
Kierownica (na wprost)

DOKUMENTACJA FOTOGRAFICZNA



Fot. 23
Kierownica z lewej strony



Fot. 24
Komora silnika

DOKUMENTACJA FOTOGRAFICZNA



Fot. 25
Bagażnik



Fot. 26
Koło zapasowe

DOKUMENTACJA FOTOGRAFICZNA



Fot. 27
Spód pojazdu przód



Fot. 28
Spód pojazdu tył

DOKUMENTACJA FOTOGRAFICZNA



Fot. 29
Tarcza hamulcowa przednia lewa



Fot. 30
Tarcza hamulcowa przednia prawa

DOKUMENTACJA FOTOGRAFICZNA



Fot. 31
Tarcza hamulcowa tylna prawa



Fot. 32
Tarcza hamulcowa tylna lewa

DOKUMENTACJA FOTOGRAFICZNA



Fot. 33
Dowód rej. Str. 1



Fot. 34
Dow. Rej. Str.2 i klucze

DOKUMENTACJA FOTOGRAFICZNA

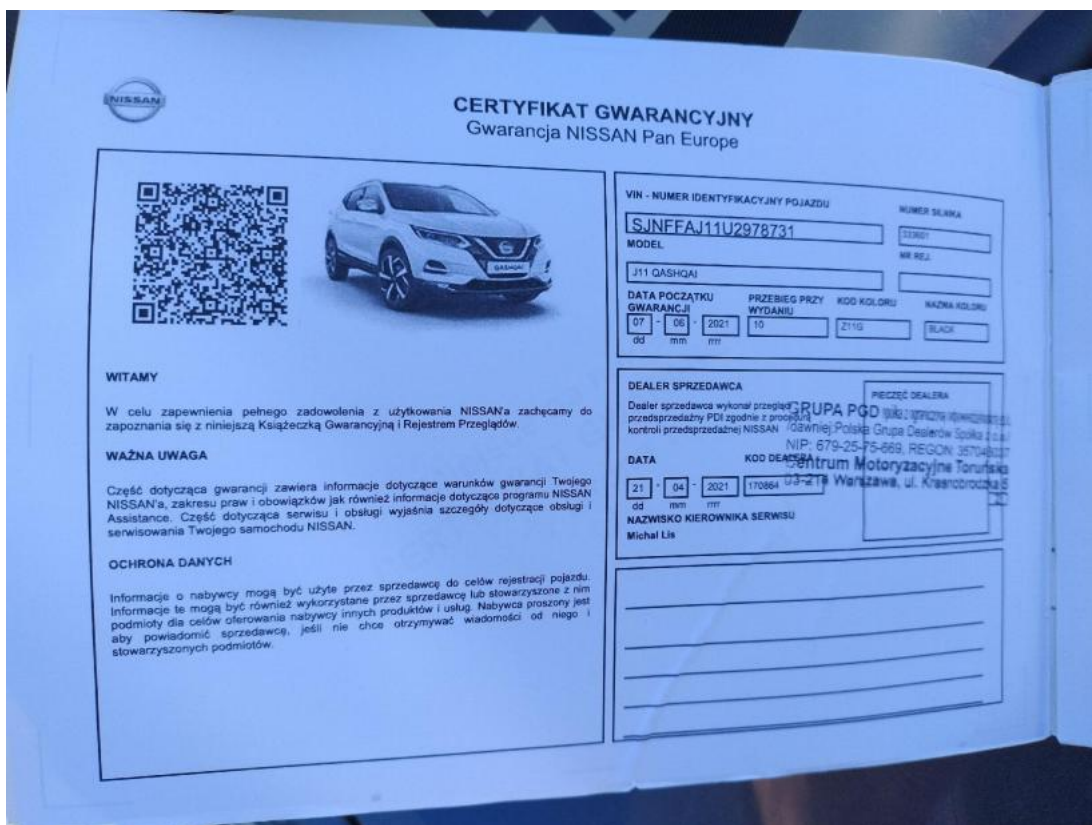

Fot. 35
Książka serwisowa – dane

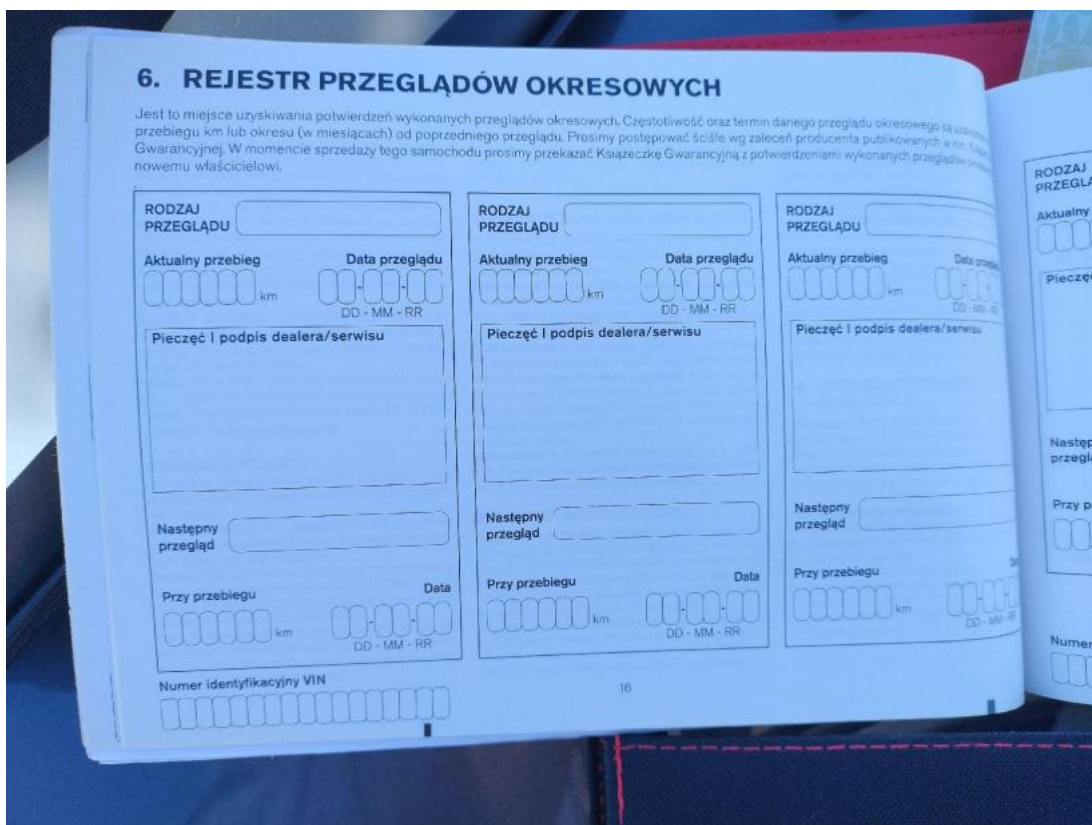

Fot. 36
Książka serwisowa – ostatni przegląd

DOKUMENTACJA FOTOGRAFICZNA



Fot. 37
Instrukcje



Fot. 38
Pokrywa komory silnika - zdjęcie poglądowe 1

DOKUMENTACJA FOTOGRAFICZNA



Fot. 39

Pokrywa komory silnika - Rysa/odprysk 1



Fot. 40

Pokrywa komory silnika - Rysa/odprysk 2

DOKUMENTACJA FOTOGRAFICZNA



Fot. 41
Pokrywa komory silnika() - Rysa/odprysk 3



Fot. 42
Szyba czołowa - zdjęcie poglądowe 1

DOKUMENTACJA FOTOGRAFICZNA



Fot. 43

Szyba czołowa - Pęknięcie/rozerwanie 1



Fot. 44

Drzwi przednie P - zdjęcie pogładowe 1

DOKUMENTACJA FOTOGRAFICZNA



Fot. 45

Drzwi przednie P - Rysa/odprysk 1



Fot. 46

Drzwi przednie P - Rysa/odprysk 2

DOKUMENTACJA FOTOGRAFICZNA



Fot. 47

Drzwi przednie P - Wgniecenie/odkształcenie 1



Fot. 48

Drzwi tylne P - zdjęcie poglądowe 1

DOKUMENTACJA FOTOGRAFICZNA



Fot. 49
Drzwi tylne P - Rysa/odprysk 1



Fot. 50
Drzwi tylne P - Rysa/odprysk 2

DOKUMENTACJA FOTOGRAFICZNA



Fot. 51

Drzwi tylne P() - Rysa/odprysk 3



Fot. 52

Zderzak tylny - zdjęcie poglądowe 1

DOKUMENTACJA FOTOGRAFICZNA

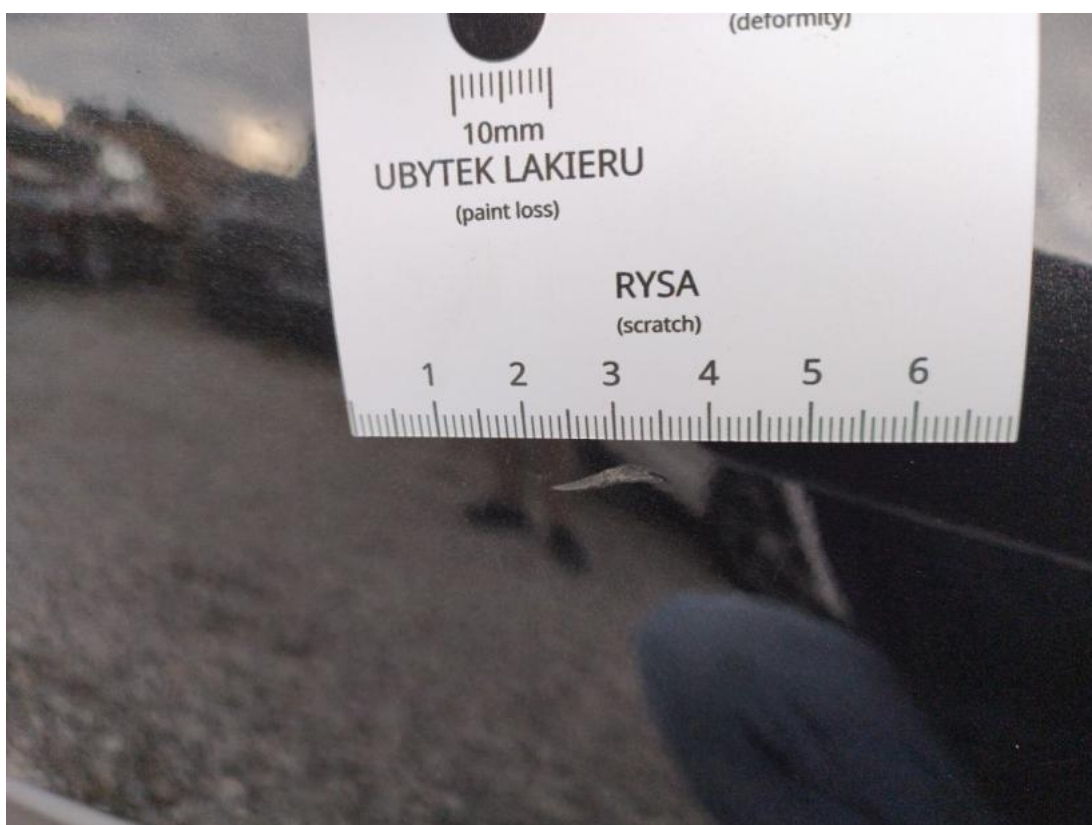

Fot. 53

Zderzak tylny - Rysa/odprysk 1



Fot. 54

Błotnik tylny L / Ściana boczna L - zdjęcie poglądowe 2

DOKUMENTACJA FOTOGRAFICZNA

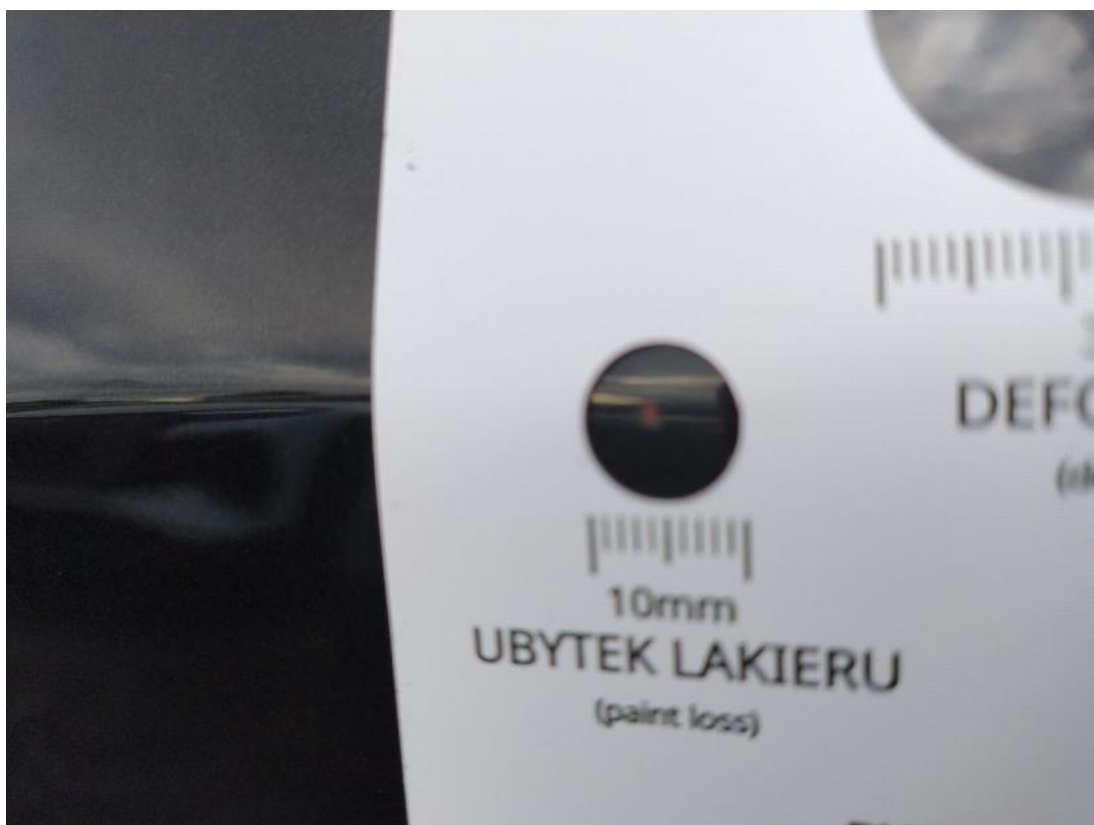

Fot. 55

Błotnik tylny L / Ściana boczna L - Rysa/odprysk 1



Fot. 56

Błotnik tylny L / Ściana boczna L - Rysa/odprysk 2

DOKUMENTACJA FOTOGRAFICZNA



Fot. 57

Błotnik tylny L / Ściana boczna L - Wgniecenie/odkształcenie 1



Fot. 58

Drzwi przed L - zdjęcie pogładowe 1

DOKUMENTACJA FOTOGRAFICZNA



Fot. 59
Drzwi przed L - Rysa/odprysk 1

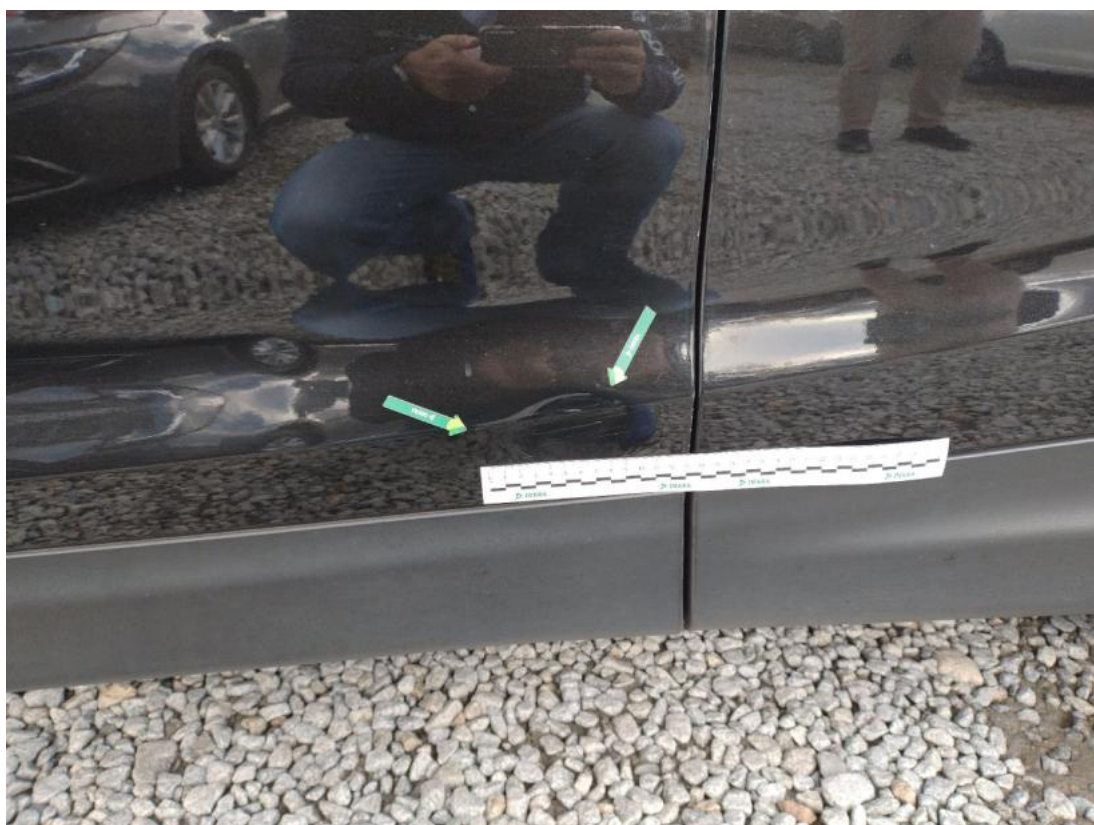

Fot. 60
Drzwi przed L() - Rysa/odprysk 3

DOKUMENTACJA FOTOGRAFICZNA



Fot. 61
Drzwi przed L - Wgniecenie/odkształcenie 1



Fot. 62
Drzwi tylne L - zdjęcie pogładowe 1

DOKUMENTACJA FOTOGRAFICZNA



Fot. 63
Drzwi tylne L - Rysa/odprysk 1



Fot. 64
Błotnik przedni L - zdjęcie poglądowe 1

DOKUMENTACJA FOTOGRAFICZNA



Fot. 65

Błotnik przedni L - Rysa/odprysk 1



Fot. 66

Wykładzina pokrywy tylnej - zdjęcie poglądowe 1

DOKUMENTACJA FOTOGRAFICZNA



Fot. 67

Wykładzina pokrywy tylnej - Wgniecenie/odkształcenie 1