

Raport z oględzin pojazdu

Numer raportu	08124/11/25-15201	Data raportu	03-11-2025
Rzeczoznawcy	Rafał Stróżyk (NEW) mgr inż. Paweł Barszcz (NEW)	Data oględzin	28-10-2025
Nr zlecenia	PCM(DZS)/GDA/81726/25/10/23	Miejsce oględzin	MM CARS WROCŁAW PZS, WYŚCIGO...

Dane pojazdu

Numer identyfikacyjny (VIN)	WF0PXXGCHPLE25283
Marka, model	FORD Focus Kombi 18-21
Typ, wersja	Focus 2.0 EcoBlue Active aut
Numer rejestracyjny	DW3KK97
Silnik (rodz./poj./moc)	diesel/1997 ccm/110 kW
Stan licznika	108 517 km
Data 1. rej./rok prod.	22-09-2020/2020
Data nast. bad. techn.	12-09-2026
Nadwozie	KOM 5/5
Lakier	szary/2-warstwowy metalizowany
Skrzynia biegów	automatyczna



Wyposażenie pojazdu

Czujniki odległości przy parkowaniu, przód i tył, Dach lakierowany w kolorze nadwozia, Dywaniki welurowe z przodu, ESP - układ stabilizacji toru jazdy, TSC, TA EBA i wspom. ruszania pod górę HSA, Felgi aluminiowe 17, wzór 5-ramienny, wykończenie maszynowe Rock Metallic, z ogumieniem 215/55, FordPass Connect z modemem GSM (Zdalne zamyk. otw. zamk., funkc. lokal. pojazdu, Live Traffic, WiFi, Fotel kierowcy - ręczna regulacja pochylenia oparcia, Klamki zewnętrzne regul. elektrycznie w 4 kierunkach, Fotel kierowcy z regulacją lędźwiową, Fotel pasażera - ręczna regulacja pochylenia oparcia, Fotel pasażera z regulacją przód - tył, Fotele przednie - styl sportowy, Gniazdko 12V w bagażniku, Hamulec postojowy - sterowany elektrycznie z funkcją Auto Hold, Immobilizer, Inteligentny ogranicznik prędkości, Kamera cofania - z szerokim polem widzenia, Kierownica 3-ramienna, skórzana, Kieszenie w oparciach foteli przednich, Klamki wewnętrzne chromowane, Klamki zewnętrzne drzwi - lakierowane w kolorze nadwozia, Klimatyzacja dwustrefowa z automatyczną regulacją temperatury (DEATC), Kluczyk Ford My Key, Kolumna kierownicy regulowana w dwóch płaszczyznach, Komputer pokładowy, Konsola centralna Premium, z krótkim przesuwaniem podłokietnikiem, otwartym schowkiem, 2x gniazdko 12V, Konsola dachowa - średniej długości z lampkami LED w 1 i 2 rzędzie siedzeń, Krata wlotu powietrza górna, w kolorze tworzywa, w stylizacji Active, Lakier Uni, Lane Keeping Alert - system wspomagający utrzymanie pojazdu na pasie ruchu, Listwa wzdłuż górnej linii szyb bocznych - w kolorze czarnym, Listwy progowe i nakładki na błotniki - w stylizacji Active, nielakierowane, Lusterka boczne regulowane elektrycznie i ogrzewane, w kolorze nadwozia, z kierunkowskazami, Lusterka boczne składane elektrycznie z lampkami oświetlającymi podłóże, Lusterko wsteczne przyciemniające się automatycznie, Nakładki na progi przednich drzwi - z aluminiowym wykończeniem, z logo 'Active', Podsufitka w jasnej tonacji, Poduszki powietrzne - boczne kurtyny powietrzne w 1 i 2 rzędzie, Poduszki powietrzne - poduszki boczne dla kierowcy i pasażera z przodu, Poduszki powietrzne - poduszki czołowe dla kierowcy i pasażera z przodu, Radio SYNC3, DAB, nawigacja, wys. 8", Applink 3.0, ACP, AA, Bluetooth, 2USB, z ster. kierow. głośniki, wys. 4,2", Reflektory - światła do jazdy dziennej LED, Reflektory LED dla świateł mijania, halogenowe dla świateł drogowych, Reflektory automatyczne, włączające się w zależności od poziomu natężenia światła, Relingi bagażnika dachowego z wykończeniem w kolorze czarnym, Roleta zasłaniająca przestrzeń bagażową, System Auto-Start-Stop, System KeyFree z przyciskiem FordPower (centralny zamek z kluczem elektronicznym), System Pre-Collision Assist wspier. kierowcę w unikaniu lub zmniejszaniu skutków kolizji+FCW+DBS+AEB, System bezkorkowego wlewu paliwa - Ford Easy Fuel, System monitorowania ciśnienia w ogumieniu (TPMS), System przypominający o zapięciu pasów dla wszystkich foteli, Szyba przednia z dodatkową warstwą akustyczną, Szyby przednie i tylne elektryczne z syst. automatycznego zamykania z czujnikiem przeszkody, Tapicerka materiałowa Activity w ciemnej tonacji, z niebieskimi przeszyciami, Tempomat, Tylnie oparcie składane, podzielone w proporcji 60:40, Tylny spojler dachowy, lakierowany w kolorze nadwozia, Uchwyty ISOFIX do mocowania fotelika dziecięcego na tylnej kanapie, Układ wydechowy - podwójna końcówka, Wspomaganie układu kierowniczego, elektryczne EPAS, Wybór trybu jazdy - Standardowy, Sportowy, Eco, Śliska nawierzchnia, Droga nieutwardzona, Wycieraczki przedniej szyby sterowane automatycznie z czujnikiem deszczu, Wyłącznik poduszki powietrznej pasażera z przodu, Wyświetlacz kolorowy 4.2" na tablicy zegarów, Zamek centralny z pilotem, Zawieszenie ze zwiększonym prześwitem, Zderzaki - w stylizacji Active, Zestaw do naprawy przebitej opony, Ładowarka bezprzewodowa do smartfonów, Światła przeciwmgielne, tylne, Światła przednie przeciwmgielne LED, z funkcją doświetlania zakrętów, Lakier metalizowany, Magnetic Grey, Pakiet Winter

Ogumienie

Oś	Koło	Producent, typ	Rozmiar	Profil zmierzony
przednia	prawe	GOODYEAR, ULTRAGRIP	215/55 R17 98V	4,0 mm
	lewe	GOODYEAR, ULTRAGRIP	215/55 R17 98V	4,0 mm
tylna	prawe	FIRESTONE, WINTERHAWK	215/55 R17 98V	8,0 mm
	lewe	FIRESTONE, WINTERHAWK	215/55 R17 98V	7,0 mm

Dokumenty i akcesoria

[Dokumenty rej.] - POLISA UBEZP. (Nie.), Kluczyki (TAK - 2), Tablice rejestracyjne (TAK - 2), Dowód rejestracyjny (TAK), Karta pojazdu (NIE)

Grubość powłoki lakierowej

W zakresie do 150 µm

Poz.	Nazwa części	Przedział grubości powłoki lakierowej [µm]
1	Pokrywa komory silnika	do 150
2	Błotnik przedni lewy	do 150
3	Błotnik przedni prawy	do 150
4	Słupek przedni lewy	do 150
5	Słupek przedni prawy	do 150
6	Słupek środkowy lewy	do 150
7	Słupek środkowy prawy	do 150
8	Próg lewy	do 150
9	Próg prawy	do 150

10	Dach	do 150
11	Drzwi przednie lewe	do 150
12	Drzwi tylne lewe	do 150
13	Drzwi tylne prawe	do 150
14	Błotnik tylny lewy/ściana boczna lewa	do 150
15	Błotnik tylny prawy/ściana boczna prawa	do 150
16	Pokrywa bagażnika	do 150

W zakresie do 2000 µm

Poz.	Nazwa części	Przedział grubości powłoki lakierowej [µm]
1	Drzwi przednie prawe	150 - 2000

Stwierdzone uszkodzenia

Poz.	Nazwa pozycji	Opis uszkodzeń	Kwalifik.	Naprawa [rbg]
1	Szyba przednia barwiona	pęknięcie	WY	1.7
2	Kpl.montażowy/naprawczy-kpl.do klejenia		WY	
3	Podkładki dystansowe szyby przedniej L		WY	
4	Podkładki dystansowe szyby przedniej R		WY	
5	Okładzina zderzaka przedniego	zarysowanie		
6	Poszycie drzwi przednich L	odpryski lakieru		
7	Poszycie drzwi tylnych L	zarysowanie		
8	Okładzina zderzaka tylnego	odpryski lakieru		
9	Tarcza koła aluminiowa przód R	zarysowanie		
10	Nakładka przestrzeni bagażowej	zarysowanie		
11	Nakładka pokrywy tylnej dół	zarysowanie		

DOKUMENTACJA FOTOGRAFICZNA



Fot. 1
Przekątna przednia lewa



Fot. 2
Przód

DOKUMENTACJA FOTOGRAFICZNA



Fot. 3
Przekątna przednia prawa



Fot. 4
Próg prawy (widok od przodu)

DOKUMENTACJA FOTOGRAFICZNA



Fot. 5
Bok prawy z przodu



Fot. 6
Bok prawy z tyłu

DOKUMENTACJA FOTOGRAFICZNA



Fot. 7
Przekątna tylna prawa



Fot. 8
Tył

DOKUMENTACJA FOTOGRAFICZNA



Fot. 9
Przekątna tylna lewa



Fot. 10
Bok lewy z tyłu

DOKUMENTACJA FOTOGRAFICZNA



Fot. 11
Bok lewy z przodu



Fot. 12
Próg lewy (widok od przodu)

DOKUMENTACJA FOTOGRAFICZNA



Fot. 13
Numer identyfikacyjny



Fot. 14
Tabliczka znamionowa

DOKUMENTACJA FOTOGRAFICZNA



Fot. 15
Zestaw wskaźników - przebieg

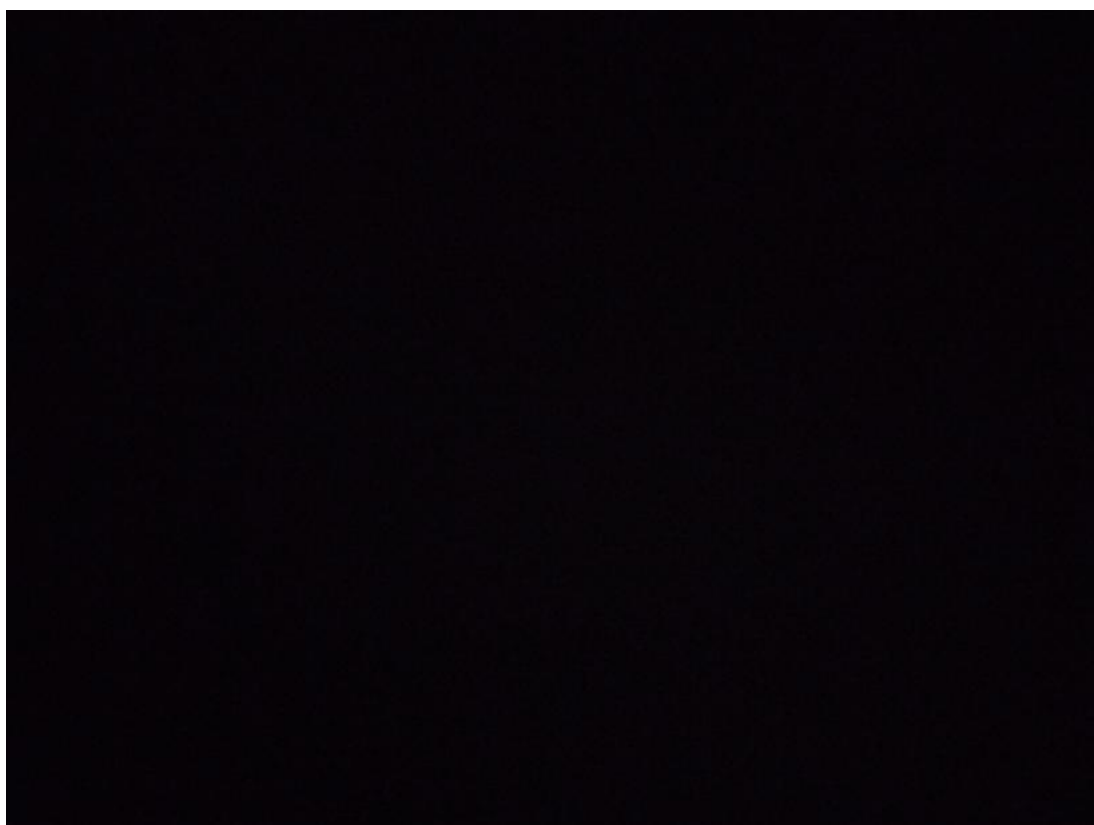

Fot. 16
Zestaw wskaźników - serwis

DOKUMENTACJA FOTOGRAFICZNA



Fot. 17

Widok przez otwarte drzwi przednie lewe



Fot. 18

Widok przez otwarte drzwi tylne lewe

DOKUMENTACJA FOTOGRAFICZNA



Fot. 19

Widok z tylnej kanapy na deskę rozd.



Fot. 20

Konsola środkowa

DOKUMENTACJA FOTOGRAFICZNA



Fot. 21
Tunel środkowy



Fot. 22
Kierownica (na wprost)

DOKUMENTACJA FOTOGRAFICZNA



Fot. 23

Kierownica z lewej strony



Fot. 24

Komora silnika

DOKUMENTACJA FOTOGRAFICZNA



Fot. 25
Bagażnik



Fot. 26
Koło zapasowe

DOKUMENTACJA FOTOGRAFICZNA



Fot. 27
Spód pojazdu przód



Fot. 28
Spód pojazdu tył

DOKUMENTACJA FOTOGRAFICZNA

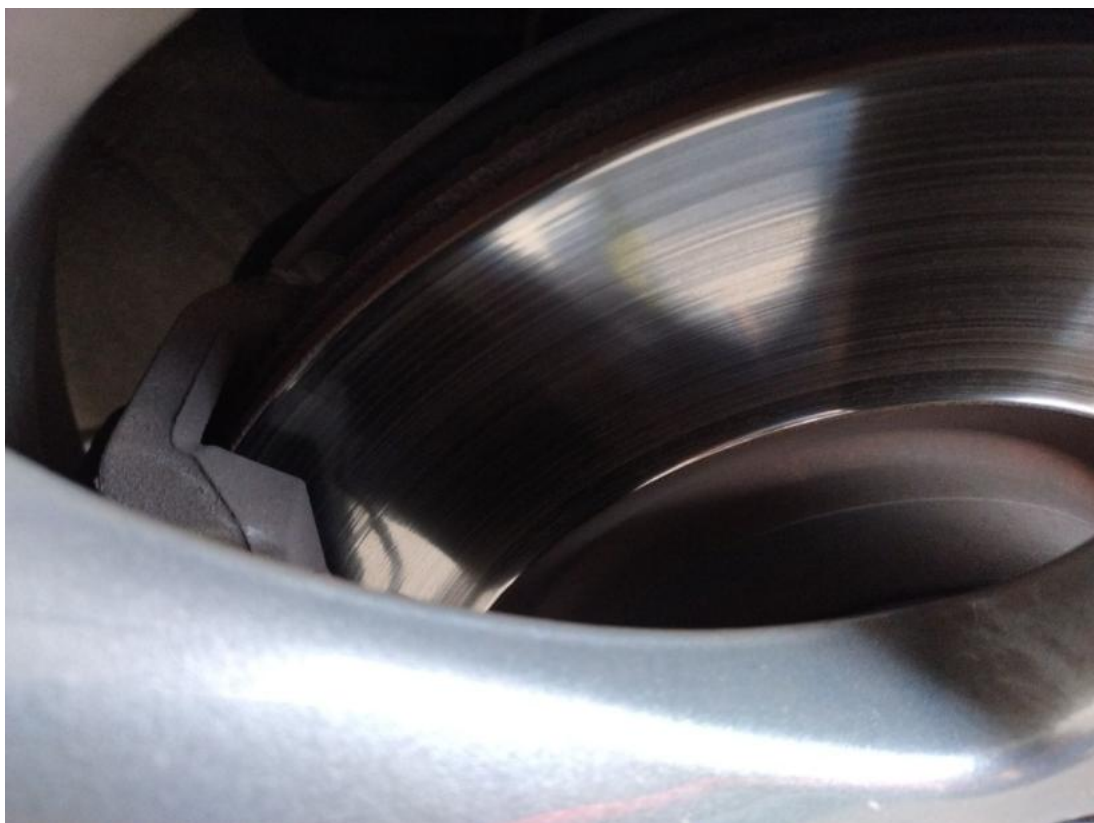

Fot. 29

Tarcza hamulcowa przednia lewa



Fot. 30

Tarcza hamulcowa przednia prawa

DOKUMENTACJA FOTOGRAFICZNA



Fot. 31
Tarcza hamulcowa tylna prawa



Fot. 32
Tarcza hamulcowa tylna lewa

DOKUMENTACJA FOTOGRAFICZNA

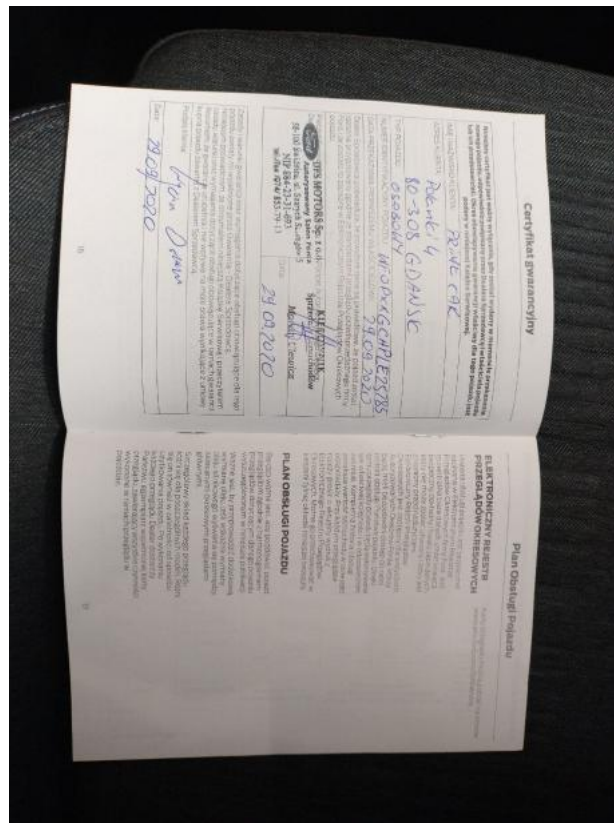

Fot. 35
Książka serwisowa – dane

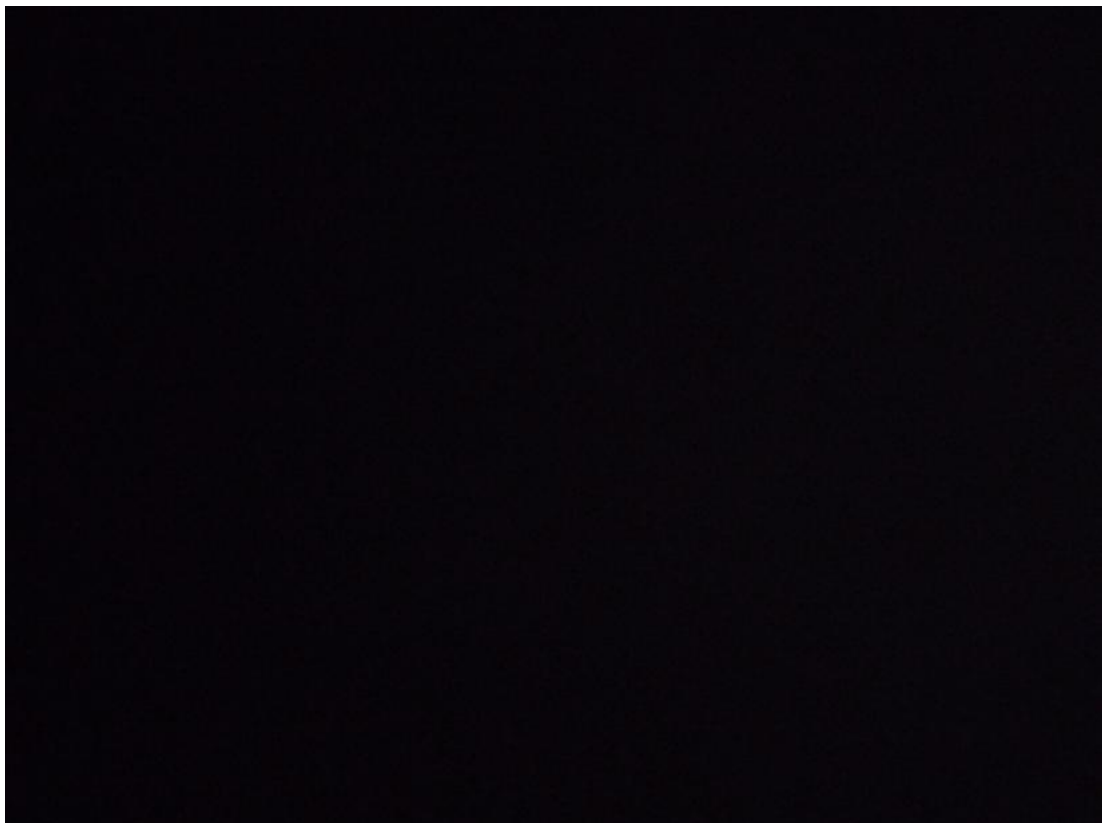

Fot. 36
Książka serwisowa – ostatni przegląd

DOKUMENTACJA FOTOGRAFICZNA

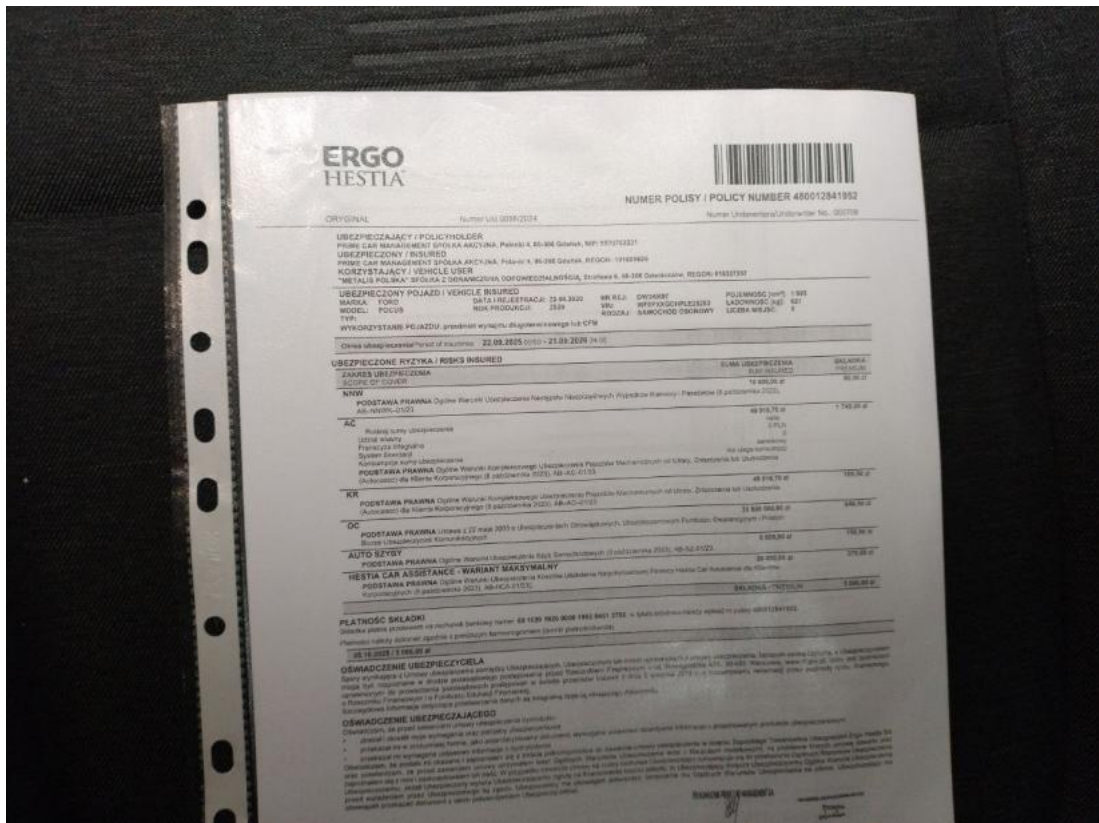

Fot. 17
OC



Fot. 38
Instrukcje

DOKUMENTACJA FOTOGRAFICZNA



Fot. 39
zegary na załączonym zapłonie



Fot. 40
cd

DOKUMENTACJA FOTOGRAFICZNA



Fot. 41
komunikat bateria kluczyka



Fot. 42
zabrudzenia tapicerki wszystkich siedzeń

DOKUMENTACJA FOTOGRAFICZNA



Fot. 43
cd



Fot. 44
Szyba czołowa - zdjęcie poglądowe 1

DOKUMENTACJA FOTOGRAFICZNA

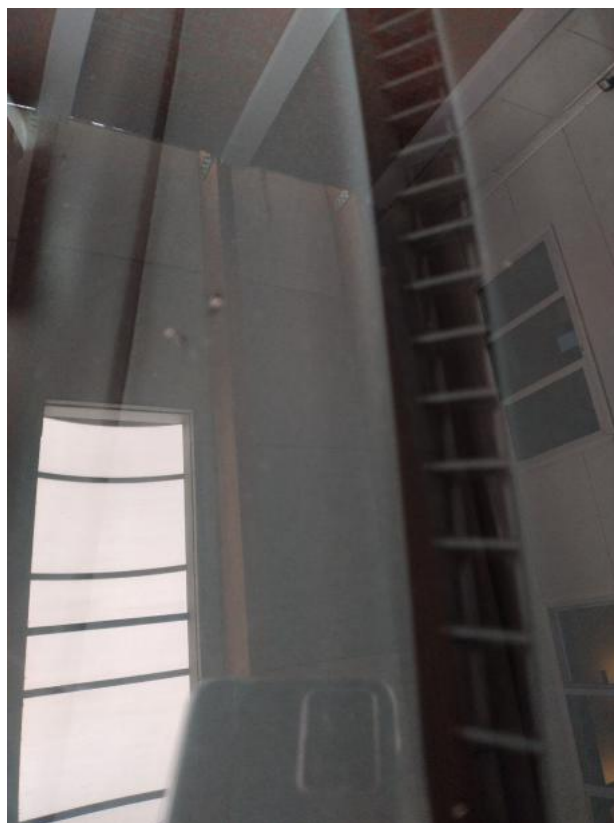

Fot. 45

Szyba czołowa - zdjęcie poglądowe 2



Fot. 46

Szyba czołowa - Rysa/odprysk 1

DOKUMENTACJA FOTOGRAFICZNA



Fot. 47

Zderzak - zdjęcie poglądowe 1



Fot. 48

Zderzak - Rysa/odprysk 1

DOKUMENTACJA FOTOGRAFICZNA



Fot. 49

Felga aluminiowa przednia P - zdjęcie poglądowe 1



Fot. 50

Felga aluminiowa przednia P - Rysa/odprysk 1

DOKUMENTACJA FOTOGRAFICZNA



Fot. 51

Zderzak tylny - zdjęcie poglądowe 1



Fot. 52

Zderzak tylny - zdjęcie poglądowe 2

DOKUMENTACJA FOTOGRAFICZNA



Fot. 53

Zderzak tylny - Rysa/odprysk 1



Fot. 54

Drzwi przed L - zdjęcie poglądowe 1

DOKUMENTACJA FOTOGRAFICZNA



Fot. 55

Drzwi przed L - Rysa/odprysk 1



Fot. 56

Drzwi tylne L - zdjęcie poglądowe 1

DOKUMENTACJA FOTOGRAFICZNA



Fot. 57

Drzwi tylne L - Rysa/odprysk 1



Fot. 58

Półka/roleta tylna - zdjęcie poglądowe 1

DOKUMENTACJA FOTOGRAFICZNA

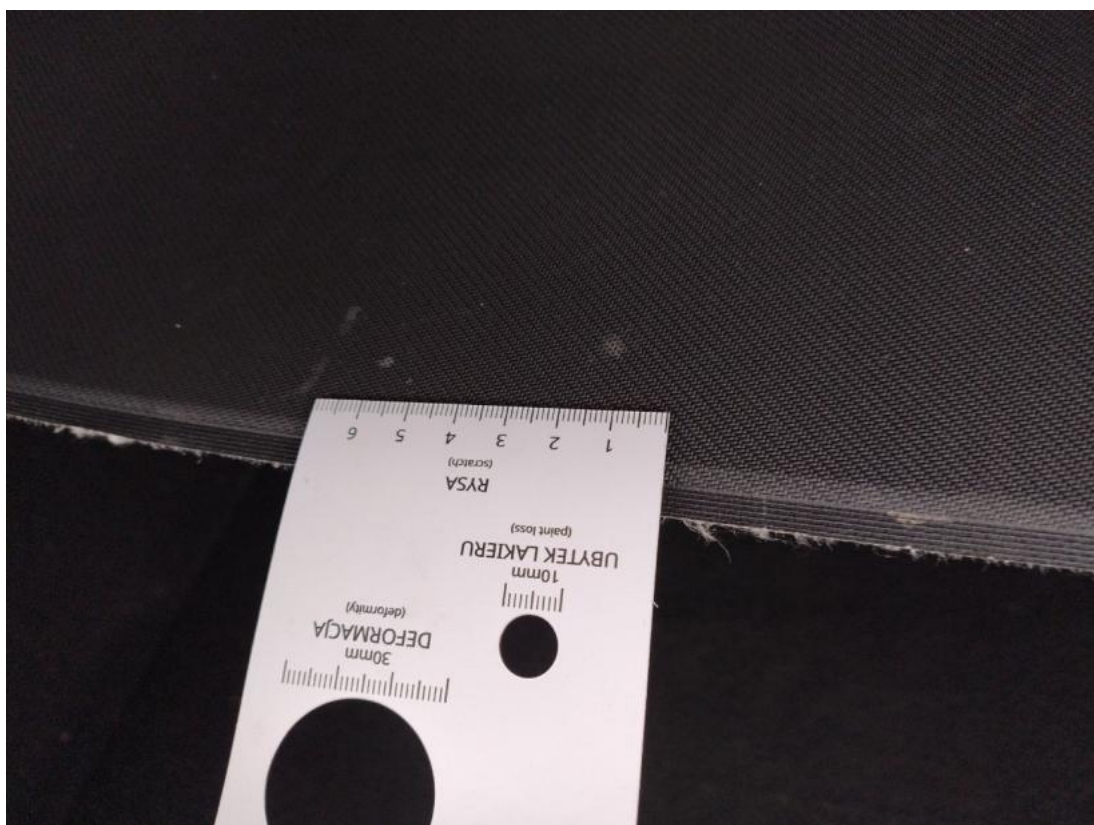

Fot. 59

Półka/roleta tylna - Rysa/odprysk 1



Fot. 60

Wykładzina pokrywy tylnej - zdjęcie poglądowe 1

DOKUMENTACJA FOTOGRAFICZNA



Fot. 61
Wykładzina pokrywy tylnej - Rysa/odprysk 1



Fot. 62
Wykładzina pokrywy tylnej - Rysa/odprysk 2

DOKUMENTACJA FOTOGRAFICZNA



Fot. 63
Wykładzina pokrywy tylnej() - Rysa/odprysk 3