

Raport z oględzin pojazdu

Numer raportu	217474/12/25-11401	Data raportu	15-12-2025
Rzeczoznawcy	Kamil Święcki (NEW) mgr inż. Przemysław Ostap	Data oględzin	10-12-2025
Nr zlecenia	PCM(DZS)/GDA/91318/25/11/25	Miejsce oględzin	Ciepła 40, Białystok 15-472, 15-472 Biały...

Dane pojazdu

Numer identyfikacyjny (VIN)	VF3MCYHZUPS141635
Marka, model	PEUGEOT 3008 20-24
Typ, wersja	3008 1.5 BlueHDi Allure Pack ...
Numer rejestracyjny	BIA6043A
Silnik (rodz./poj./moc)	diesel/1499 ccm/96 kW
Stan licznika	32 184 km
Data 1. rej./rok prod.	14-12-2023/2023
Data nast. bad. techn.	14-12-2026
Nadwozie	hatchback 5/5
Lakier	biały/METALIK
Skrzynia biegów	automatyczna



Wyposażenie pojazdu

ABS, ASR - system kontroli trakcji, Automatyczne ryglowanie drzwi przy ruszaniu, Czujnik ciśnienia w ogumieniu, pośredni, Czujnik deszczu (automatycznie włączane wycieraczki), Czujnik zmiernych (automatyczny włącznik reflektorów), Czujniki odległości przy parkowaniu - tył, Deska rozdzielcza i panele drzwiowe wykończone tkaniną w kolorze Brumeo, EBA, EBFD, ESP - system stabilizacji toru jazdy, Felgi aluminiowe 18 dwukolorowe Detroit w kolorze Storm Grey, z ogumieniem 225/55, Fotel pasażera pojedynczy z oparciem składanym do postaci stolika, Fotele przednie ogrzewane, Funkcja oświetlenia Follow Me Home, Gniazda 12V (przednia część kabiny, tylna część konsoli centralnej i bagażnik), Gniazdo USB na konsoli centralnej, Gwarancja 2 lata, bez limitu kilometrów, Hamulec postojowy elektryczny (FSE) z funkcją Hill Assist, Kamera przednia, Kierownica skórzana, Kierownica wielofunkcyjna, Klimatyzacja automatyczna, dwustrefowa z nawiewami w drugim rzędzie siedzeń, Kolumna kierownicy z regulacją w dwóch płaszczyznach, Lampy tylne LED, Listwa na tylnym zderzaku, chromowana, Lusterka boczne regulowane elektrycznie i ogrzewane, Lusterka boczne w kolorze czarnym, Lusterka w kolorze Nera Black, Lusterka z oświetleniem powitalnym, Lusterka zewnętrzne elektrycznie sterowane, podgrzewane i składane, Lusterko wsteczne przyciemniające się automatycznie, Mirror Screen - kompatybilny z Apple CarplayTM / Android Auto, Mocowanie fotelika dziecięcego Isofix (x2) w drugim rzędzie siedzeń, Mocowanie fotelika dziecięcego Isofix na fotelu przednim, Nadkola czarne, Osłona chłodnicy z chromowanym wzorem szachownicy, Oświetlenie wnętrza Ambient (pakiet oświetlenia Ambient), Pasy bezpieczeństwa 3punktowe, z napinaczami i ogranicznikami napięcia na bocz. tylnych siedzeniach, Pasy bezpieczeństwa trzypunktowe, z regulacją wysokości, napinaczami i ogranicznikami siły napięcia, Poduszki powietrzne 6x - czołowe, boczne i kurtynowe, Podłoga bagażnika dwupoziomowa, Podłokietnik centralny z podświetlanym i chłodzonym schowkiem, Podłokietnik tylny z uchwytami na napoje i otworem do przewozu długich przedmiotów, Podświetlenie w podsufitce z lampkami do czytania z przodu (x2) oraz z tyłu (x2), Przełączniki typu Toggle Switch, chromowane do obsługi podstawowych funkcji ekranu dotykowego, Radio DAB, MP3, 6 głośników, Bluetooth, przyciski na kierownicy, 8 ekran dotykowy, Reflektory przednie EcoLED Technology, System High Beam Assist (HBA), System aktywnego monitorowania pasa ruchu (LKA), System automatycznego awaryjnego hamowania pojazdu z kontrolą dystansu, System bezkluczykowego dostępu i uruchamiania auta (ADML), System ostrzegania przed kolizją - Distance Alert (FCW), System rozszerzonego rozpoznawania znaków drogowych (ETSR), System wykrywania zmęczenia kierowcy (DAA3), Szyba tylna podgrzewana z wbudowaną anteną radiową, Szyby przednie i tylne elektryczne, Szyby przyciemniane boczne tylne i szyba w klapie bagażnika, Tapicerka półskórzana Colyn Mistral, Tempomat z ogranicznikiem prędkości, Tylna kanapa składana w stosunku 1/3 - 2/3, Tylne czujniki cofania + kamera 180, Wskaźnik zmiany biegów, Wspomaganie układu kierowniczego, elektryczne, Wycieraczka szyby tylnej uruchamiana automatycznie podczas cofania, Wycieraczki przedniej szyby z systemem Magic Wash, Wykończenie elementów wnętrza chromem, Wykończenie ze stali nierdzewnej na osłonach drzwiowych, Wykończenie ze stali nierdzewnej wzdłuż linii dachu, Zagłówki przednie i tylne regulowane, Zderzak przedni z chromowanymi wstawkami, Zderzak tylny z chromowanymi wstawkami, Zestaw do naprawy przebitej opony, Dach Black Diamond, Fotele przednie ogrzewane, Kłapa bagażnika otwierana elektrycznie, bezdotykowo + dach w kolorze Black Diamond, Lakier specjalny, Pakiet City 2

Ogumienie

Oś	Koło	Producent, typ	Rozmiar	Profil zmierzony
przednia	prawe	NEXEN, WINGUARD SPORT 2	225/55 18 102V	6,0 mm
	lewe	NEXEN, WINGUARD SPORT 2	225/55 18 102V	6,0 mm
tylna	prawe	NEXEN, WINGUARD SPORT 2	225/55 18 102V	6,5 mm
	lewe	NEXEN, WINGUARD SPORT 2	225/55 18 102V	6,5 mm

Dokumenty i akcesoria

[Dokumenty rej.] - POLISA UBEZP. (Nie.), Kluczyki (TAK - 2), Tablice rejestracyjne (TAK - 2), Dowód rejestracyjny (TAK), Karta pojazdu (NIE)

Grubość powłoki lakierowej

W zakresie do 150 µm

Poz.	Nazwa części	Przedział grubości powłoki lakierowej [µm]
1	Pokrywa komory silnika	do 150
2	Błotnik przedni lewy	do 150
3	Błotnik przedni prawy	do 150
4	Słupek przedni lewy	do 150
5	Słupek przedni prawy	do 150
6	Słupek środkowy lewy	do 150
7	Słupek środkowy prawy	do 150
8	Próg lewy	do 150
9	Próg prawy	do 150
10	Dach	do 150
11	Drzwi przednie lewe	do 150
12	Drzwi przednie prawe	do 150
13	Drzwi tylne lewe	do 150

14	Drzwi tylne prawe	do 150
15	Błotnik tylny lewy/ściana boczna lewa	do 150
16	Błotnik tylny prawy/ściana boczna prawa	do 150
17	Pokrywa bagażnika	do 150

Stwierdzone uszkodzenia

Poz.	Nazwa pozycji	Opis uszkodzeń	Kwalifik.	Naprawa [rbg]
1	Dach	rysa/odprysk, zabrudzenie	NA	0.2
2	Spoiler czołowy	zarysowanie		
3	Tarcza koła aluminiowa przód R	zarysowanie		
4	Tapicerka drzwi, przód L	zarysowanie		

DOKUMENTACJA FOTOGRAFICZNA



Fot. 1
Przekątna przednia lewa



Fot. 2
Przód

DOKUMENTACJA FOTOGRAFICZNA



Fot. 3
Przekątna przednia prawa



Fot. 4
Próg prawy (widok od przodu)

DOKUMENTACJA FOTOGRAFICZNA



Fot. 5
Bok prawy z przodu



Fot. 6
Bok prawy z tyłu

DOKUMENTACJA FOTOGRAFICZNA



Fot. 7
Przekątna tylna prawa



Fot. 8
Tyt

DOKUMENTACJA FOTOGRAFICZNA



Fot. 9
Przekątna tylna lewa



Fot. 10
Bok lewy z tyłu

DOKUMENTACJA FOTOGRAFICZNA



Fot. 11
Bok lewy z przodu



Fot. 12
Próg lewy (widok od przodu)

DOKUMENTACJA FOTOGRAFICZNA

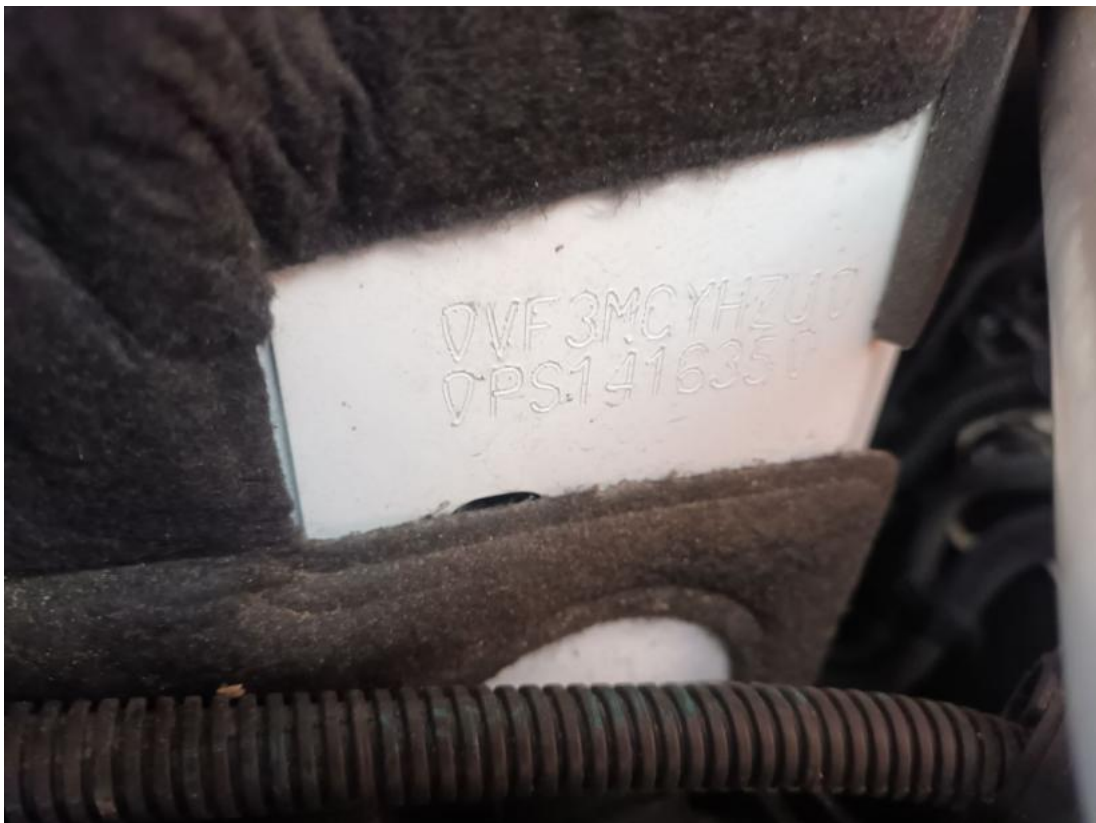

Fot. 13
Numer identyfikacyjny

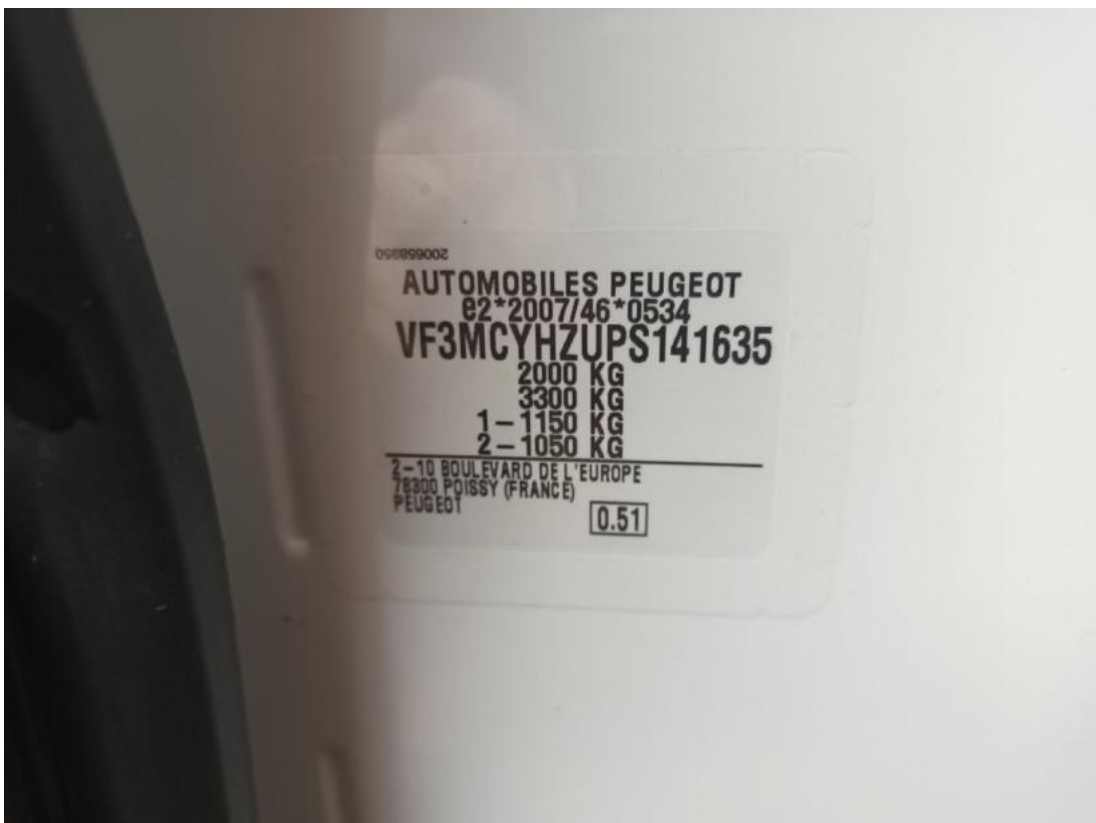

Fot. 14
Tabliczka znamionowa

DOKUMENTACJA FOTOGRAFICZNA



Fot. 15
Zestaw wskaźników - przebieg



Fot. 16
Zestaw wskaźników - serwis

DOKUMENTACJA FOTOGRAFICZNA



Fot. 17

Widok przez otwarte drzwi przednie lewe



Fot. 18

Widok przez otwarte drzwi tylne lewe

DOKUMENTACJA FOTOGRAFICZNA



Fot. 19

Widok z tylnej kanapy na deskę rozd.



Fot. 20

Konsola środkowa

DOKUMENTACJA FOTOGRAFICZNA



Fot. 21
Tunel środkowy



Fot. 22
Kierownica (na wprost)

DOKUMENTACJA FOTOGRAFICZNA



Fot. 23
Kierownica z lewej strony



Fot. 24
Komora silnika

DOKUMENTACJA FOTOGRAFICZNA



Fot. 25
Bagażnik



Fot. 26
Spód pojazdu przód

DOKUMENTACJA FOTOGRAFICZNA



Fot. 27
Spód pojazdu tył



Fot. 28
Tarcza hamulcowa przednia lewa

DOKUMENTACJA FOTOGRAFICZNA



Fot. 29
Tarcza hamulcowa przednia prawa



Fot. 30
Tarcza hamulcowa tylna prawa

DOKUMENTACJA FOTOGRAFICZNA



Fot. 31
Tarcza hamulcowa tylna lewa



Fot. 32
Dowód rej. Str. 1

DOKUMENTACJA FOTOGRAFICZNA



Fot. 33
Dow. Rej. Str.2 i klucze



Fot. 34
Książka serwisowa – dane

DOKUMENTACJA FOTOGRAFICZNA

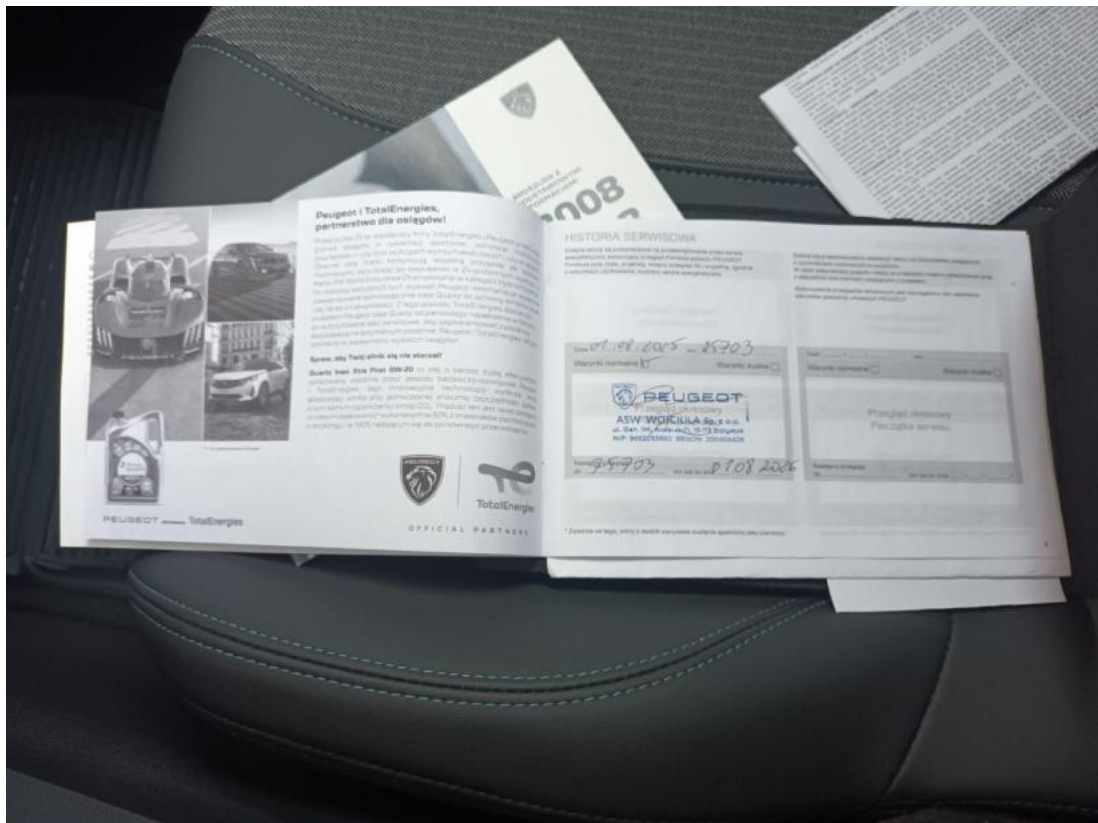

Fot. 35
Książka serwisowa – ostatni przegląd

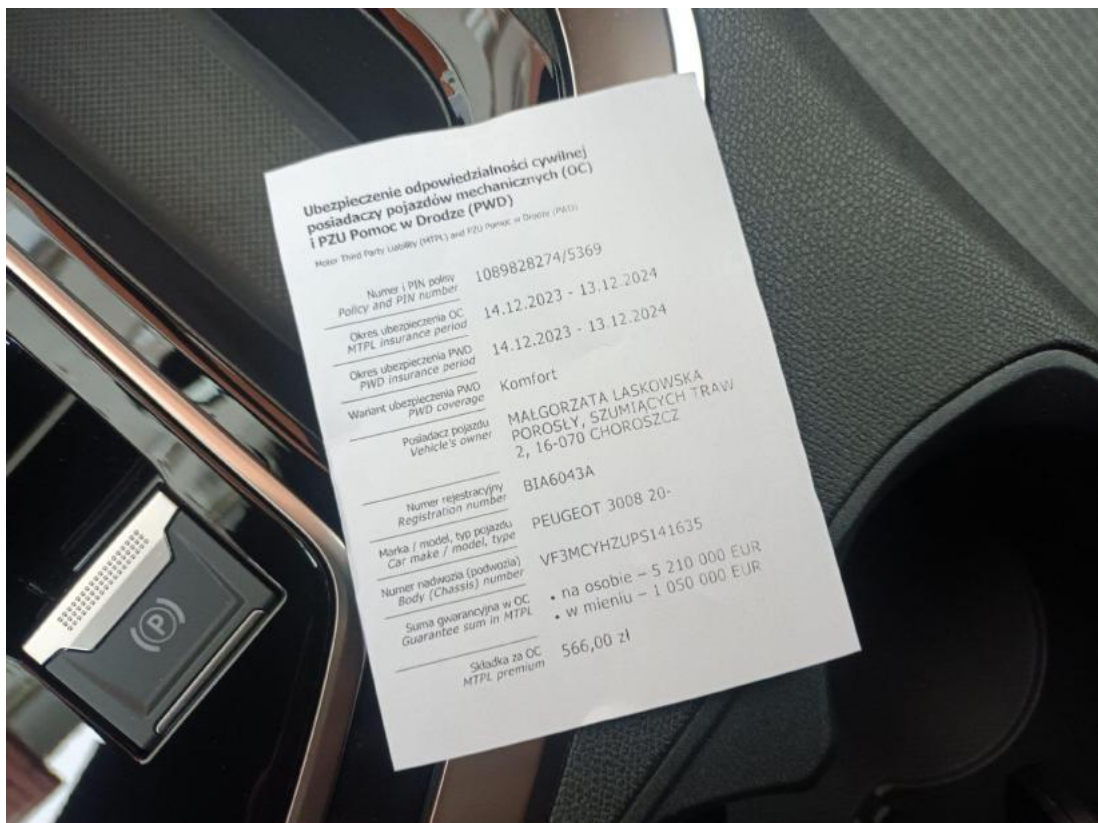

Fot. 36
OC

DOKUMENTACJA FOTOGRAFICZNA



Fot. 37
Instrukcje



Fot. 38
Zestaw naprawczy koła

DOKUMENTACJA FOTOGRAFICZNA

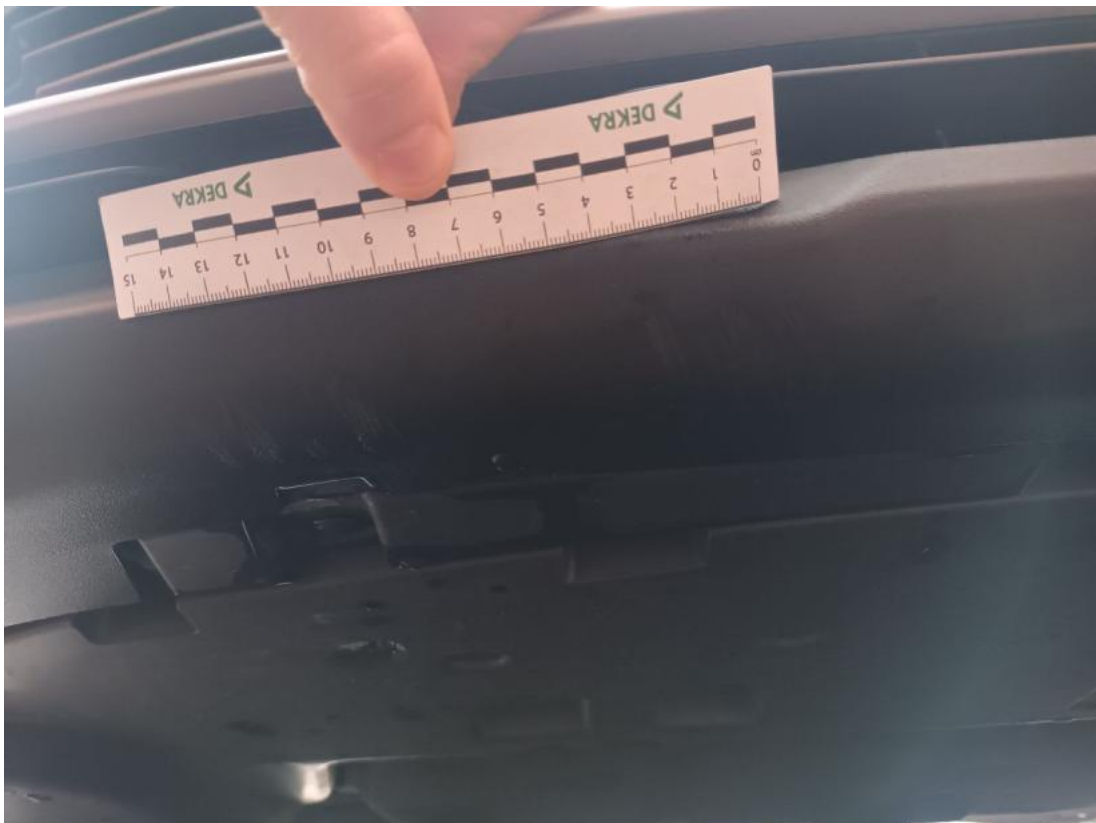

Fot. 39
Zderzak przedni cz dolna - Rysa/odprysk 1



Fot. 40
Felga aluminiowa przednia P - Rysa/odprysk 1

DOKUMENTACJA FOTOGRAFICZNA



Fot. 41
Felga aluminiowa przednia P() - Rysa/odprysk 3



Fot. 42
Dach - zdjęcie poglądowe 1

DOKUMENTACJA FOTOGRAFICZNA



Fot. 43

Dach - zdjęcie poglądowe 2



Fot. 44

Dach - Rysa/odprysk 1

DOKUMENTACJA FOTOGRAFICZNA



Fot. 45
Dach - Rysa/odprysk 2



Fot. 46
Dach() - Rysa/odprysk 3

DOKUMENTACJA FOTOGRAFICZNA



Fot. 47

Tapicerka drzwi przednich L - Rysa/odprysk 1