

## Raport z oględzin pojazdu

Numer raportu	217142/11/25-11401	Data raportu	19-11-2025
Rzeczoznawcy	Karol Bączkowski (NEW) mgr inż. Przemysław Ostap	Data oględzin	17-11-2025
Nr zlecenia	PCM(DZS)/GDA/87420/25/11/12	Miejsce oględzin	MM CARS WROCLAW PZS, WYŚCIGO...

### Dane pojazdu

Numer identyfikacyjny (VIN)	NLHBM51GAPZ228436
Marka, model	HYUNDAI i20 20-24
Typ, wersja	i20 1.0 T-GDi Pure
Numer rejestracyjny	WD1186R
Silnik (rodz./poj./moc)	benz./998 ccm/74 kW
Stan licznika	116 667 km
Data 1. rej./rok prod.	10-11-2022/2022
Data nast. bad. techn.	10-11-2027
Nadwozie	hatchback 5/5
Lakier	czarny/METALIK
Skrzynia biegów	manualna



### Wyposażenie pojazdu

ABS, Asystent ostrzegania o ograniczeniach prędkości, inteligentny (ISLA), Asystent unikania kolizji czołowych (FCA) z wykrywaniem pieszych i rowerzystów, Asystent utrzymania pasa ruchu LKA, Blokada zapobiegająca otwarciu drzwi tylnych przez dzieci, Elektroniczny układ stabilizacji toru jazdy (ESC), Fotel kierowcy z regulacją wysokości, Gniazdo 12V, Gniazdo USB w konsoli centralnej, Grill w kolorze czarnym błyszczącym, Głośniki w drzwiach przednich, Głośniki wysokotonowe, HAC - system kontroli podjazdu, Haczyki do mocowania bagażu, Hamulec pokolizyjny (MCB), Immobilizer, Kanały nawiewu powietrza na tylne siedzenia, Kierownica ze sterowaniem radia, Kierunkowskazy w lusterkach bocznych, Klamki zewnętrzne w kolorze nadwozia, Klimatyzacja manualna, Kolumna kierownicy regulowana w dwóch płaszczyznach, Komputer pokładowy z 3.5 calowym wyświetlaczem, Koło zapasowe - dojazdowe, Lusterka boczne ustawiane elektrycznie i podgrzewane, Lusterka boczne w kolorze nadwozia, Mocowania ISOFIX na tylnych siedzeniach, Osłony przeciwsłoneczne z lusterkami do makijażu, Oświetlenie bagażnika, Oświetlenie pierwszego i drugiego rzędu siedzeń, Poduszki powietrzne boczne i kurtynowe, Poduszki powietrzne przednie dla kierowcy i pasażera, Przygotowanie do montażu haka holowniczego, Radio DAB+RDS, Reflektory halogenowe (mijania i drogowe), System Bluetooth, System monitorowania ciśnienia w oponach, System monitorowania poziomu uwagi kierowcy (DAW), System monitorowania tylnej kanapy (RSA), System ostrzegania o ruszeniu poprzedzającego pojazdu (LVDA), System ratunkowy E-CALL, System wyboru trybu jazdy, Szyby regulowane elektrycznie, przód i tył, Tapicerka materiałowa, Tempomat z organicznikiem prędkości, Tylne oparcie składane, dzielone w proporcji 60:40, Uchwyty na napoje, Zagłówki tylne z regulacją wysokości, Zamek centralny z pilotem, Zderzaki w kolorze nadwozia, Światła do jazdy dziennej, Światła przeciwmgielne, tylne, Światła włączane automatycznie, Lakier metalik, Pakiet Design

### Ogumienie

Oś	Koło	Producent, typ	Rozmiar	Profil zmierzony
przednia	prawe	DĘBICA, FRIGO HP2	195/55 16 87H	4,5 mm
	lewe	DĘBICA, FRIGO HP2	195/55 16 87H	5,0 mm
tylna	prawe	DĘBICA, FRIGO HP2	195/55 16 87H	6,5 mm
	lewe	DĘBICA, FRIGO HP2	195/55 16 87H	7,0 mm

### Dokumenty i akcesoria

[Dokumenty rej.] - POLISA UBEZP. (Nie.), Kluczyki (TAK - 2), Tablice rejestracyjne (TAK - 2), Dowód rejestracyjny (TAK), Karta pojazdu (NIE)

### Grubość powłoki lakierowej

W zakresie do 150 µm

Poz.	Nazwa części	Przedział grubości powłoki lakierowej [µm]
1	Pokrywa komory silnika	do 150
2	Błotnik przedni lewy	do 150
3	Błotnik przedni prawy	do 150
4	Słupek przedni lewy	do 150
5	Słupek przedni prawy	do 150
6	Słupek środkowy lewy	do 150
7	Słupek środkowy prawy	do 150
8	Próg lewy	do 150
9	Próg prawy	do 150
10	Dach	do 150
11	Drzwi przednie lewe	do 150
12	Drzwi przednie prawe	do 150
13	Drzwi tylne lewe	do 150
14	Drzwi tylne prawe	do 150
15	Błotnik tylny lewy/ściana boczna lewa	do 150
16	Błotnik tylny prawy/ściana boczna prawa	do 150
17	Pokrywa bagażnika	do 150

### Stwierdzone uszkodzenia

Poz.	Nazwa pozycji	Opis uszkodzeń	Kwalifik.	Naprawa [rbg]
1	Drzwi przednie (nieuzbrojone) L	rysa/odprysk, wgniecenie/odkształcenie	NA	0.7
2	Pokrywa tylna	wgniecenie/odkształcenie	NA	0.8

3	Szyba przednia	wymieniona		
4	Ośłona lusterka zewnętrznego L	rysa/odprysk		
5	Drzwi tylne (nieuzbrojone) L	rysa/odprysk		
6	Drzwi tylne (nieuzbrojone) R	rysa/odprysk, wgniecenie/odkształcenie		

DOKUMENTACJA FOTOGRAFICZNA



**Fot. 1**  
Przekątna przednia lewa



**Fot. 2**  
Przód

DOKUMENTACJA FOTOGRAFICZNA



**Fot. 3**  
Przekątna przednia prawa



**Fot. 4**  
Próg prawy (widok od przodu)

DOKUMENTACJA FOTOGRAFICZNA



**Fot. 5**  
Bok prawy z przodu



**Fot. 6**  
Bok prawy z tyłu

DOKUMENTACJA FOTOGRAFICZNA



**Fot. 7**  
Przekątna tylna prawa



**Fot. 8**  
Tył

DOKUMENTACJA FOTOGRAFICZNA



**Fot. 9**  
Przekątna tylna lewa



**Fot. 10**  
Bok lewy z tyłu

DOKUMENTACJA FOTOGRAFICZNA



**Fot. 11**  
Bok lewy z przodu



**Fot. 12**  
Próg lewy (widok od przodu)

DOKUMENTACJA FOTOGRAFICZNA



**Fot. 13**  
Numer identyfikacyjny



**Fot. 14**  
Tabliczka znamionowa

DOKUMENTACJA FOTOGRAFICZNA



**Fot. 15**

Zestaw wskaźników - przebieg



**Fot. 16**

Widok przez otwarte drzwi przednie lewe

DOKUMENTACJA FOTOGRAFICZNA



**Fot. 17**

Widok przez otwarte drzwi tylne lewe



**Fot. 18**

Widok z tylnej kanapy na deskę rozd.

DOKUMENTACJA FOTOGRAFICZNA



**Fot. 19**  
Konsola środkowa



**Fot. 20**  
Tunel środkowy

DOKUMENTACJA FOTOGRAFICZNA



**Fot. 21**

Kierownica (na wprost)



**Fot. 22**

Kierownica z lewej strony

DOKUMENTACJA FOTOGRAFICZNA



**Fot. 23**  
Komora silnika



**Fot. 24**  
Bagażnik

DOKUMENTACJA FOTOGRAFICZNA



**Fot. 25**  
Koło zapasowe



**Fot. 26**  
Spód pojazdu przód

DOKUMENTACJA FOTOGRAFICZNA



**Fot. 27**  
Spód pojazdu tył

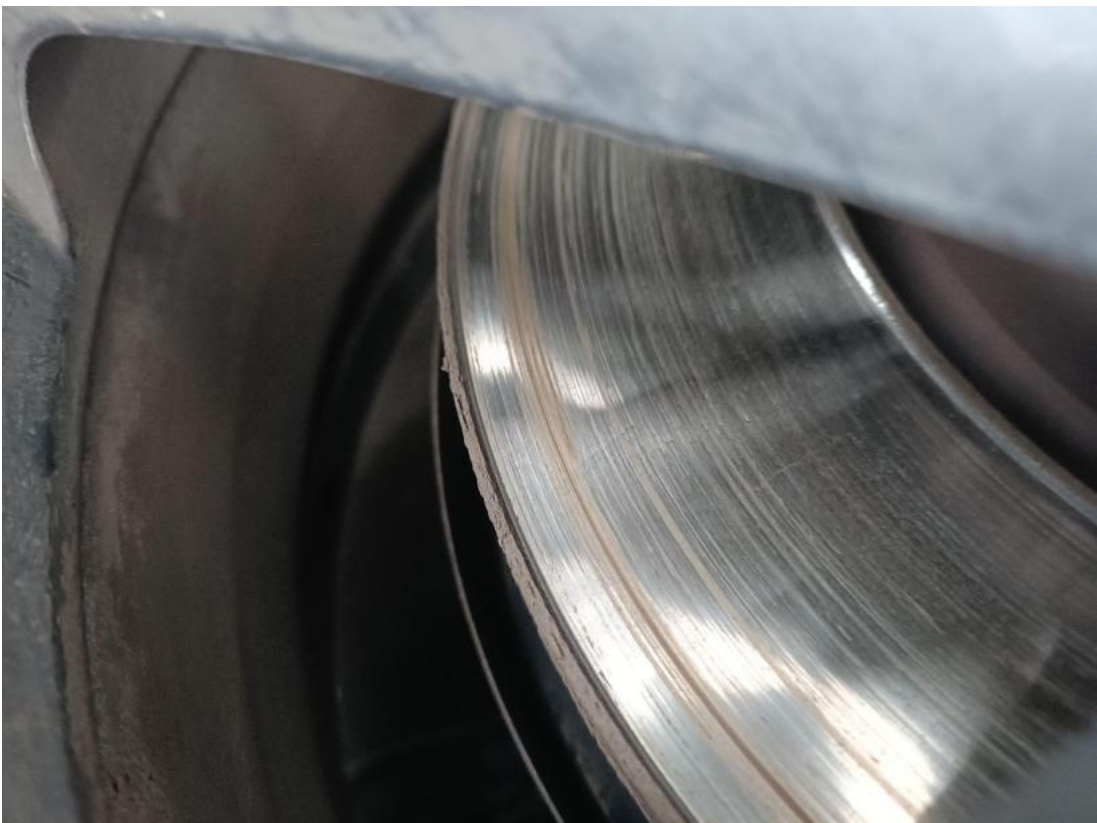

**Fot. 28**  
Tarcza hamulcowa przednia lewa

DOKUMENTACJA FOTOGRAFICZNA



**Fot. 29**  
Tarcza hamulcowa przednia prawa



**Fot. 30**  
Dowód rej. Str. 1

DOKUMENTACJA FOTOGRAFICZNA



Fot. 31

Dow. Rej. Str.2 i klucze

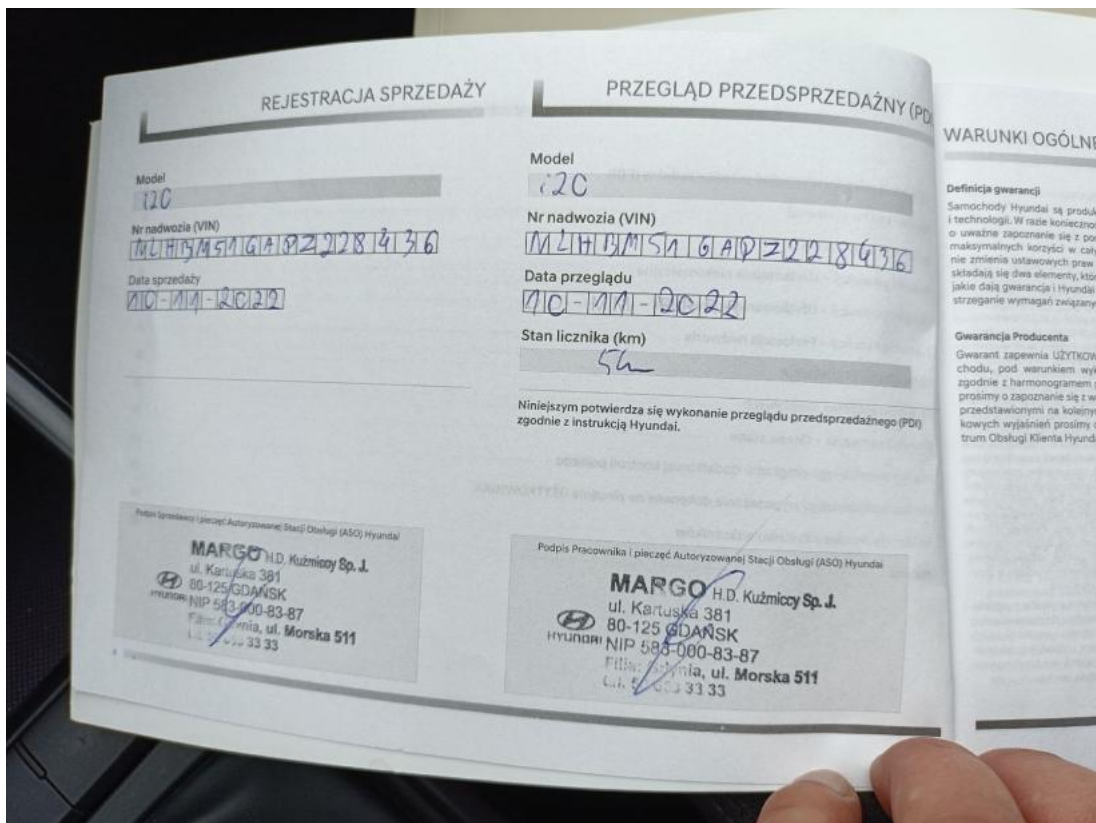

Fot. 32

Książka serwisowa – dane

**DOKUMENTACJA FOTOGRAFICZNA**

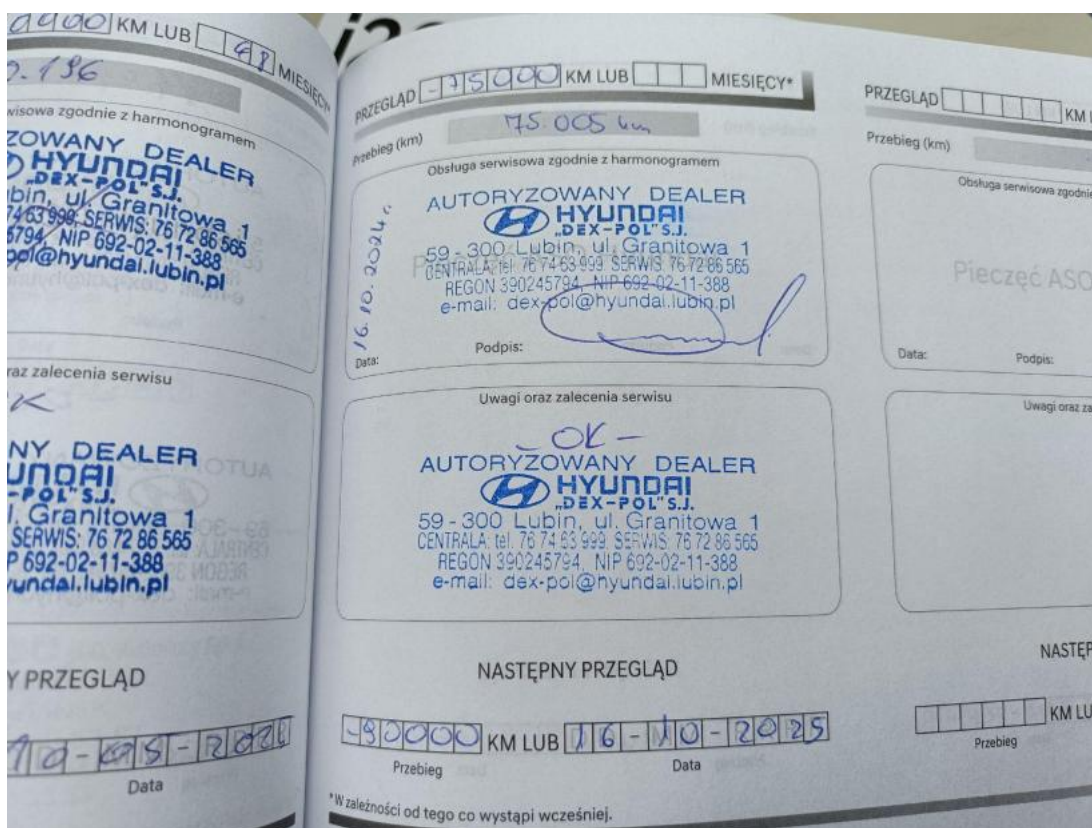

**Fot. 33**  
Książka serwisowa – ostatni przegląd



**Fot. 34**  
Instrukcje

DOKUMENTACJA FOTOGRAFICZNA



**Fot. 35**  
Zdjęcie do protokołu



**Fot. 36**  
Zdjęcie do protokołu

DOKUMENTACJA FOTOGRAFICZNA



**Fot. 37**  
Zdjęcie do protokołu



**Fot. 38**  
Drzwi tylne P - zdjęcie poglądowe 1

DOKUMENTACJA FOTOGRAFICZNA



**Fot. 39**  
Drzwi tylne P - zdjęcie poglądowe 2



**Fot. 40**  
Drzwi tylne P - Wgniecenie/odkształcenie 1

DOKUMENTACJA FOTOGRAFICZNA



**Fot. 41**

Drzwi tylne P - Wgniecenie/odkształcenie 2



**Fot. 42**

Pokrywy bagażnika - zdjęcie poglądowe 1

DOKUMENTACJA FOTOGRAFICZNA



**Fot. 43**  
Pokrywy bagażnika - zdjęcie poglądowe 2



**Fot. 44**  
Pokrywy bagażnika - Wgniecenie/odkształcenie 1

DOKUMENTACJA FOTOGRAFICZNA



**Fot. 45**  
Pokrywy bagażnika - Wgniecenie/odkształcenie 2



**Fot. 46**  
Pokrywy bagażnika() - Wgniecenie/odkształcenie 3

DOKUMENTACJA FOTOGRAFICZNA



**Fot. 47**

Drzwi przed L - zdjęcie pogładowe 1



**Fot. 48**

Drzwi przed L - zdjęcie pogładowe 2

DOKUMENTACJA FOTOGRAFICZNA



**Fot. 49**  
Drzwi przed L - Rysa/odprysk 1



**Fot. 50**  
Drzwi przed L - Rysa/odprysk 2

DOKUMENTACJA FOTOGRAFICZNA



**Fot. 51**

Drzwi przed L() - Rysa/odprysk 3



**Fot. 52**

Drzwi przed L - Wgniecenie/odkształcenie 1

DOKUMENTACJA FOTOGRAFICZNA



**Fot. 53**

Drzwi przed L - Wgniecenie/odkształcenie 2



**Fot. 54**

Drzwi przed L() - Wgniecenie/odkształcenie 3

DOKUMENTACJA FOTOGRAFICZNA



**Fot. 55**

Drzwi tylne L - zdjęcie poglądowe 1



**Fot. 56**

Drzwi tylne L - zdjęcie poglądowe 2

DOKUMENTACJA FOTOGRAFICZNA



**Fot. 57**  
Drzwi tylne L - Rysa/odprysk 1



**Fot. 58**  
Drzwi tylne L - Rysa/odprysk 2

DOKUMENTACJA FOTOGRAFICZNA



**Fot. 59**  
Obudowa lusterka zew L - zdjęcie poglądowe 1



**Fot. 60**  
Obudowa lusterka zew L - zdjęcie poglądowe 2

DOKUMENTACJA FOTOGRAFICZNA



**Fot. 61**  
Obudowa lusterka zew L - Rysa/odprysk 1



**Fot. 62**  
Obudowa lusterka zew L - Rysa/odprysk 2