

Nr zlecenia: 77/17/06/2026/CarArena STANDARD

z dnia: 2026/07/01

Zleceniodawca:

CARARENA - Aukcje Samochodowe
ul. Budowlanych 7
62-081 Baranowo

Rzeczoznawca:

Maksymilian Horyd/zatw. Pion Weryfikacyjny eRzeczoznawcy



WYCENA WARTO CI

Zadanie: Ocena stanu technicznego i określenie wartości rynkowej pojazdu

DANE IDENTYFIKACYJNE POJAZDU		Dane: [T] VI-2026	
Rodzaj pojazdu:	Samochód terenowy	VIN:	JMBXTGF7WLJ001042
Marka:	mitsubishi	Nr rejestracyjny:	LLE59576
Model pojazdu:	Outlander 2.0 MR`19 E6d	Nr Info-Ekspert:	023-01679
Wersja:	Instyle 4WD CVT	Rok produkcji:	2019
Wskazanie drogomierza	177513 km		
Data pierwszej rejestracji	2020/10/09		
Data wa no ci badania technicznego	2026/10/09		
Rodzaj nadwozia	kombi (uniwersalne) 5 drzwiowe 5 osobowe		
Dop. masa całkow.	2040 kg		
Jednostka nap owia	z zapłonem iskrowym (wtrysk)		
Pojemno / Moc silnika	1998 ccm / 110kW (150KM)		
Doładowanie	Turbosp. z chłodn. powietrza		
Liczba cylindrów / Układ cylindrów / Liczba zaworów	4 / rz dowy / 16		
Rodzaj skrzyni biegów	automatyczna		
Rodzaj nap du	4WD (4x4)		
Kolor powłoki lakierowej, (rodzaj lakieru)	Czarny 2-warstwowy typu uni		

WYPOSA ENIE STANDARDOWE

L.p.	Nazwa elementu wyposażenia	L.p.	Nazwa elementu wyposażenia
1	Antena radiowa "płetwa rekina"	47	Panel centralny wyko czony materiałem czarnym piano
2	Asystent ruszania ultrad wi kowy UMS	48	Podłokietnik centralny przedni ze schowkiem
3	Czujnik deszczu	49	Podłokietnik siedze tylnych
4	Czujnik zmierzchu	50	Poduszka powietrzna kolanowa kierowcy
5	Czujniki parkowania - przód	51	Poduszki powietrzne boczne przednie
6	Czujniki parkowania - tył	52	Przycisk uruchamiaj cy silnik
7	Drzwi tyłu nadwozia sterowane elektrycznie	53	Reflektory Bi-LED
8	D wignia zmiany biegów pokryta skór	54	Relingi dachowe w kolorze srebrnym
9	Filtr p/pyłkowy	55	Roleta do бага nika

10	Fotel kierowcy z regulacją odcinka i dźwiękowego elektrycznie	56	Schówek na okulary
11	Fotel kierowcy z regulacją wysokości	57	Schówek pod podłogą bagażnika
12	Głośniki 6 szt.	58	Spryskiwacze reflektorów
13	Gniazdo 12V w bagażniku	59	Stacja multimedialna SDA
14	Gniazdo 12V w panelu centralnym	60	Sterowanie systemem audio w kierownicy
15	Hamulec postojowy elektromechaniczny z funkcją Auto Hold	61	System dostępu do pojazdu bez kluczyka KOS
16	Immobilizer	62	System kontroli martwego pola BSW
17	Kamera cofania	63	System monitorowania ciśnienia powietrza w oponach TPMS
18	Kierownica podgrzewana	64	System ograniczający skutki kolizji czołowych z funkcją wykrywania pieszych
19	Kierownica pokryta skórą	65	System ostrzegający przed niezamierzonymi zmianami pasa ruchu LDW
20	Kieszonki w drzwiach 4x	66	System ostrzegania o ruchu poprzecznym z tyłu pojazdu RCTA
21	Kieszonki w oparciu fotela pasażera	67	System priorytetowego hamowania BOS
22	Klamki wewnętrzne chromowane	68	System sygnalizacji hamowania awaryjnego - ESS
23	Klamki zewnętrzne w kolorze nadwozia	69	System wspomagania naglego hamowania BA
24	Klimatyzacja automatyczna 2 strefowa	70	System wspomagania ruszania pod górę HSA
25	Kolumna kierownicy regulowana w 2 płaszczyznach	71	Szyba przednia ogrzewana
26	Krata wlotu powietrza wykończona w kolorze srebrnym	72	Szyby tylne przyciemniane
27	Kurtyny powietrzne boczne	73	wiatła do jazdy dziennej LED
28	Lusterka zewnętrzne podgrzewane elektrycznie	74	wiatła drogowe automatyczne
29	Lusterka zewnętrzne regulowane elektrycznie	75	wiatła p/mgienne przednie LED
30	Lusterka zewnętrzne składane elektrycznie	76	wiatła tylne LED
31	Lusterka zewnętrzne w kolorze nadwozia	77	wiatła z automatyczną regulacją kąta pochylenia
32	Lusterka zewnętrzne z kierunkowskazami	78	Tapicerka tekstylna
33	Lusterko wewnętrzne ciemniące automatycznie	79	Tarcze kół aluminiowe 18"
34	Mocowanie fotelika dziecięcego ISOFIX na tylnych skrajnych siedzeniach	80	Tempomat adaptacyjny ACC
35	Nakładki ozdobne nadkoli czarne	81	Wloty powietrza wewnętrzne wykończone w kolorze srebrnym
36	Nawiew powietrza na siedzenia w 2 rzędzie	82	Wspomaganie układu kierowniczego
37	Obramówki bocznych okien chromowane	83	Wykończenie bocznych drzwi w kolorze czarnym błyszczącym
38	Oparcie siedzenia tylnych dzielone asymetrycznie	84	Wykończenie bocznych drzwi wstawkami z tapicerki tekstylnej
39	Oparcie siedzenia tylnych składane	85	Wykończenie kierownicy w kolorze czarnym piano
40	Opony 225/55 R18	86	Wyświetlacz wielofunkcyjny kolorowy
41	Osłona zderzaka przedniego srebrna	87	Zamek centralny zdalnie sterowany
42	Osłona zderzaka tylnego srebrna	88	Zestaw głośnomówiący "Bluetooth"
43	Oświetlenie przestrzeni bagażowej	89	Zestaw naprawczy opon
44	Oświetlenie przestrzeni na nogi z przodu	90	Złotce "USB"
45	Oświetlenie wnętrza w podsufitce z przodu	91	Złotce "USB" dla II rzędu siedzeń 2 szt.
46	Oświetlenie wnętrza w podsufitce z tyłu		

L.p. Nazwa pakietu / elementu pakietu wyposażenia standardowego

- 1 ABS + EBD - system dystrybucji siły hamowania
ABS - system zapobiegający blokowaniu kół
System dystrybucji siły hamowania elektroniczny EBD
- 2 Fotele przednie podgrzewane
Fotel kierowcy podgrzewany
Fotel pasażera podgrzewany
- 3 Poduszki powietrzne kierowcy i pasażera
Poduszka powietrzna kierowcy
Poduszka powietrzna pasażera
- 4 System stabilizacji toru jazdy i kontroli trakcji ASC + TCL
System kontroli trakcji TCL

System stabilizacji toru jazdy ASC

5 Szyby przednie i tylne regulowane elektrycznie

Szyby przednie regulowane elektrycznie

Szyby tylne regulowane elektrycznie

OPIS ZAMONTOWANEGO W POJE DZIE OGUMIENIA

Koło	Marka, typ	Bieżnik [mm]
Przednie lewe:	*LAUFENN 225/55 R18 98V FIT +	6,5
Przednie prawe:	*LAUFENN 225/55 R18 98V FIT +	6,5
Tylne lewe:	FALKEN 225/55 R18 102V XL EUROWINTER HS02 PRO	5,0
Tylne prawe:	FALKEN 225/55 R18 102V XL EUROWINTER HS02 PRO	5,0

KOREKTY WARTO CI POJAZDU

KOREKTA ZA PIERWSZ REJESTRACJ	(+)
KOREKTA ZA PRZEBIEG	(-)
KOREKTY RÓ NE:	
Stan utrzymania i dbała o pojazd	(-)
KOREKTY RÓ NE RAZEM	(-)
KOREKTA ZA OGUMIENIE	(-)

UWAGI RZECZOZNAWCY DOTYCZ CE WYCENY

Pojazd zweryfikowany w bazie danych historii pojazdu.gov.pl

Ogl dziny wykonał: Łukasz Wróbel

Wycena wykonana: Maksymilian Horyd

Do pojazdu zał czono dodatkowy komplet kół (4szt.)

OPIS STANU TECHNICZNEGO ZESPOŁÓW POJAZDU**NADWOZIE - Szkielet i poszycia zewn trzne**

L.p.	Nazwa elementu	L / P	Rodzaj uszkodzenia	Opis	Fot. nr
1	Drzwi boczne przednie	P	Zarysowania powłoki lakierowej		
2	Drzwi boczne tylne	L	Zarysowania powłoki lakierowej		
3	Drzwi boczne tylne	P	Zarysowania powłoki lakierowej		
4	Błotnik tylny	L	Zarysowania powłoki lakierowej		
5	Błotnik tylny	P	Wgnieciony		
6	Drzwi tyłu nadwozia		Zarysowania powłoki lakierowej		
7	Wn ka drzwi tylna	L	Odpryski, wgniecenia		
8	Wn ka drzwi tylna	P	Odpryski, wgniecenia		
9	Wn ka drzwi przednia	P	Zarysowania		
10	Wn ka drzwi przednia	L	Zarysowania		

Pojazd nosi typowe dla jego okresu eksploatacji uszkodzenia powłoki lakierowej (niewielkie zarysowania, odpryski itp.).

Szczegółowy stan pojazdu zobrazowany w dokumentacji zdjęciowej.



NADWOZIE – Opis powłoki lakierowej

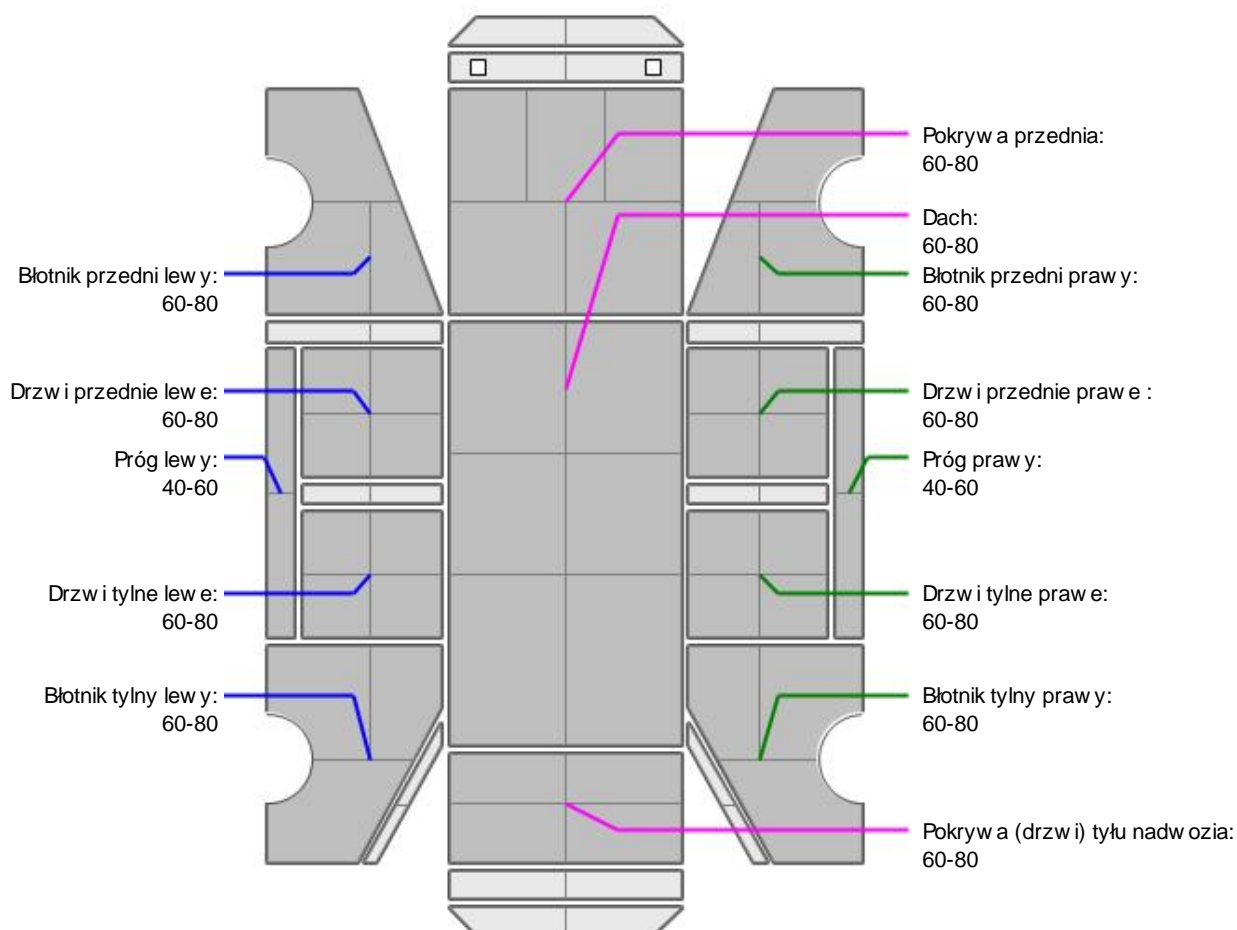

L.p.	Nazwa elementu	L / P	Grubość powłoki [µm]	Opis
1	Pokrywa przednia		60-80	
2	Dach		60-80	
3	Błotnik przedni	L	60-80	
4	Próg	L	40-60	
5	Drzwi przednie	L	60-80	
6	Drzwi tylne	L	60-80	
7	Błotnik tylny	L	60-80	
8	Błotnik przedni	P	60-80	
9	Próg	P	40-60	
10	Drzwi przednie	P	60-80	
11	Drzwi tylne	P	60-80	
12	Błotnik tylny	P	60-80	
13	Pokrywa (drzwi) tyłu nadwozia		60-80	

Podane przedziały grubości powłoki lakierowej poszczególnych elementów dotyczą wyłącznie punktów pomiarowych, tj. trzech wybranych miejsc na danym elemencie nadwozia. Nie oznacza to, że w pozostałych obszarach danego elementu grubość powłoki jest jednakowa ani że nie może wykraczać poza wskazane zakresy. Pomiar wykonano urządzeniem bezdźwiękowym w posiadaniu rzeczoznawcy. Pomiar wykonany innym przyrządem może się różnić.

**NADWOZIE – Wyposażenie zewnętrzne**

L.p.	Nazwa elementu	L / P	Rodzaj uszkodzenia	Opis	Fot. nr
1	Szyba przednia		Odpryski warstwy zewnętrznej		

**NADWOZIE – Wyposażenie wewnętrzne**

L.p.	Nazwa elementu	L / P	Rodzaj uszkodzenia	Opis	Fot. nr
1	Fotel przedni kpl.	L	Poplamiony		
2	Fotel przedni kpl.	P	Zabrudzony		
3	Kanapa tylna		Poplamiona		
4	Wykładzina dachu (podsufitka)		Zabrudzona		
5	Poszycie tapicerskie drzwi bocznych przednich	P	Poplamione		
6	Poszycie tapicerskie drzwi bocznych tylnych	L	Zabrudzone		
7	Poszycie tapicerskie drzwi bocznych tylnych	P	Zabrudzone, zarysowane		
8	Poszycie tapicerskie drzwi tyłu nadwozia		Zabrudzone		

Wn trze pojazdu nosi typowe dla jego okresu eksploatacji zabrudzenia oraz zużycie wszystkich elementów.

**SILNIK z osprzętem, układem paliwowym i wydechowym**

Podczas oględzin okazuj czy przekazał, e co jaki czas wywietla się ołta kontrolka ostrzegawcza silnika. Zalecana weryfikacja w warunkach serwisowych.

JAZDA KONTROLNA

- | | | |
|---|----------------------------------|----------|
| 1 | Główny pracujący silnika | BEZ UWAG |
| 2 | Praca układu kierowniczego | BEZ UWAG |
| 3 | Główny (stuk) zawieszenia | BEZ UWAG |
| 4 | Skuteczność hamulca zasadniczego | BEZ UWAG |
| 5 | Skuteczność hamulca pomocniczego | BEZ UWAG |

Próba ruchowa przeprowadzona na niewielkim dystansie, na zimnym silniku, w warunkach parkingowych, z prędkością do 15 km/h.

POZOSTAŁE INFORMACJE

- Pochodzenie pojazdu**
Krajowy
- Badanie poprawności numerów identyfikacyjnych**
Numer VIN wybitny na karoserii oraz numer VIN tabliczki znamionowej zgodny z dowodem rejestracyjnym
- Weryfikacja odczytanego stanu drogomierza**
Odczytany z drogomierza

Zastrzeżenia ograniczające opinię.

ü Zawarte w niniejszej Wycenie/Raporcie informacje (w tym dotyczące wyposażenia) służy jedynie ogólnym celom informacyjnym. Wycena/Raport nie może być zatem traktowana jako oferta w rozumieniu przepisów Kodeksu Cywilnego oraz opisu towaru ani zapewnienia w rozumieniu art. 4 Ustawy z dnia 27 lipca 2002 roku o szczególnych warunkach sprzedaży konsumenckiej.

ü Wycena/Raport została sporządzona w celu ustalenia istnienia albo nieistnienia uszkodzeń nieakceptowalnych pod kątem czerpienia korzyści z samochodu lub innych okoliczności uzgodnionych w zleceniu. Wycena/Raport nie obejmuje typowych uszkodzeń wynikających z eksploatacji samochodu oraz jego standardowego użytkowania.

ü Jeżeli chcesz traktować ten dokument jako źródło wiedzy o samochodzie przy jego zakupie, czynisz to na własną odpowiedzialność. Rzeczoznawca sp.j. nie ponosi odpowiedzialności za takie użycie tej Wyceny/Raporu.

ü Niniejsza wycena służy wyłącznie do oszacowania wartości rynkowej przedmiotu wyceny i nie może być wykorzystywana do żadnego innego celu, ni wymienionego powyżej. W szczególności wycena nie może stanowić podstawy do oceny cech i stanu wycenianego obiektu przy jego zakupie.

ü Rzeczoznawca nie bierze na siebie odpowiedzialności za wady ukryte (prawne i fizyczne) oraz ewentualne skutki wynikające z dalszego użytkowania przedmiotu wyceny, a także za skutki wykorzystania samej wyceny.

ü Powyższa wycena nie jest ekspertyzą stanu technicznego przedmiotu wyceny i za taką nie może być uznawana, w szczególności nie może być traktowana jako gwarancja sprzedaży przedmiotu wyceny za oszacowaną wartość.

ü Wycenę przeprowadzono w oparciu o dostarczoną dokumentację oraz badanie organoleptyczne wycenianego obiektu. Nie prowadzono badań diagnostycznych oraz weryfikacji warsztatowej przedmiotu wyceny.

ü Nie stwierdzono dodatkowych niesprawności i/lub uszkodzeń i/lub braków w zakresie możliwym do ustalenia w warunkach oględzin tj. bez dostępu do spodu pojazdu, specjalistycznego sprzętu diagnostycznego, jazdy próbnej wykonanej w warunkach drogowych z obciążeniem.

ü Rzeczoznawca podczas oględzin poza warsztatem nie jest w stanie stwierdzić wypadkowej przeszłości pojazdu. W przypadku podwyższonych wartości pomiarów powłoki lakierowej, konieczna jest ekspertyza w warunkach warsztatowych.

ü Rok produkcji pojazdu - nie weryfikowano. Przyjeto w oparciu o dane przekazane przez Zleceniodawcę.

ü Niniejsza wycena nie może być publikowana w całości w jakimkolwiek dokumencie bez zgody wykonawców i bez uzgodnienia z nimi formy i treści takiej publikacji. Zakaz publikacji nie dotyczy posługiwania się wyceną w umowach cywilno-prawnych zawieranych przez zleceniodawcę i dotyczących przedmiotu.

ü Przed odbiorem pojazdu, kupujący zobowiązany jest do konfrontacji rzeczywistego stanu z informacjami zawartymi w wycenie. Odbiór przedmiotu jest równoznaczny ze zrzeczeniem się wszelkich roszczeń, co do stanu technicznego.

ü Nie badano poprawności i/lub budowy numerów identyfikacyjnych/seryjnych obiektu oraz nie weryfikowano prawdziwości danych obiektu.

ü Niniejsza wycena nie może być traktowana jako gwarancja sprzedaży przedmiotu wyceny za oszacowaną wartość.

ü W przypadku ujawnienia dodatkowych informacji dotyczących przedmiotowego pojazdu, niedostępnych w czasie wykonywania niniejszej opinii, zaprezentowane stanowisko może ulec zmianie.

ü W opinii założono, że nie wykryto żadnych faktów, które mogłyby istotnie wpływać na wartość wycenionego pojazdu, jeżeli w opisie pojazdu nie widnieją inaczej.

ü Rzeczoznawca nie ponosi odpowiedzialności za ewentualne błędy wynikające z przedstawionych informacji otrzymanych od użytkownika/sprzedawcy/zamawiającego wycenę, jeżeli brak podstaw do kwestionowania ich zgodnie ze stanem rzeczywistym lub jeżeli ustalenie stanu rzeczywistego przez rzeczoznawcę było niemożliwe lub znacznie utrudnione.

ü Wyposażenie standardowe wg. Info - Ekspert. Rzeczoznawca nie ponosi odpowiedzialności za ewentualne błędy programu. Lista wyposażenia w wycenie ma charakter poglądowy i nie potwierdza kompletności. Aby ustalić specyfikacje fabrycznego wyposażenia należy się do dealera.

ü W warunkach, w jakich przeprowadzono oględziny rzeczoznawca nie miał możliwości zweryfikowania poprawności działania całego wyposażenia.

ü Opis stanu technicznego pojazdu jest warty na dzień oglądania. Rzeczoznawca nie bierze odpowiedzialności za zmiany stanu pojazdu wynikające z dalszej eksploatacji lub postoju (np. uszkodzenie akumulatora, powłoki lub powstanie ognisk korozji, uszkodzenie układu hamulcowego, itp.) – zaleca się sprawdzenie daty wyceny

ü Jeżeli elementy jednostki napędowej, układu przeniesienia napędu itp., są rozmontowane, rzeczoznawca nie weryfikuje kompletności poszczególnych układów. Możliwość wystąpienia braków w kompletacji (np. ze względu na wykorzystanie unieruchomionego pojazdu jako „dawcy części”).

ü Nie weryfikowano odczytanego stanu drogomierza z zapisami w urządzeniach elektronicznych pojazdu. Rzeczoznawca nie dokonuje oceny autentyczności przebiegu – oferent, powinien samodzielnie zweryfikować wskazania, np. za pośrednictwem dostępnych narzędzi takich jak historiapojazdu.gov.pl

ü W przypadku pojazdów z niesprawnym akumulatorem lub bez niego - podłączenie sprawnego akumulatora nie gwarantuje sprawności technicznej pojazdu. W związku z tym przyjmuje się, że stan techniczny pojazdu jest nieznany, istnieje ryzyko ujawnienia wad ukrytych i dodatkowych uszkodzeń.

ü Nie weryfikowano gwarancji, statusu pakietów serwisowych i kompletności w zakresie sprzętu dodatkowego, z którym przedmiot był zamówiony.

Dokument wystawiony elektronicznie, warty bez podpisu

DOKUMENTACJA FOTOGRAFICZNA



Fot. nr 1



Fot. nr 2



Fot. nr 3



Fot. nr 4



Fot. nr 5



Fot. nr 6



Fot. nr 7

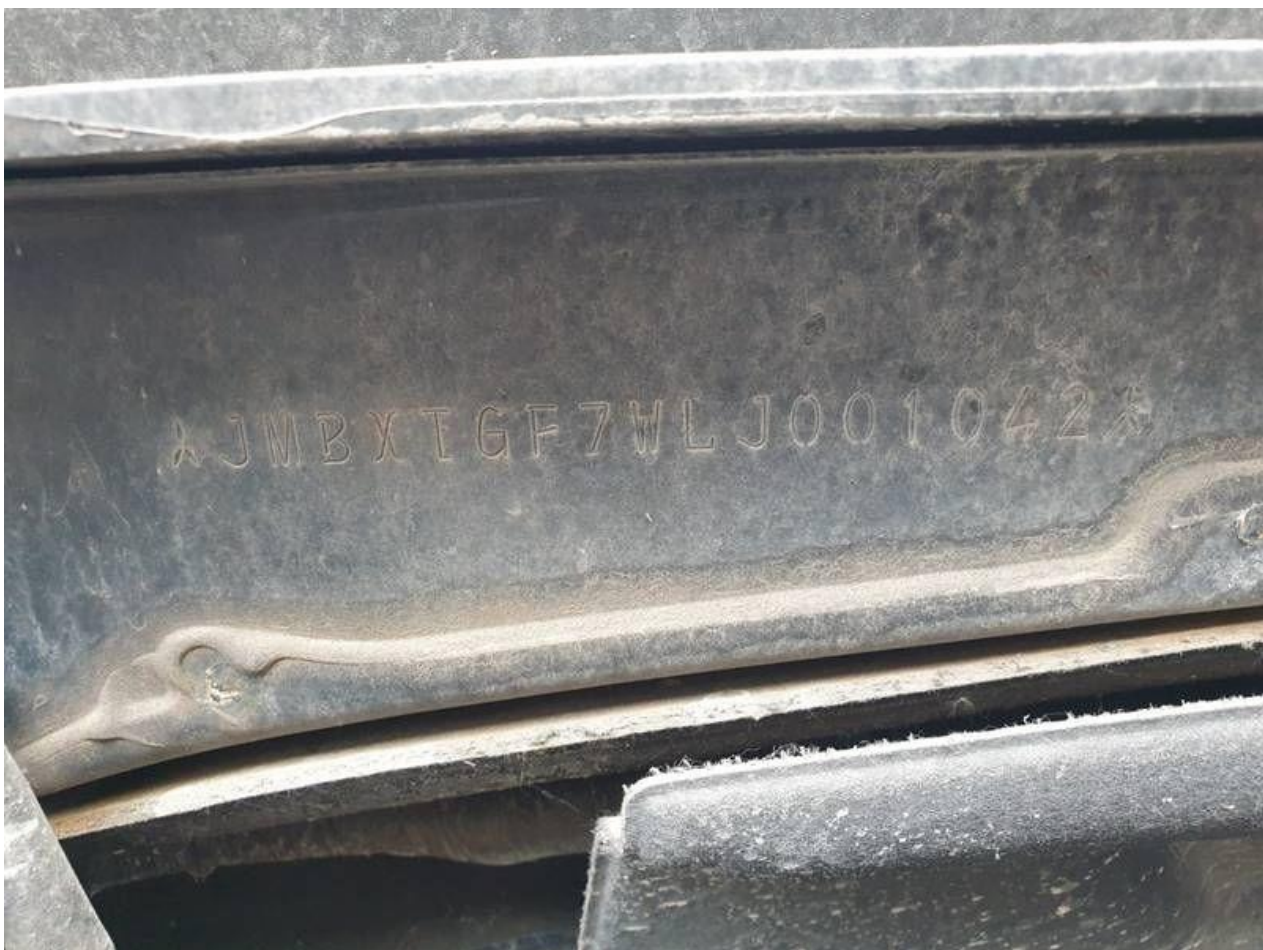

Fot. nr 8



Fot. nr 9



Fot. nr 10



Fot. nr 11



Fot. nr 12



Fot. nr 13



Fot. nr 14



Fot. nr 15



Fot. nr 16



Fot. nr 17



Fot. nr 18



Fot. nr 19



Fot. nr 20



Fot. nr 21



Fot. nr 22



Fot. nr 23



Fot. nr 24



Fot. nr 25



Fot. nr 26



Fot. nr 27



Fot. nr 28



Fot. nr 29



Fot. nr 30



Fot. nr 31



Fot. nr 32



Fot. nr 33



Fot. nr 34



Fot. nr 35



Fot. nr 36



Fot. nr 37



Fot. nr 38



Fot. nr 39



Fot. nr 40



Fot. nr 41



Fot. nr 42



Fot. nr 43



Fot. nr 44



Fot. nr 45



Fot. nr 46



Fot. nr 47



Fot. nr 48



Fot. nr 49



Fot. nr 50



Fot. nr 51



Fot. nr 52



Fot. nr 53



Fot. nr 54



Fot. nr 55



Fot. nr 56



Fot. nr 57



Fot. nr 58



Fot. nr 59



Fot. nr 60



Fot. nr 61



Fot. nr 62

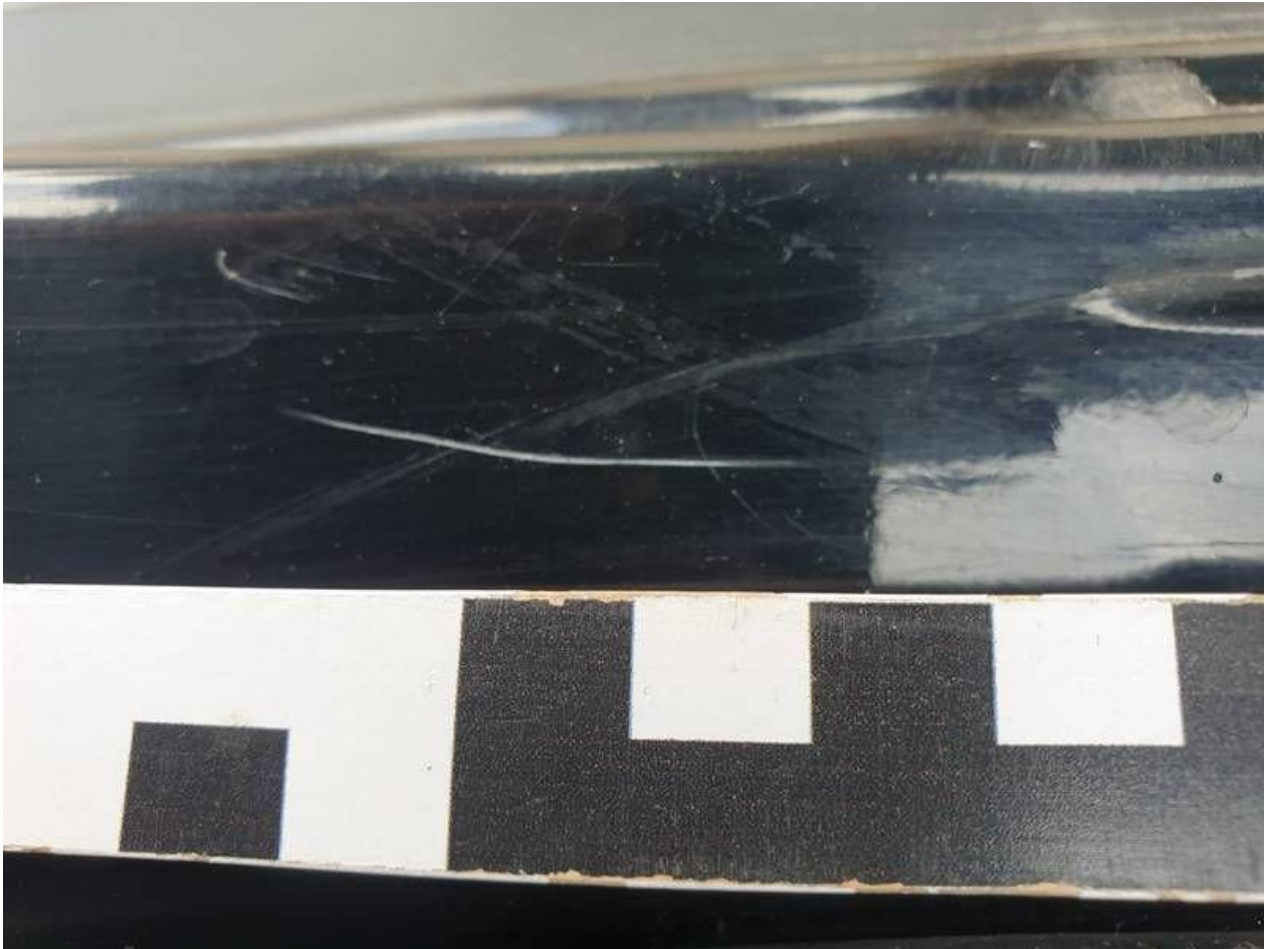

Fot. nr 63



Fot. nr 64



Fot. nr 65



Fot. nr 66



Fot. nr 67



Fot. nr 68



Fot. nr 69



Fot. nr 70



Fot. nr 71



Fot. nr 72



Fot. nr 73



Fot. nr 74



Fot. nr 75



Fot. nr 76



Fot. nr 77



Fot. nr 78



Fot. nr 79



Fot. nr 80



Fot. nr 81



Fot. nr 82



Fot. nr 83



Fot. nr 84



Fot. nr 85



Fot. nr 86



Fot. nr 87



Fot. nr 88



Fot. nr 89



Fot. nr 90



Fot. nr 91



Fot. nr 92



Fot. nr 93



Fot. nr 94



Fot. nr 95



Fot. nr 96



Fot. nr 97



Fot. nr 98



Fot. nr 99



Fot. nr 100



Fot. nr 101



Fot. nr 102



Fot. nr 103



Fot. nr 104



Fot. nr 105



Fot. nr 106



Fot. nr 107



Fot. nr 108



Fot. nr 109



Fot. nr 110



Fot. nr 111



Fot. nr 112

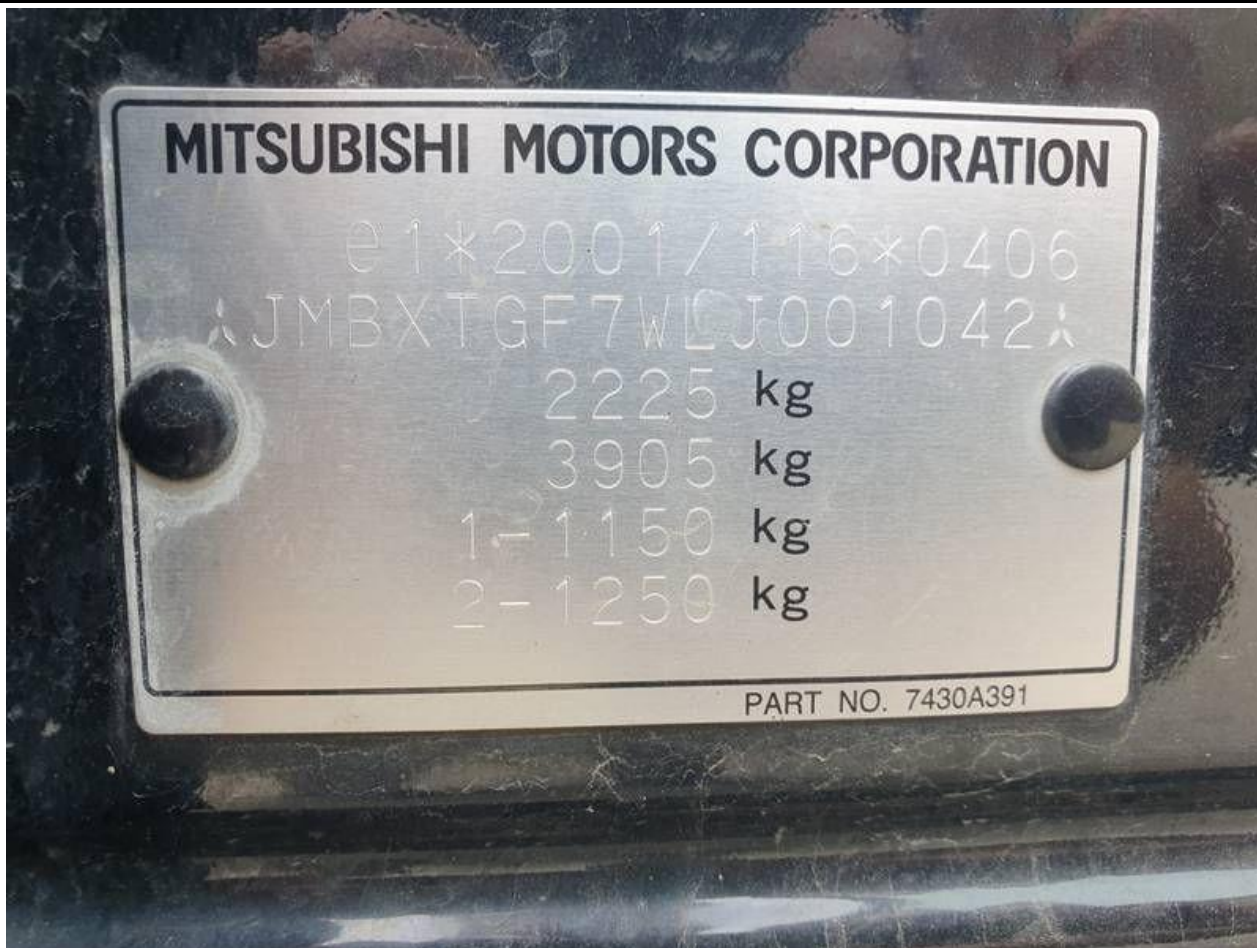

Fot. nr 113



Fot. nr 114



Fot. nr 115



Fot. nr 116



Fot. nr 117



Fot. nr 118



Fot. nr 119



Fot. nr 120



Fot. nr 121



Fot. nr 122



Fot. nr 123



Fot. nr 124



Fot. nr 125

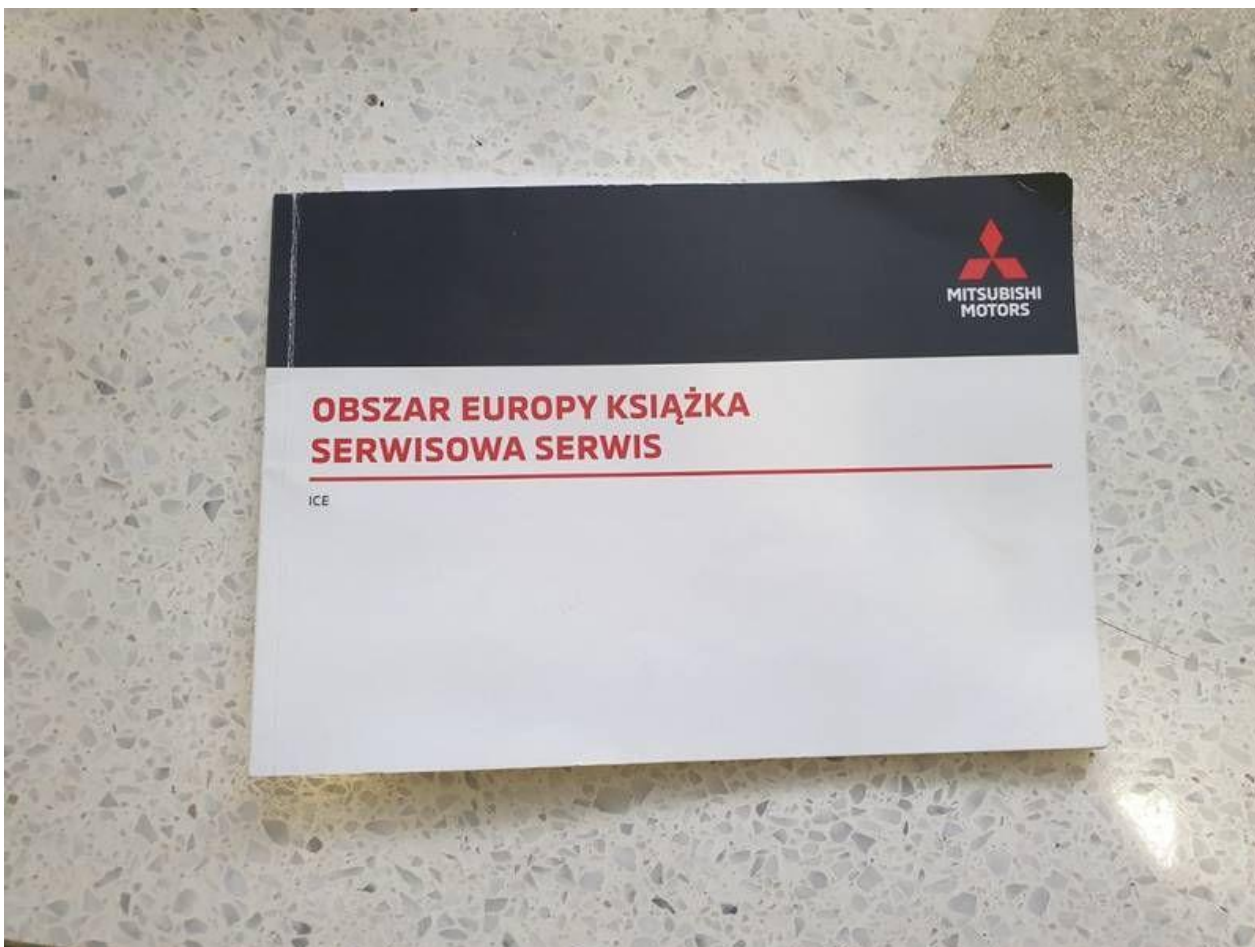

Fot. nr 126



Fot. nr 127

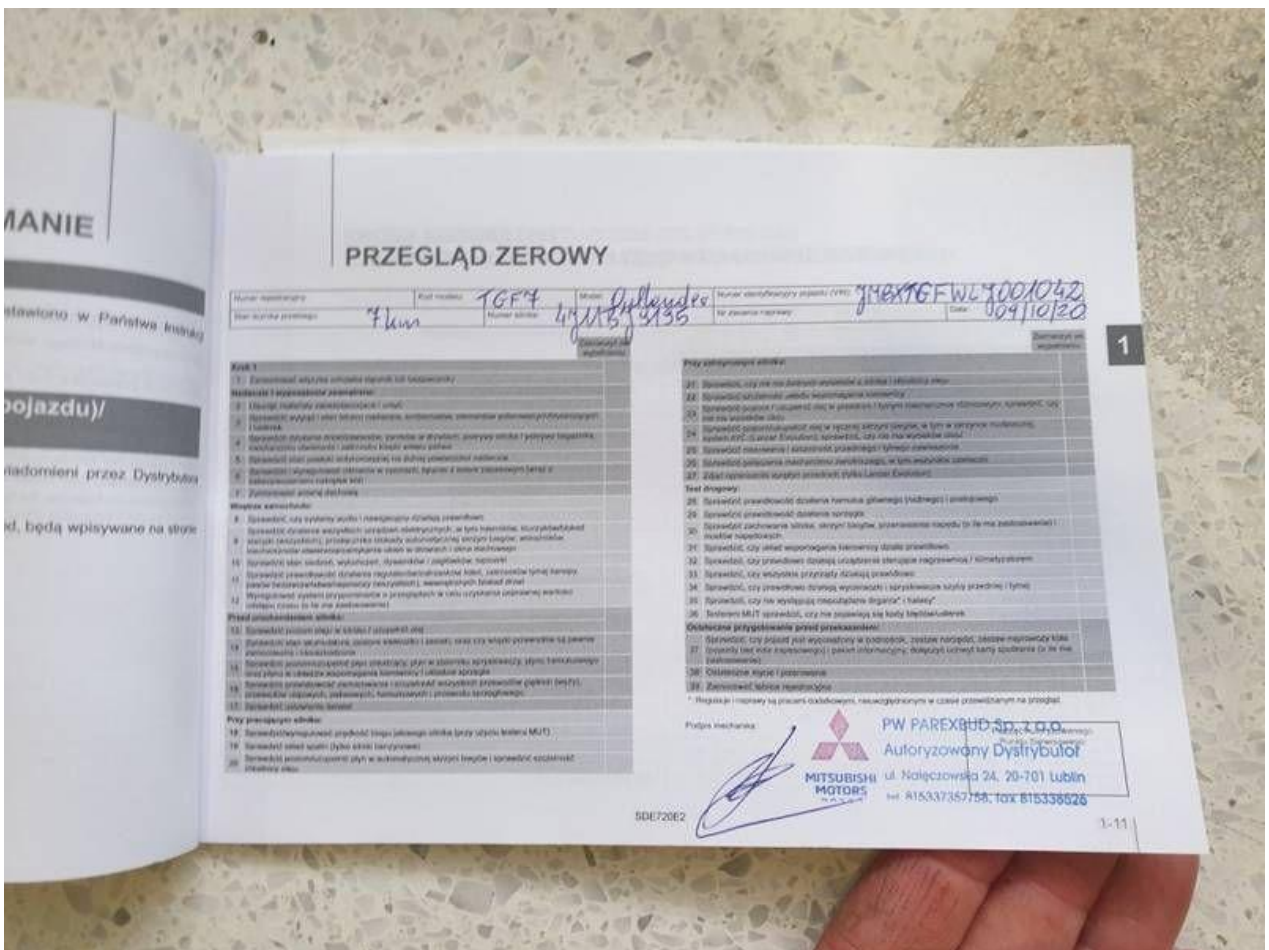

Fot. nr 128

EWIDENCJA PRZEGLĄDÓW I NAPRAW

<p>Obsługa 1 Data: 28.03.2021 Przebieg: 21984 Nr faktury:</p> <div style="border: 1px solid black; padding: 5px; text-align: center;"> PL / 0055 2021 </div> <p>Pieczęć serwisu i podpis</p>	<p>Obsługa 2 Data: 20.07.2022 Przebieg: 10664km. Nr faktury:</p> <div style="border: 1px solid black; padding: 5px; text-align: center;"> PL / 0055 2022 </div> <p>Pieczęć serwisu i podpis</p>	<p>Obsługa 3 Data: _____ Przebieg: _____ Nr faktury: _____</p> <p>Pieczęć serwisu i podpis</p>	<p>Obsługa 7 Data: _____ Przebieg: _____ Nr faktury: _____</p> <p>Pieczęć serwisu i podpis</p>
<p>Obsługa 4 Data: _____ Przebieg: _____ Nr faktury: _____</p> <p>Pieczęć serwisu i podpis</p>	<p>Obsługa 5 Data: _____ Przebieg: _____ Nr faktury: _____</p> <p>Pieczęć serwisu i podpis</p>	<p>Obsługa 6 Data: _____ Przebieg: _____ Nr faktury: _____</p> <p>Pieczęć serwisu i podpis</p>	<p>Obsługa 10 Data: _____ Przebieg: _____ Nr faktury: _____</p> <p>Pieczęć serwisu i podpis</p>

W całości wypełnia pracownik serwisu po każdym planowym przeglądzie.

1-18 SDE720E2

Fot. nr 129

RAPORT Z PRZEGLĄDU NADWOZIA

Kod szkody:

1. Odpryski
2. Zarysowania
3. Uszkodzenie karoserii
4. Uszkodzenie lakieru
5. Inne:

Przebieg

Data przeglądu: _____
Pozycja / Kod szkody: _____
Opis: _____
Data naprawy: _____
Pieczęć serwisu i podpis: _____

<p style="text-align: center;">Przebieg nadwozia 1. rok</p> <p>Data przeglądu: 28.03.2021 Pozycja / Kod szkody: _____ Opis: _____ Data naprawy: _____ Pieczęć serwisu i podpis:</p> <div style="border: 1px solid black; padding: 5px; text-align: center;"> PL / 0055 2021 </div>	<p style="text-align: center;">Przebieg nadwozia 2. rok</p> <p>Data przeglądu: 20.07.2022 Pozycja / Kod szkody: _____ Opis: _____ Data naprawy: _____ Pieczęć serwisu i podpis:</p> <div style="border: 1px solid black; padding: 5px; text-align: center;"> PL / 0055 2022 </div>
--	--

1-24 SDE720E2

Fot. nr 130



Fot. nr 131



Fot. nr 132

Dokument wystawiony elektronicznie, wa ny bez podpisu