

Nr zlecenia: 19/23/06/2026/CarArena STANDARD

z dnia: 23.06.2026

Zleceniodawca:

CARARENA - Aukcje Samochodowe
ul. Budowlanych 7
62-081 Baranowo

Rzeczoznawca:

Mariusz Zaj c/zatw. Pion Weryfikacyjny eRzeczoznawcy



Wycena wartości

Zadanie: Ocena stanu technicznego i określenie wartości rynkowej pojazdu

DANE IDENTYFIKACYJNE POJAZDU		Dane: [O] VI-2026	
Rodzaj pojazdu:	Samochód osobowy	VIN:	WF0EXXWPCMP15569
Marka:	FORD	Nr rejestracyjny:	PO8UV22
Model pojazdu:	Mondeo 2.0 EcoBlue MR`19 E6	Nr Info-Ekspert:	011-12307
Wersja:	Executive Plus	Rok produkcji:	2021
Wskazanie drogomierza	63977 km		
Data pierwszej rejestracji	17.07.2021		
Data wykonania badania technicznego	16.07.2026		
Rodzaj nadwozia	liftback 5 drzwiowy		
Dop. masa całkowita	2320 kg		
Jednostka napędowa	z zapłonem samoczynnym		
Pojemność / Moc silnika	1997 ccm / 140kW (190KM)		
Doładowanie	Turbosp. z chłodn. powietrza		
Liczba cylindrów / Układ cylindrów / Liczba zaworów	4 / rzędowy / 16		
Rodzaj skrzyni biegów	automatyczna		
Rodzaj napędu	przedni (4x2)		
Kolor powłoki lakierowej, (rodzaj lakieru)	Szary 2-warstwowy z efektem metalicznym		

WYPOSAŻENIE STANDARDOWE

L.p.	Nazwa elementu wyposażenia	L.p.	Nazwa elementu wyposażenia
1	Blokada drzwi elektryczna	33	Podłokietnik siedzenia tylnych
2	Dywaniki welurowe przód/tył o podwyższonej jakości	34	Podsufitka w jasnej tonacji

3	D wignia zmiany biegów pokryta skór	35	Poduszka powietrzna kierowcy
4	Fotel kierowcy regulowany w 4 kierunkach	36	Poduszka powietrzna kolanowa kierowcy
5	Fotel kierowcy z regulacją odcinka lędźwiowego	37	Poduszka powietrzna pasa bezpieczeństwa z możliwością odciążenia
6	Fotel pasa bezpieczeństwa regulowany w 4 kierunkach	38	Poduszki powietrzne boczne
7	Fotel pasa bezpieczeństwa z regulacją odcinka lędźwiowego	39	Przycisk rozrusznika Ford Power
8	Fotele przednie sportowe	40	Reflektory w technologii "Ford Dynamic LED"
9	Gniazdo 12V w podłokietniku przednim	41	Siedzenia tylne dzielone asymetrycznie i składane
10	Gniazdo 230V w środkowej konsoli	42	Siedzenia tylne podgrzewane
11	Hamulec postojowy elektryczny	43	Spryskiwacze reflektorów
12	Kamera cofania	44	System bezpieczeństwa inteligentny IPS
13	Kierownica podgrzewana	45	System Driver Alert - monitorowania koncentracji kierowcy
14	Kierownica pokryta skór	46	System Ford MyKey
15	Kieszenie w oparciach foteli przednich	47	System kontroli trakcji ESC
16	Klamki zewnętrzne w kolorze nadwozia	48	System kontroli trakcji TA
17	Klimatyzacja automatyczna 2 strefowa	49	System monitorowania ciśnienia powietrza w oponach TPMS
18	Kolumna kierownicy regulowana w 2 płaszczyznach	50	System rozpoznawania znaków drogowych TSR
19	Konsola sufitowa ze schowkiem na okulary	51	System ułatwiający ruszanie na wzniesieniu HSA
20	Kurtyny powietrzne foteli przednich i siedzeń tylnych	52	System wspomagania nagłego hamowania EBA
21	Listwy progowe w kolorze nadwozia	53	Szyby boczne przednie akustyczne
22	Lusterka zewnętrzne podgrzewane elektrycznie	54	wiatła do jazdy dziennej LED
23	Lusterka zewnętrzne regulowane elektrycznie	55	wiatła drogowe automatyczne - Auto High Beam
24	Lusterka zewnętrzne w kolorze nadwozia	56	wiatła tylne LED
25	Lusterka zewnętrzne z kierunkowskazami	57	wiatła włączane automatycznie
26	Lusterka zewnętrzne z pamięcią położenia	58	Tapicerka tekstylna Smitty
27	Lusterko wewnętrzne ciemniane automatycznie	59	Tarcze kół aluminiowe 17" 5x2-ramienne
28	Nakładki na progi przednich drzwi z wykończeniem w kolorze aluminium	60	Wspomaganie układu kierowniczego elektryczne EPAS
29	Nawiew powietrza na siedzenia tylne	61	Wycieraczki z czujnikiem deszczu
30	Obramowania bocznych szyb w kolorze chromu	62	Wyświetlacz miedzy zegarami 10,1" kolorowy
31	Oświetlenie wnętrza LED	63	Zagłówki foteli przednich regulowane (góra - dół)
32	Podłokietnik centralny przedni ze schowkiem	64	Zestaw naprawczy opon

L.p. Nazwa pakietu / elementu pakietu wyposażenia standardowego

- 1 ABS + EBD - system dystrybucji siły hamowania
 ABS - system zapobiegający blokowaniu kół
 System dystrybucji siły hamowania elektroniczny EBD
- 2 Czujniki parkowania - przód/tył
 Czujniki parkowania - przód
 Czujniki parkowania - tył
- 3 Fotele przednie podgrzewane
 Fotel kierowcy podgrzewany
 Fotel pasa bezpieczeństwa podgrzewany
- 4 Lusterka zewnętrzne składane elektrycznie z oświetleniem podłogowym
 Lusterka zewnętrzne składane elektrycznie
 Lusterka zewnętrzne z oświetleniem podłogowym
- 5 Pakiet dla palaczy
 Zapalniczka
 Popielniczka
- 6 System BLIS z CTA
 Lusterka zewnętrzne składane elektrycznie
 System BLIS - układ monitorowania "martwych pól" lusterek
 System CTA - Cross Traffic Alert
 Lusterka zewnętrzne z oświetleniem podłogowym

- 7 System FordPass Connect
 - Hotspot Wi-Fi
 - Aktualizacja map Europy przez WI-FI
 - Informacja o ruchu drogowym
 - Status systemów pokładowych
 - Funkcja lokalizacji pojazdu
 - Zdalne otwieranie/zamykanie drzwi
- 8 System Lane Keeping Alert
 - System Driver Alert wykrywania zmęczenia kierowcy
 - Lane Keeping Aid - system utrzymywania pasa ruchu
- 9 System nawigacji satelitarnej Sony CD/MP3 z DAB+ i Ford SYNC 3 (ICFCZ)
 - System nawigacji satelitarnej
 - Sterowanie radiem zdalne
 - Sterowanie głosem systemu Bluetooth
 - Funkcja wzywania pomocy
 - Tuner radiowy cyfrowy DAB+
 - Wyświetlacz 8" kolorowy, dotykowy
 - Moduł TMC
 - AppLink
 - Złotce "USB" 2 szt.
 - Głośniki 12 szt.(w tym subwoofer) Sony
- 10 System Pre-Collision Assist -wspomagania unikania kolizji
 - System ostrzegania przed kolizją z pojazdem poprzedzającym
 - System Advanced Emergency Braking
- 11 System wspomagający parkowanie Active Park Assist
 - Czujniki parkowania - przód
 - Czujniki parkowania - tył
 - System wspomagający parkowanie Active Park Assist
 - System monitorowania otoczenia podczas wyjazdu tyłem
- 12 Szyba przednia i dysze spryskiwaczy szyby przedniej ogrzewane
 - Szyba przednia ogrzewana
 - Dysze spryskiwaczy podgrzewane
- 13 Szyby przednie i tylne regulowane elektrycznie
 - Szyby przednie regulowane elektrycznie
 - Szyby tylne regulowane elektrycznie
- 14 Wiatła mgielne przednie z doświetlaniem zakrętów
 - wiatła mgielne przednie
 - System do wietlania zakrętów
- 15 Tempomat inteligentny Adaptive Cruise Control z systemem Pre-Collision Assist
 - Tempomat inteligentny
 - System ostrzegania przed kolizją z pojazdem poprzedzającym
 - System Stop&Go
 - System Advanced Emergency Braking
- 16 Zamek centralny z kluczem elektronicznym KeyFree
 - Zamek centralny z kluczem elektronicznym KeyFree
 - Włócznik "Ford Power"
 - Oświetlenie wewnętrzne LED

WYPOSAŻENIE DODATKOWE

L.p. Nazwa elementu wyposażenia

- 1 Lakier metalizowany Magnetic Grey

OPIS ZAMONTOWANEGO W POJEZDZIE OGUMIENIA

Koło	Marka, typ	Profil bieżnika [mm]
Przednie lewe:	*Firestone Winterhawk 215/55R17 98V	5,0
Przednie prawe:	*Firestone Winterhawk 215/55R17 98V	5,0
Tylne lewe:	*Vredestein Winter Pro 215/55R 17 98V	5,0
Tylne prawe:	*Vredestein Winter Pro 215/55R 17 98V	5,0

KOREKTY WARTOŚCI POJAZDU

KOREKTA ZA WYPOSAŻENIE	(+)
KOREKTY RÓŻNE:	
Zadana szacunkowa korekta z tytułu wcześniejszych napraw	(-)

Korekta ze wzgl du na liczb wła cicieli lub u ytkowników (2)	(-)
Regionalna sytuacja rynkowa	(-)
Stan Utrzymania i dbało o pojazd	(-)
Szkoda istotna w historii szkodowej	(-)
KOREKTY RÓ NE RAZEM	(-)
KOREKTA ZA OGUMIENIE	(-)

UWAGI RZECZOZNAWCY DOTYCZ CE WYCENY

Pojazd zweryfikowany w bazie danych historiapojazdu.gov.pl

Ujawniono wpis:

28.07.2022 Powstanie szkody istotnej

Kategorie: uszkodzenie elementów układu no nego

Ogl dziny przeprowadził rzeczoznawca: Janusz Chomicz

OPIS STANU TECHNICZNEGO ZESPOŁÓW POJAZDU



NADWOZIE - Szkielet i poszycia zewn trzne

L.p.	Nazwa elementu	L / P	Rodzaj uszkodzenia	Opis	Fot. nr
1	Błotnik przedni	L	Zarysowania powłoki lakierowej		
2	Pokrywa przednia		Odpryski powłoki lakierowej		
3	Błotnik tylny	L	Wczesniejsze naprawy		
4	Błotnik tylny	P	Zarysowania powłoki lakierowej, zarysowany gł boko		
5	Drzwi boczne tylne	L	Odpryski i zarysowania		
6	Drzwi boczne tylne	P	Wgniecione z zarysowaniami powłoki lakierowej		

Pojazd nosi typowe dla jego okresu eksploatacji uszkodzenia powłoki lakierowej (niewielkie zarysowania, odpryski itp.).



NADWOZIE – Opis powłoki lakierowej

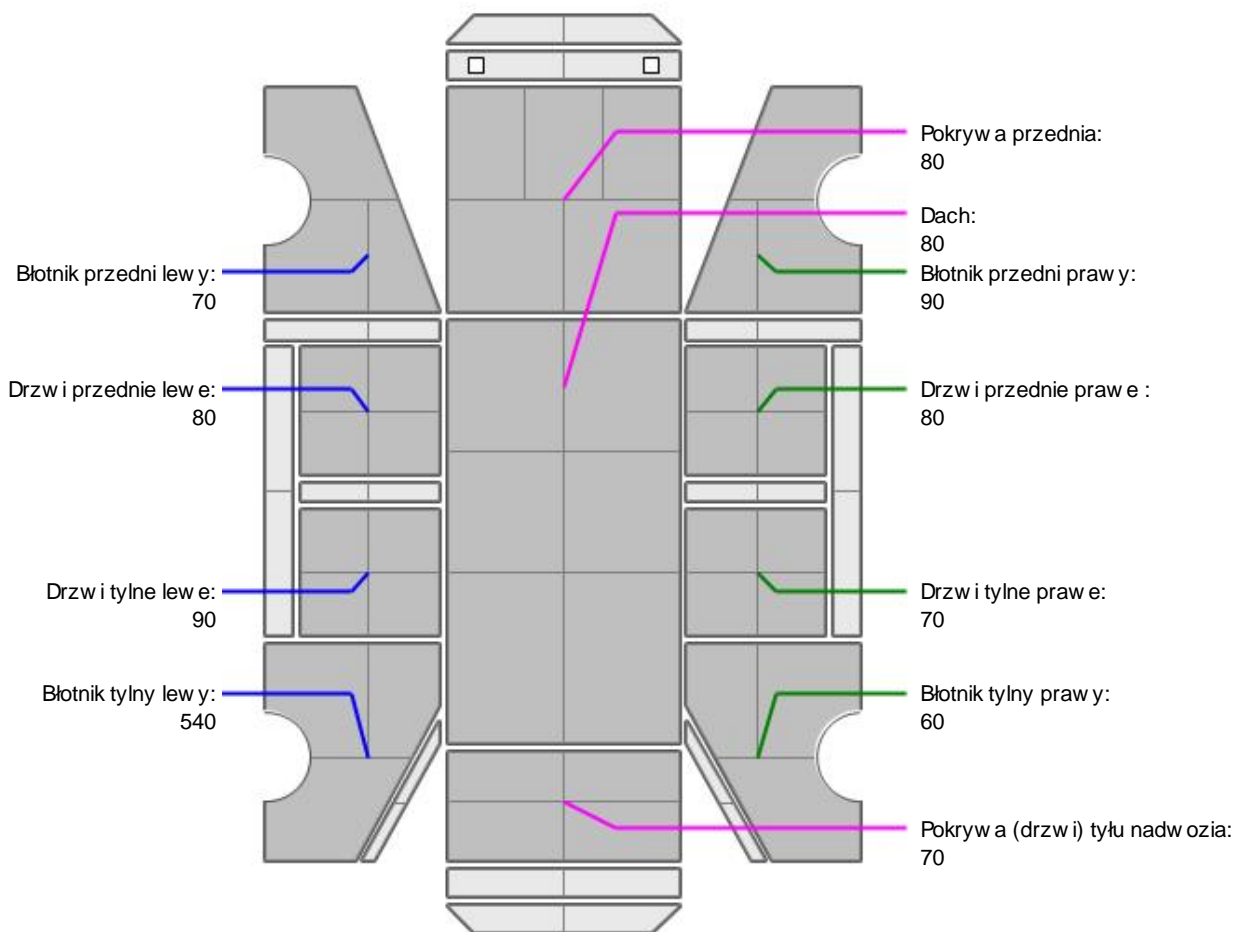

L.p.	Nazwa elementu	L / P	Grubość powłoki [µm]	Opis
1	Pokrywa przednia		80	
2	Dach		80	
3	Błotnik przedni	L	70	
4	Drzwi przednie	L	80	
5	Błotnik tylny	L	540	
6	Błotnik przedni	P	90	
7	Drzwi przednie	P	80	
8	Błotnik tylny	P	60	
9	Pokrywa (drzwi) tyłu nadwozia		70	
10	Drzwi tylne	L	90	
11	Drzwi tylne	P	70	

Podane przedziały grubości powłoki lakierowej poszczególnych elementów dotyczą wyłącznie punktów pomiarowych, tj. trzech wybranych miejsc na danym elemencie nadwozia. Nie oznacza to, że w pozostałych obszarach danego elementu grubość powłoki jest jednakowa ani że nie może wykroczyć poza wskazane zakresy. Pomiary wykonano urządzeniem bezdźwiękowym w posiadaniu rzeczoznawcy. Pomiar wykonany innym przyrządem może się różnić.

**NADWOZIE – Wyposażenie zewnętrzne**

L.p.	Nazwa elementu	L / P	Rodzaj uszkodzenia	Opis	Fot. nr
1	Zderzak przedni		Zarysowany		
2	Zderzak tylny		Zarysowany		
3	Szyba przednia		Odpryski warstwy zewnętrznej		

**NADWOZIE – Wyposażenie wewnętrzne**

Wnętrze pojazdu nosi typowe dla jego okresu eksploatacji zabrudzenia oraz zużycie wszystkich elementów.

JAZDA KONTROLNA

- | | | |
|----|--|----------|
| 1 | Głośność pracy silnika | BEZ UWAG |
| 2 | Przyspieszenia pojazdu | BEZ UWAG |
| 3 | Stożkowość ruchu pojazdu | BEZ UWAG |
| 4 | Głośność (stuknięcia) zawieszenia | BEZ UWAG |
| 5 | Zmiana biegów, działanie sprzęgła | BEZ UWAG |
| 6 | Głośność skrzyni biegów / bloku napędowego | BEZ UWAG |
| 7 | Skuteczność hamulca zasadniczego | BEZ UWAG |
| 8 | Działanie drogomierza i szybkościomierza | BEZ UWAG |
| 9 | Wskazanie temperatury silnika | BEZ UWAG |
| 10 | Skuteczność ogrzewania i przewietrzania | BEZ UWAG |

Próba ruchowa przeprowadzona na niewielkim dystansie, w warunkach parkingowych, z prędkością do 15 km/h.

POZOSTAŁE INFORMACJE

- Pochodzenie pojazdu**
Krajowy
- Weryfikacja prawdziwości danych obiektu**
Numer VIN wybity na karoserii oraz numer VIN tabliczki znamionowej zgodny z bazą CEPIK
- Weryfikacja odczytanego stanu drogomierza**
Odczytany z drogomierza

Zastrzeżenia ograniczające.

- ü Zawarte w niniejszej Wycenie/Raporcie informacje (w tym dotyczące wyposażenia) służy jedynie ogólnym celom informacyjnym. Wycena/Raport nie może być zatem traktowana jako oferta w rozumieniu przepisów Kodeksu Cywilnego oraz opisu towaru ani zapewnienia w rozumieniu art. 4 Ustawy z dnia 27 lipca 2002 roku o szczególnych warunkach sprzedaży konsumenckiej.
- ü Wycena/Raport została sporządzona w celu ustalenia istnienia albo nieistnienia uszkodzeń nieakceptowalnych po zawarciu umowy korzystania z samochodu lub innych okoliczności uzgodnionych w zleceniu. Wycena/Raport nie obejmuje typowych uszkodzeń wynikających z eksploatacji samochodu oraz jego standardowego użytkowania.
- ü Jeżeli chcesz traktować ten dokument jako źródło wiedzy o samochodzie przy jego zakupie, czynisz to na własną odpowiedzialność. Rzeczoznawca Sp. z o.o. nie ponosi odpowiedzialności za takie użycie tej Wyceny/Raporu.
- ü Niniejsza wycena służy wyłącznie do oszacowania wartości rynkowej przedmiotu wyceny i nie może być wykorzystywana do żadnego innego celu, ni wymienionego powyżej. W szczególności wycena nie może stanowić podstawy do oceny cech i stanu wycenianego obiektu przy jego zakupie.
- ü Rzeczoznawca nie bierze na siebie odpowiedzialności za wady ukryte (prawne i fizyczne) oraz ewentualne skutki wynikające z dalszego użytkowania przedmiotu wyceny, a także za skutki wykorzystania samej wyceny.
- ü Powyższa wycena nie jest ekspertyzą stanu technicznego przedmiotu wyceny i za taką nie może być uznawana, w szczególności nie może być traktowana jako gwarancja sprzedaży przedmiotu wyceny za oszacowaną wartość.
- ü Wycenę przeprowadzono w oparciu o dostarczoną dokumentację oraz badanie organoleptyczne wycenianego obiektu. Nie prowadzono badań diagnostycznych oraz weryfikacji warsztatowej przedmiotu wyceny.
- ü Nie stwierdzono dodatkowych niesprawności i/lub uszkodzeń i/lub braków w zakresie możliwym do ustalenia w warunkach oględzin tj. bez dostępu do spodu pojazdu, specjalistycznego sprzętu diagnostycznego, jazdy próbnej wykonanej w warunkach drogowych z obciążeniem.
- ü Rzeczoznawca podczas oględzin poza warsztatem nie jest w stanie stwierdzić wypadkowej przeszłości pojazdu. W przypadku podwyższonych wartości pomiarów powłoki lakierowej, konieczna jest ekspertyza w warunkach warsztatowych.
- ü Rok produkcji pojazdu - nie weryfikowano. Przyjeto w oparciu o dane przekazane przez Zleceniodawcę.
- ü Niniejsza wycena nie może być publikowana w całości w jakimkolwiek dokumencie bez zgody wykonawców i bez uzgodnienia z nimi formy i treści takiej publikacji. Zakaz publikacji nie dotyczy posługiwania się wyceną w umowach cywilno-prawnych zawieranych przez zleceniodawcę i dotyczących przedmiotu.
- ü Przed odbiorem pojazdu, kupujący zobowiązany jest do konfrontacji rzeczywistego stanu z informacjami zawartymi w wycenie. Odbiór przedmiotu jest równoznaczny ze zrzeczeniem się wszelkich roszczeń, co do stanu technicznego.
- ü Nie badano poprawności i/lub budowy numerów identyfikacyjnych/seryjnych obiektu oraz nie weryfikowano prawdziwości danych obiektu.
- ü Niniejsza wycena nie może być traktowana jako gwarancja sprzedaży przedmiotu wyceny za oszacowaną wartość.
- ü W przypadku ujawnienia dodatkowych informacji dotyczących przedmiotowego pojazdu, niedostępnych w czasie wykonywania niniejszej opinii, zaprezentowane stanowisko może ulec zmianie.
- ü W opinii założono, że nie wykryto żadnych faktów, które mogłyby istotnie wpływać na wartość wycenionego pojazdu, jeżeli w opisie pojazdu nie widnieje inaczej.
- ü Rzeczoznawca nie ponosi odpowiedzialności za ewentualne błędy wynikające z przedstawionych informacji otrzymanych od użytkownika/sprzedawcy/zamawiającego wycenę, jeżeli brak podstaw do kwestionowania ich zgodnie ze stanem rzeczywistym lub też ustalenie stanu rzeczywistego przez rzeczoznawcę było niemożliwe lub znacznie utrudnione.
- ü Wyposażenie standardowe wg. Info - Ekspert. Rzeczoznawca nie ponosi odpowiedzialności za ewentualne błędy programu. Lista wyposażenia w wycenie ma charakter poglądowy i nie potwierdza kompletności. Aby ustalić specyfikacje fabryczne wyposażenia należy się do dealera.
- ü W warunkach, w jakich przeprowadzono oględziny rzeczoznawca nie miał możliwości zweryfikowania poprawności

działania całego wyposażenia.

Ü Opis stanu technicznego pojazdu jest ważny na dzień oględzin. Rzeczoznawca nie bierze odpowiedzialności za zmiany stanu pojazdu wynikające z dalszej eksploatacji lub postoju (np. uszkodzenie akumulatora, powłoki lub powstanie ognisk korozji, uszkodzenie układu hamulcowego, itp.) – zaleca się sprawdzenie daty wyceny

Ü Jeżeli elementy jednostki napędowej, układu przeniesienia napędu itp., są rozmontowane, rzeczoznawca nie weryfikuje kompletności poszczególnych układów. Możliwość wystąpienia braków w kompletacji (np. ze względu na wykorzystanie unieruchomionego pojazdu jako „dawcy części”).

Ü Nie weryfikowano odczytanego stanu drogomierza z zapisami w urządzeniach elektronicznych pojazdu. Rzeczoznawca nie dokonuje oceny autentyczności przebiegu.

Ü W przypadku pojazdów z niesprawnym akumulatorem lub bez niego - podłączenie sprawnego akumulatora nie gwarantuje sprawności technicznej pojazdu. W związku z tym przyjmuje się, iż stan techniczny pojazdu jest nieznany, istnieje ryzyko ujawnienia wad ukrytych i dodatkowych uszkodzeń.

Ü Nie weryfikowano gwarancji, statusu pakietów serwisowych i kompletności w zakresie wyposażenia dodatkowego, z którym przedmiot był zamówiony.

Dokument wystawiony elektronicznie, ważny bez podpisu

DOKUMENTACJA FOTOGRAFICZNA



Fot. nr 1



Fot. nr 2



Fot. nr 3



Fot. nr 4



Fot. nr 5



Fot. nr 6



Fot. nr 7



Fot. nr 8



Fot. nr 9



Fot. nr 10



Fot. nr 11



Fot. nr 12



Fot. nr 13



Fot. nr 14



Fot. nr 15



Fot. nr 16



Fot. nr 17



Fot. nr 18



Fot. nr 19



Fot. nr 20



Fot. nr 21



Fot. nr 22



Fot. nr 23



Fot. nr 24



Fot. nr 25



Fot. nr 26



Fot. nr 27



Fot. nr 28



Fot. nr 29



Fot. nr 30



Fot. nr 31



Fot. nr 32



Fot. nr 33



Fot. nr 34



Fot. nr 35



Fot. nr 36



Fot. nr 37



Fot. nr 38



Fot. nr 39

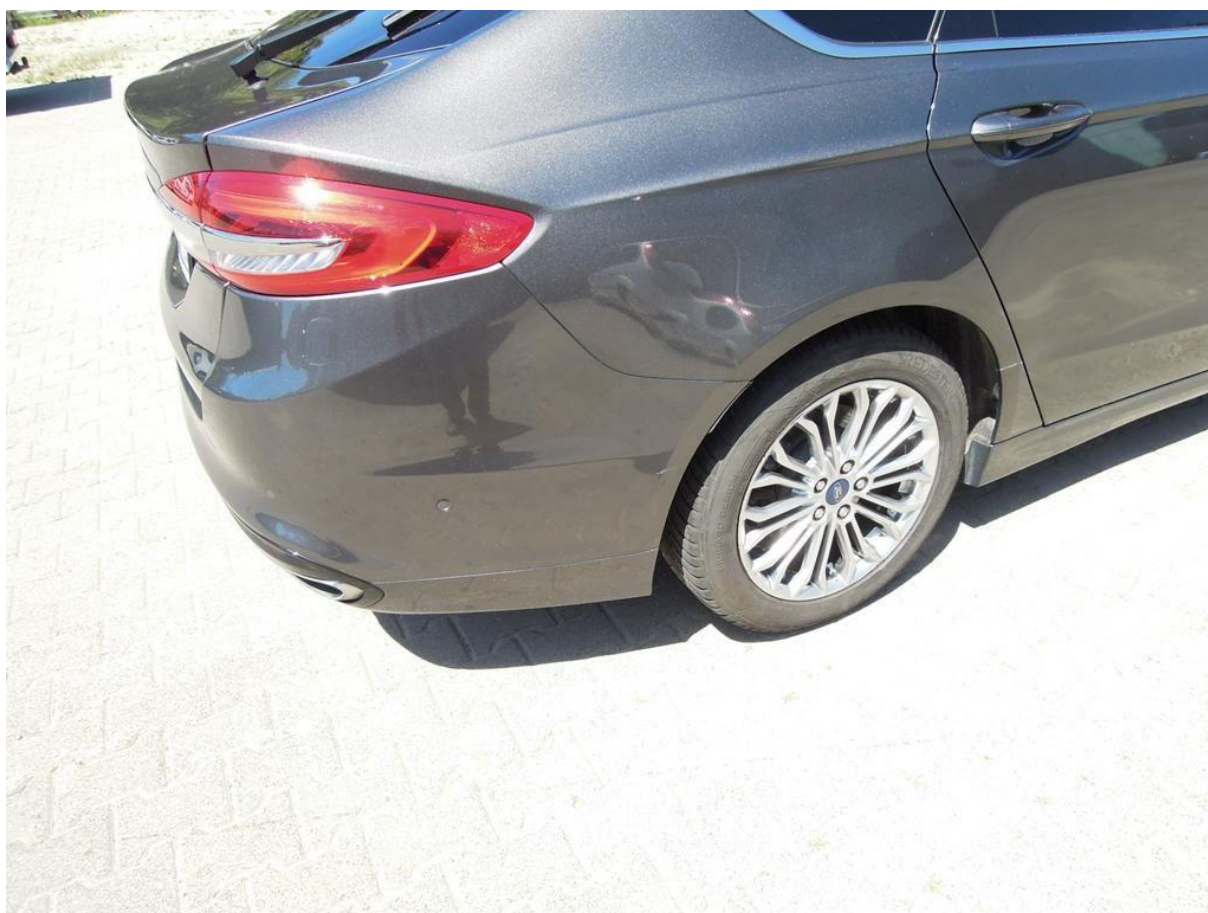

Fot. nr 40



Fot. nr 41



Fot. nr 42



Fot. nr 43



Fot. nr 44



Fot. nr 45



Fot. nr 46



Fot. nr 47



Fot. nr 48



Fot. nr 49



Fot. nr 50



Fot. nr 51



Fot. nr 52



Fot. nr 53



Fot. nr 54



Fot. nr 55



Fot. nr 56



Fot. nr 57



Fot. nr 58



Fot. nr 59



Fot. nr 60



Fot. nr 61



Fot. nr 62



Fot. nr 63



Fot. nr 64



Fot. nr 65



Fot. nr 66



Fot. nr 67



Fot. nr 68



Fot. nr 69



Fot. nr 70



Fot. nr 71

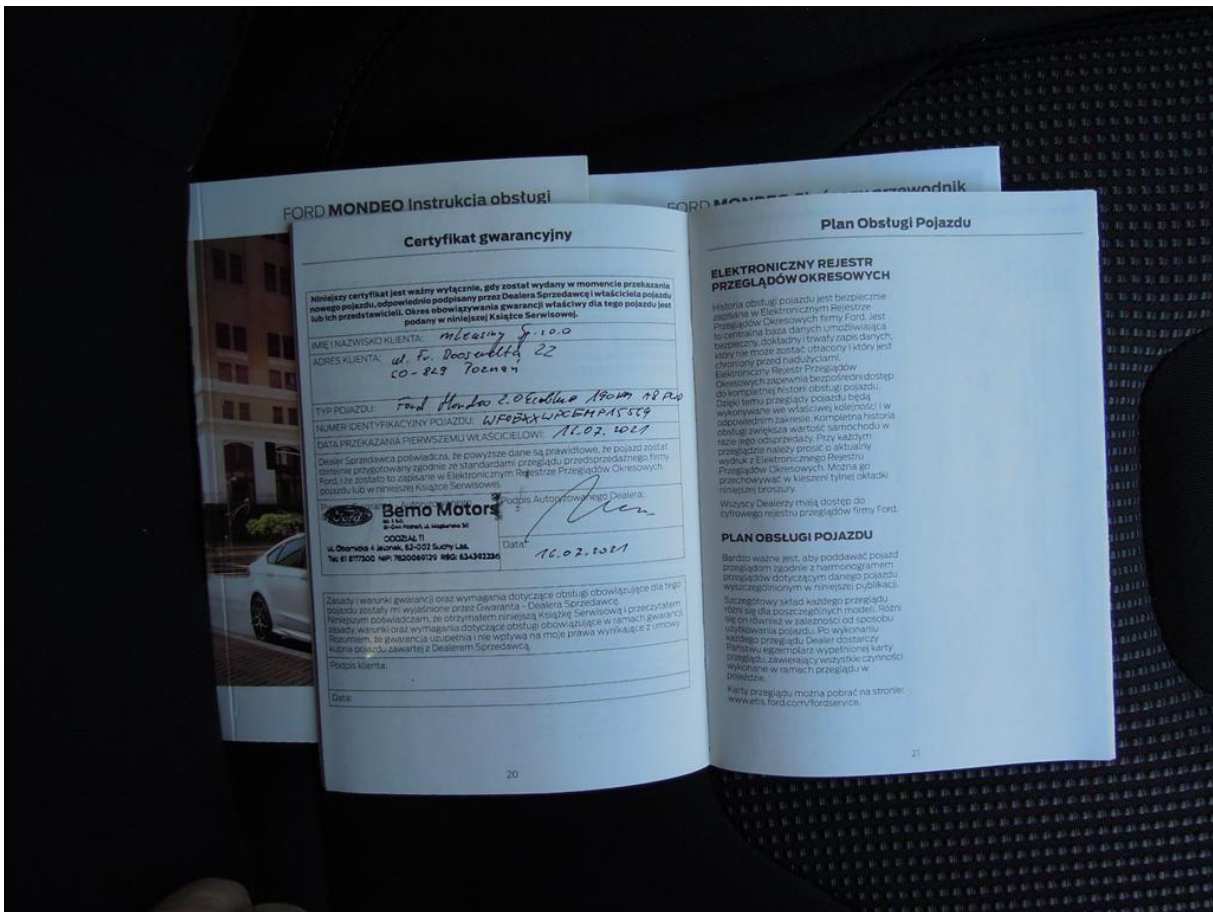

Fot. nr 72

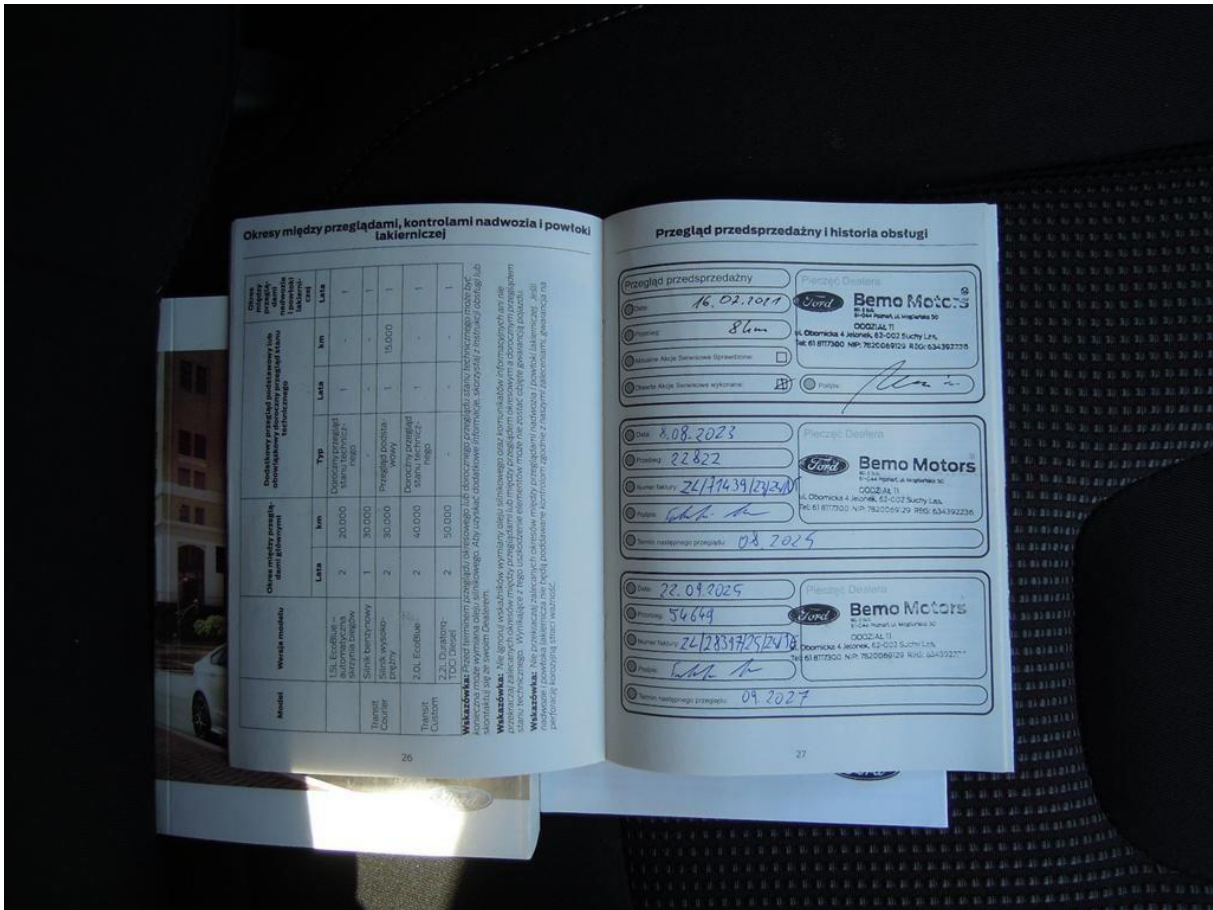

Fot. nr 73

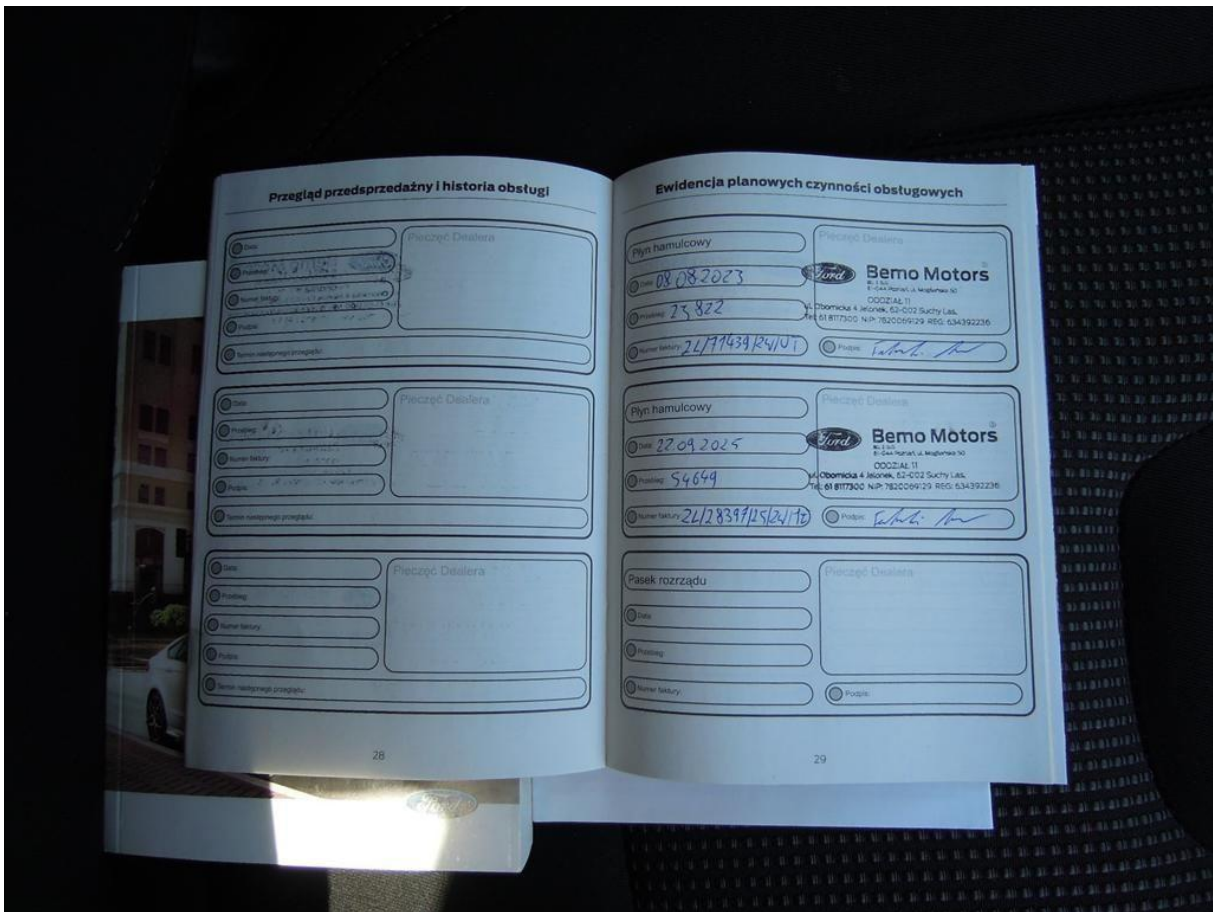

Fot. nr 74

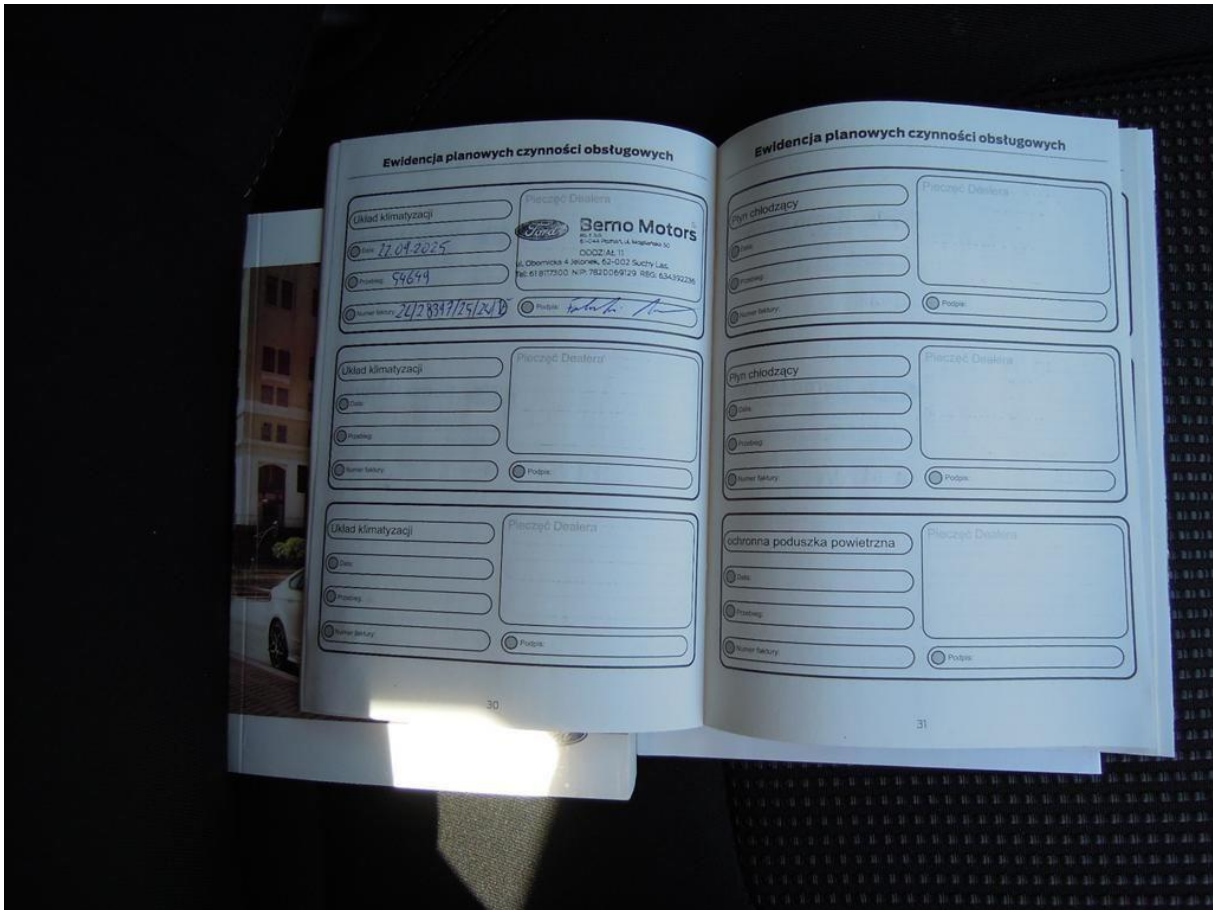

Fot. nr 75

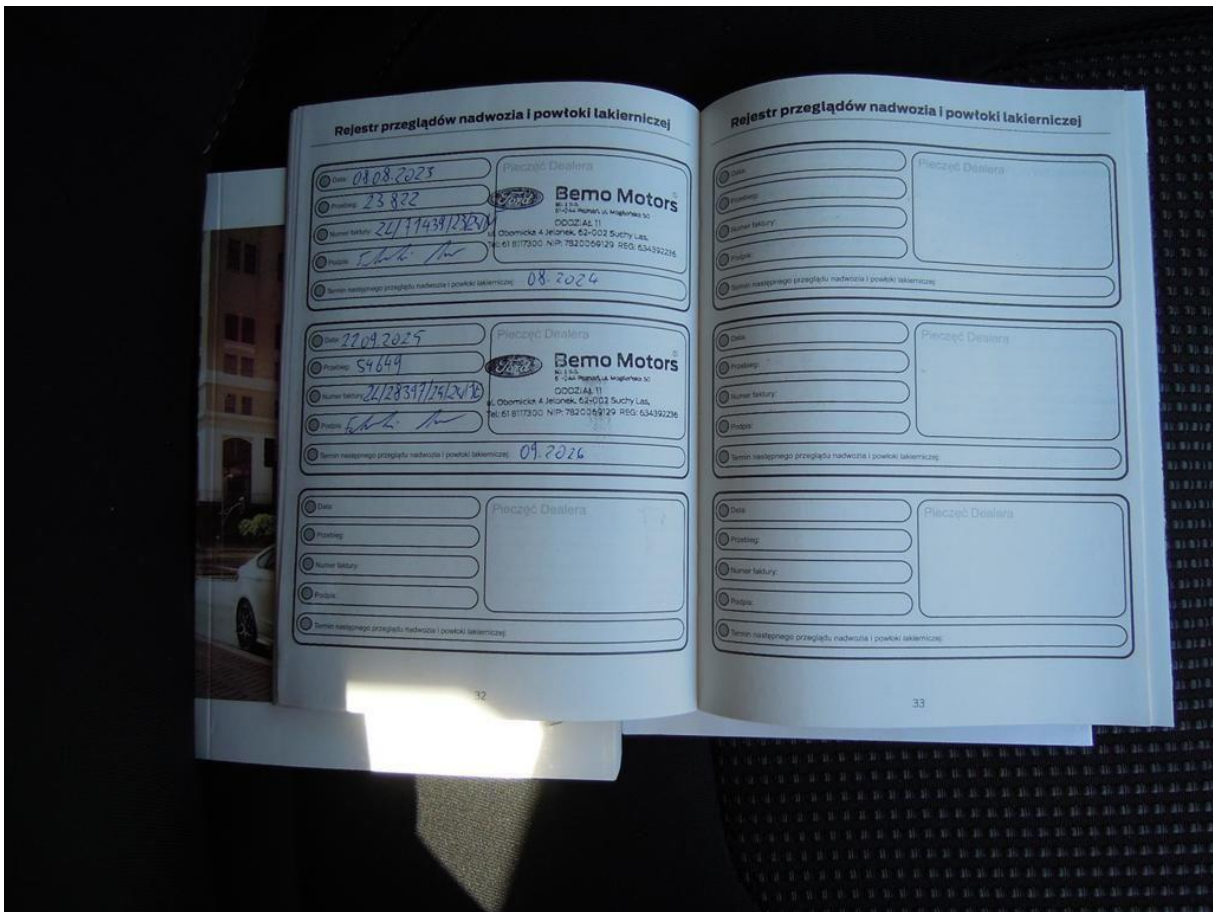

Fot. nr 76

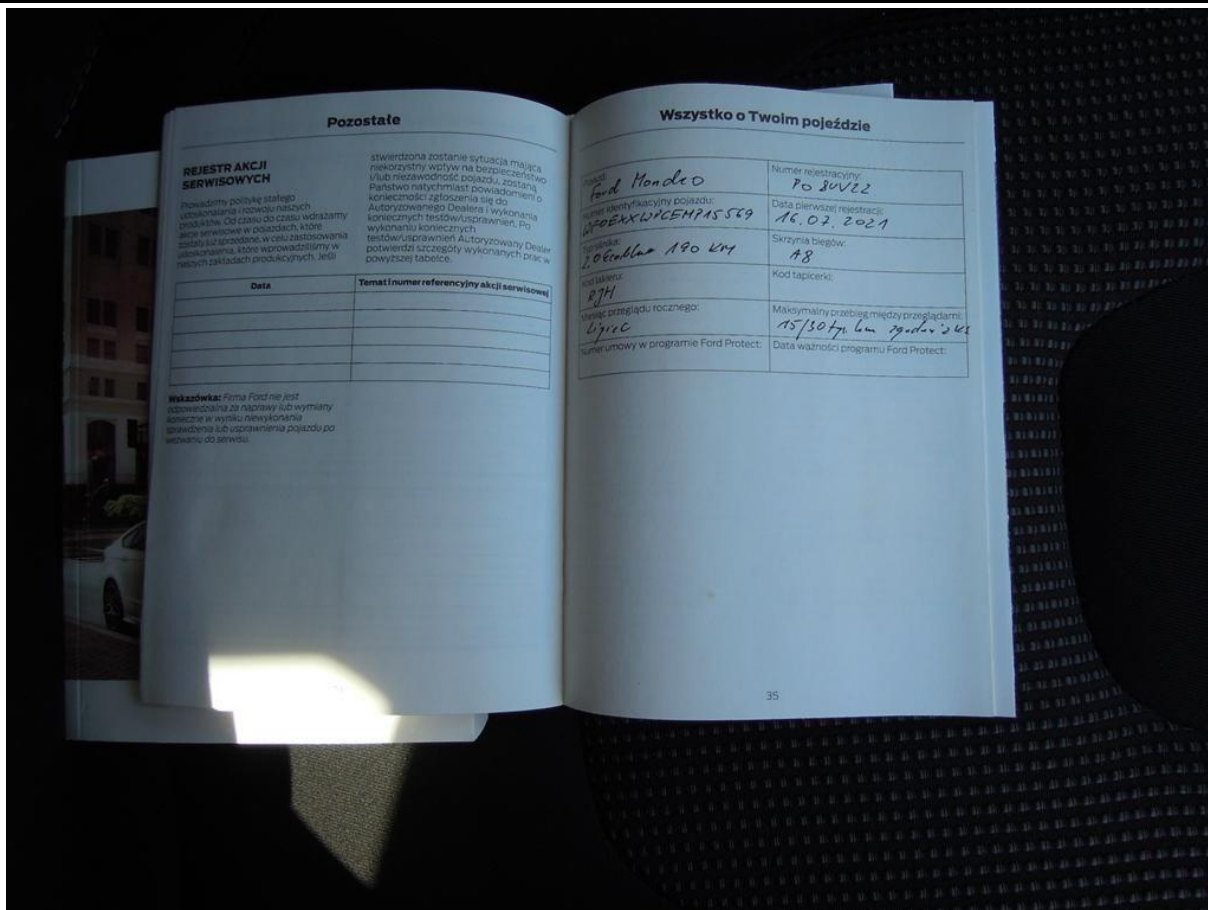

Fot. nr 77



Fot. nr 78



Fot. nr 79

Dokument wystawiony elektronicznie, wa ny bez podpisu