

Nr zlecenia: 24/17/06/2026/CarArena STANDARD

z dnia: 2026/06/17

Zleceniodawca:

CARARENA - Aukcje Samochodowe
ul. Budowlanych 7
62-081 Baranowo

Rzeczoznawca:

Albert Kalu ny/zatw. Pion Weryfikacyjny eRzeczoznawcy



Wycena wartości

Zadanie: Określenie wartości rynkowej pojazdu

DANE IDENTYFIKACYJNE POJAZDU

Dane: [D] VI-2026

Rodzaj pojazdu:	Samochód ci arowy do 3.5t	VIN:	VF77BBHY6GJ888786
Marka:	CITROËN	Nr rejestracyjny:	LU786FJ
Model pojazdu:	Berlingo II 1.6 HDI MR`15 E6 2.2t	Nr Info-Ekspert:	008-03715
Wersja:	Live	Rok produkcji:	2016

Wskazanie drogomierza	237708 km
Data pierwszej rejestracji	2017/02/23
Data wa no ci badania technicznego	2027/03/12
Rodzaj nadwozia	furgon 3 drzwiowy 2+1 osobowy
Dop. masa całk. / Ładowno	1960 kg* / 651 kg
Liczba osi / Rodzaj nap du / Skrzynia biegów	2 / przedni (4x2) / manualna
Rozstaw osi	2728 mm
Jednostka nap dowa	z zapłonem samoczynnym
Pojemno / Moc silnika	1560 ccm / 73kW (99KM)
Liczba cylindrów / Układ cylindrów	4 / rz dowy
Norma spalin	E6
Kolor powłoki lakierowej, (rodzaj lakieru)	Biały 2-warstwowy typu uni

WYPOSA ENIE STANDARDOWE

L.p.	Nazwa elementu wyposażenia	L.p.	Nazwa elementu wyposażenia
1	ABS - system zapobiegający blokowaniu kół	9	System elektronicznej kontroli toru jazdy ESP
2	Drzwi tylne dwuskrzydłowe	10	System wspomagania nagłego hamowania AFU
3	Fotel pasażera pojedynczy	11	Szyby przednie regulowane elektrycznie
4	Immobilizer	12	wiatła do jazdy dziennej
5	Kolumna kierownicy regulowana	13	Tarcze kół stalowe 15"
6	Poduszka powietrzna kierowcy	14	Wspomaganie układu kierowniczego
7	Przegroda drabinka za fotelem kierowcy	15	Wyposażenie cian bocznych tworzywem sztucznym do 1/2 wys.

8 Przygotowanie do monta u radia

16 Zamek centralny zdalnie sterowany

WYPOSA ENIE DODATKOWE**L.p. Nazwa elementu wyposa enia**

- 1 +Hak holowniczy
- 2 +Klimatyzacja
- 3 Radio CD/MP3
 - Komputer pokładowy
 - Gło niki 4 szt.
 - Radioodtwarzacz CD + MP3
 - Sterowanie radiem przy kierownicy
 - Wy wietlacz monochromatyczny numeryczny A+ na desce rozdzielczej

OPIS ZAMONTOWANEGO W POJE DZIE OGUMIENIA

Koło	Marka, typ	Bie nik [mm]
Przednie lewe:	*FIRESTONE 195/65 R15 95V XL MULTISEASON	6,9
Przednie prawe:	*FIRESTONE 195/65 R15 95V XL MULTISEASON	7,1
Tylne lewe:	*FIRESTONE 195/65 R15 95V XL MULTISEASON	6,9
Tylne prawe:	*FIRESTONE 195/65 R15 95V XL MULTISEASON	7,0

KOREKTY WARTO CI POJAZDU

KOREKTA ZA PIERWSZ REJESTRACJ	(+)
KOREKTA ZA WYPOSA ENIE	(+)
KOREKTA ZA PRZEBIEG	(-)
KOREKTY RÓ NE:	
Stan utrzymania i dbało o pojazd	(-)
Ryzyko uszkodze dodatkowych	(-)
Weryfikacja serwisowa	(-)
KOREKTY RÓ NE RAZEM	(-)
KOREKTA ZA OGUMIENIE	(+)

UWAGI RZECZOZNAWCY DOTYCZ CE WYCENY

Pojazd zweryfikowany w bazie danych historiapojazdu.gov.pl

Ogl dziny wykonał: Łukasz Dybciak

Wycena wykonana: Albert Kalu ny

Korekta „Regionalna sytuacja rynkowa” została zadana ze wzgl du na zauwa alne różnice między cenami lokalnymi a srednimi wartościami na rynku krajowym. Odzwierciedla aktualne warunki sprzedazy w regionie oraz lokalna atrakcyjnosc danego typu pojazdu.

OPIS STANU TECHNICZNEGO ZESPOŁÓW POJAZDU**NADWOZIE - Szkielet i poszycia zewn trzne**

L.p.	Nazwa elementu	L / P	Rodzaj uszkodzenia	Opis	Fot. nr
1	Błotnik przedni	L	Zarysowania powłoki lakierowej		
2	Pokrywa przednia		Ogniska korozji		
3	Drzwi boczne	P	Wgniecione z zarysowaniami powłoki lakierowej		
4	Próg	P	Wgnieciony gł boko		
5	Dach		Zarysowania powłoki lakierowej		

6	ciana boczna nadwozia	P	Odpryski powłoki lakierowej z miejsc korozji blachy, zarysowania
7	Przegroda przestrzeni bagażowej		Otwory

Na pozostałych elementach obłachowania bryły nadwozia stwierdzono również typowe dla jego okresu eksploatacji uszkodzenia powłoki lakierowej (zarysowania, odpryski, itp.)

Pojazd pokryty okleinami reklamowymi. Istnieje ryzyko wykrycia wad i uszkodzeń po rozklejeniu.



NADWOZIE – Opis powłoki lakierowej

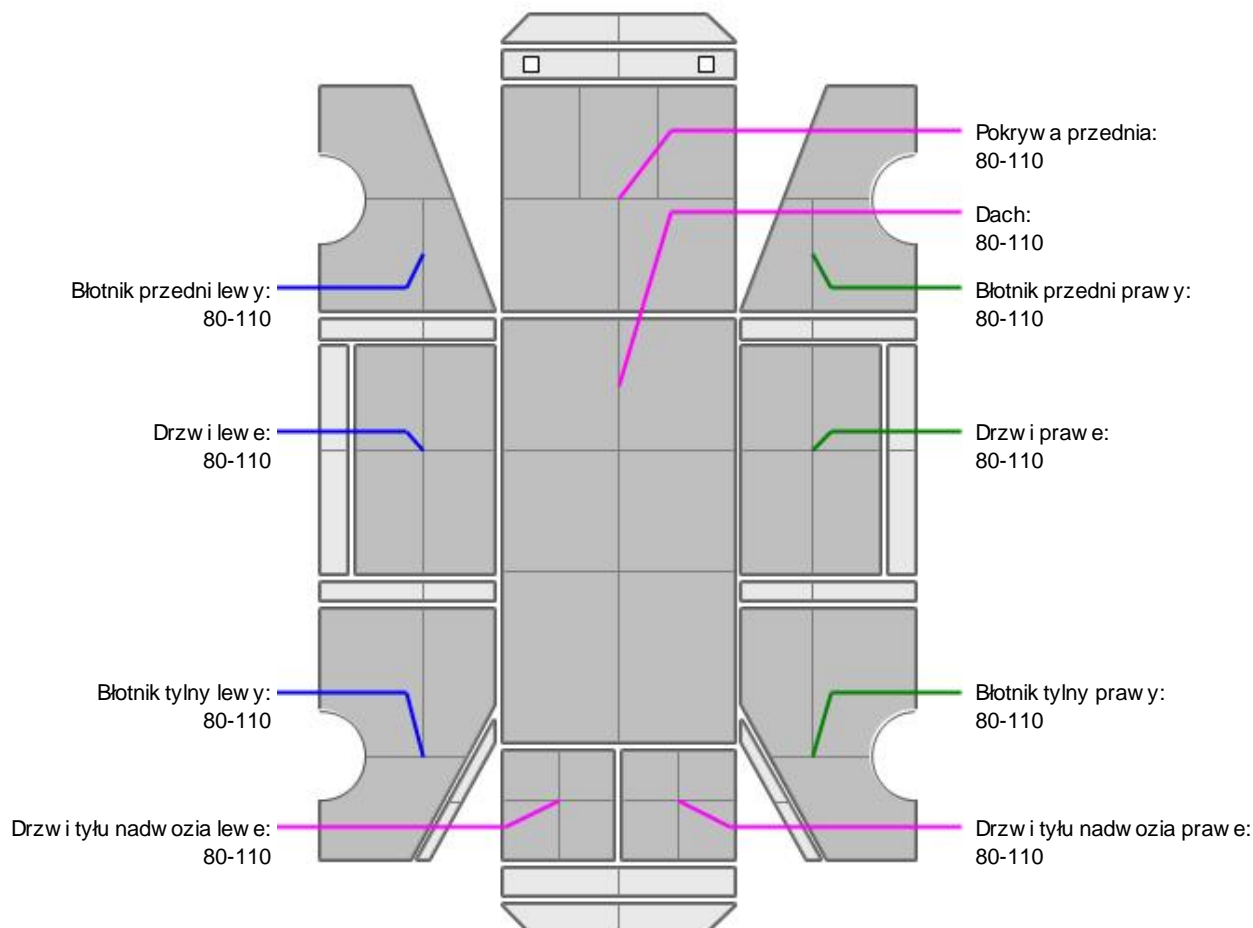

L.p.	Nazwa elementu	L / P	Grubość powłoki [μm]	Opis
1	Pokrywa przednia		80-110	
2	Dach		80-110	
3	Błotnik przedni	L	80-110	
4	Drzwi	L	80-110	
5	Błotnik tylny	L	80-110	
6	Błotnik przedni	P	80-110	
7	Drzwi	P	80-110	
8	Błotnik tylny	P	80-110	
9	Pokrywa (drzwi) tyłu nadwozia		80-120	
10	Drzwi tyłu nadwozia		80-110	
11	Drzwi tyłu nadwozia		80-110	

Podane przedziały grubości powłoki lakierowej poszczególnych elementów dotyczą wyłącznie punktów pomiarowych, tj. trzech wybranych miejsc na danym elemencie nadwozia. Nie oznacza to, że w pozostałych obszarach danego elementu grubość powłoki jest jednakowa ani że nie może wykroczyć poza wskazane

zakresy. Pomiary wykonano urz dzeniem b d cym w posiadaniu rzeczoznawcy. Pomiar wykonany innym przyrz dem mo e si ró ni .



WYPOSA ENIE ZEWN TRZNE

L.p.	Nazwa elementu	L / P	Rodzaj uszkodzenia	Opis	Fot. nr
1	Reflektor	L	Zanieczyszczenia wewn trzne		
2	Zderzak tylny		Zarysowania		
3	Szyba przednia		Odpryski warstwy zewn trznej		



NADWOZIE – Wyposa enie wewn trzne

L.p.	Nazwa elementu	L / P	Rodzaj uszkodzenia	Opis	Fot. nr
1	Fotel przedni	L	Przepalone miejscowo poszycie		
2	Fotel przedni	P	Zabrudzony		
3	Wykładzina dachu (podsufitka)		Zabrudzona		
4	Akumulator		Niesprawny		

Wn trze pojazdu nosi typowe dla jego okresu eksploatacji zabrudzenia oraz zu ycie wszystkich elementów.



ZAWIESZENIE I KOŁA

L.p.	Nazwa elementu	L / P	Rodzaj uszkodzenia	Opis	Fot. nr
1	Tarcza koła przedniego	L	Ogniska korozji		
2	Tarcza koła przedniego	P	Ogniska korozji		
3	Tarcza koła tylnego	L	Ogniska korozji		
4	Tarcza koła tylnego	P	Ogniska korozji		



UKŁAD KIEROWNICZY

L.p.	Nazwa elementu	L / P	Rodzaj uszkodzenia	Opis	Fot. nr
1	Koło kierownicy		Przetarcie materiału		

JAZDA KONTROLNA

- | | | |
|---|--------------------------------------|---|
| 1 | Gło no pracy silnika | BEZ UWAG |
| 2 | Praca układu kierowniczego | BEZ UWAG |
| 3 | Gło no (stuki) zawieszenia | Podwy szona gło no pracy (stuki). Do weryfikacji w warunkach serwisowych. |
| 4 | Skuteczno hamulca zasadniczego | BEZ UWAG |
| 5 | Skuteczno hamulca pomocniczego | BEZ UWAG |
| 6 | Działanie drogom. i szybko ciomierza | BEZ UWAG |
| 7 | Wska nik temperatury silnika | BEZ UWAG |

Próba ruchowa przeprowadzona na zimnym silniku w warunkach parkingowych z pr dok ci do 15km/h.

Zastrzeżenia ograniczające opinię.

ü Zawarte w niniejszej Wycenie/Raporcie informacje (w tym dotyczące wyposażenia) służy jedynie ogólnym celom informacyjnym. Wycena/Raport nie może być zatem traktowana jako oferta w rozumieniu przepisów Kodeksu Cywilnego oraz opisu towaru ani zapewnienia w rozumieniu art. 4 Ustawy z dnia 27 lipca 2002 roku o szczególnych warunkach sprzedaży konsumenckiej.

ü Wycena/Raport została sporządzona w celu ustalenia istnienia albo nieistnienia uszkodzeń nieakceptowalnych po zawarciu umowy korzystania z samochodu lub innych okoliczności uzgodnionych w zleceniu. Wycena/Raport nie obejmuje typowych uszkodzeń wynikających z eksploatacji samochodu oraz jego standardowego zużycia.

ü Jeżeli chcesz traktować ten dokument jako źródło wiedzy o samochodzie przy jego zakupie, czynisz to na własną odpowiedzialność. Rzeczoznawca Sp. z o.o. nie ponosi odpowiedzialności za takie użycie tej Wyceny/Raporu.

ü Niniejsza wycena służy wyłącznie do oszacowania wartości rynkowej przedmiotu wyceny i nie może być wykorzystywana do żadnego innego celu, ni wymienionego powyżej. W szczególności wycena nie może stanowić podstawy do oceny cech i stanu wycenianego obiektu przy jego zakupie.

ü Rzeczoznawca nie bierze na siebie odpowiedzialności za wady ukryte (prawne i fizyczne) oraz ewentualne skutki wynikające z dalszego użytkowania przedmiotu wyceny, a także za skutki wykorzystania samej wyceny.

ü Powyższa wycena nie jest ekspertyzą stanu technicznego przedmiotu wyceny i za taką nie może być uznawana, w szczególności nie może być traktowana jako gwarancja sprzedaży przedmiotu wyceny za oszacowaną wartość.

ü Wycenę przeprowadzono w oparciu o dostarczoną dokumentację oraz badanie organoleptyczne wycenianego obiektu. Nie prowadzono badań diagnostycznych oraz weryfikacji warsztatowej przedmiotu wyceny.

ü Nie stwierdzono dodatkowych niesprawności i/lub uszkodzeń i/lub braków w zakresie możliwym do ustalenia w warunkach oględzin tj. bez dostępu do spodu pojazdu, specjalistycznego sprzętu diagnostycznego, jazdy próbnej wykonanej w warunkach drogowych z obciążeniem.

ü Rzeczoznawca podczas oględzin poza warsztatem nie jest w stanie stwierdzić wypadkowej przeszłości pojazdu. W przypadku podwyższonych wartości pomiarów powłoki lakierowej, konieczna jest ekspertyza w warunkach warsztatowych.

ü Rok produkcji pojazdu - nie weryfikowano. Przyjeto w oparciu o dane przekazane przez Zleceniodawcę.

ü Niniejsza wycena nie może być publikowana w całości w jakimkolwiek dokumencie bez zgody wykonawców i bez uzgodnienia z nimi formy i treści takiej publikacji. Zakaz publikacji nie dotyczy posługiwania się wyceną w umowach cywilno-prawnych zawieranych przez zleceniodawcę i dotyczących przedmiotu.

ü Przed odbiorem pojazdu, kupujący zobowiązany jest do konfrontacji rzeczywistego stanu z informacjami zawartymi w wycenie. Odbiór przedmiotu jest równoznaczny ze zrzeczeniem się wszelkich roszczeń, co do stanu technicznego.

ü Nie badano poprawności i/lub budowy numerów identyfikacyjnych/seryjnych obiektu oraz nie weryfikowano prawdziwości danych obiektu.

ü Niniejsza wycena nie może być traktowana jako gwarancja sprzedaży przedmiotu wyceny za oszacowaną wartość.

ü W przypadku ujawnienia dodatkowych informacji dotyczących przedmiotowego pojazdu, niedostępnych w czasie wykonywania niniejszej opinii, zaprezentowane stanowisko może ulec zmianie.

ü W opinii założono, że nie wykryto żadnych faktów, które mogłyby istotnie wpływać na wartość wycenionego pojazdu, jeżeli w opisie pojazdu nie widnieją inaczej.

ü Rzeczoznawca nie ponosi odpowiedzialności za ewentualne błędy wynikające z przedstawionych informacji otrzymanych od użytkownika/sprzedawcy/zamawiającego wycenę, jeżeli brak podstaw do kwestionowania ich zgodnie ze stanem rzeczywistym lub jeżeli ustalenie stanu rzeczywistego przez rzeczoznawcę było niemożliwe lub znacznie utrudnione.

ü Wyposażenie standardowe wg. Info - Ekspert. Rzeczoznawca nie ponosi odpowiedzialności za ewentualne błędy programu. Lista wyposażenia w wycenie ma charakter poglądowy i nie potwierdza kompletności. Aby ustalić specyfikacje fabrycznego wyposażenia należy się do dealera.

ü W warunkach, w jakich przeprowadzono oględziny rzeczoznawca nie miał możliwości zweryfikowania poprawności działania całego wyposażenia.

ü Opis stanu technicznego pojazdu jest wa ny na dzie ogl dzin. Rzeczoznawca nie bierze odpowiedzialno ci za zmiany stanu pojazdu wynikaj ce z dalszej eksploatacji lub postoj u (np. uszkodzenie akumulatora, powi kszenie lub powstanie ognisk korozji, uszkodzenie układu hamulcowego, itp.) – zaleca si sprawdzenie daty wyceny

ü Je eli elementy jednostki nap dowej, układu przeniesienia nap du itp., s rozmontowane, rzeczoznawca nie weryfikuje kompletno ci poszczególnych układów. Mo liwo wyst pienia braków w kompletacji (np. ze wzgl du na wykorzystanie unieruchomionego pojazdu jako „dawcy cz ci”).

ü Nie weryfikowano odczytanego stanu drogomierza z zapisami w urz dzeniach elektronicznych pojazdu. Rzeczoznawca nie dokonuje oceny autentyczno ci przebiegu.

ü W przypadku pojazdów z niesprawnym akumulatorem lub bez niego - podł czenie sprawnego akumulatora nie gwarantuje sprawno ci technicznej pojazdu. W zwi zku z tym przyjmuje si i stan techniczny pojazdu jest nieznanym, istnieje ryzyko ujawnienia wad ukrytych i dodatkowych uszkodze .

ü Nie weryfikowano gwarancji, statusu pakietów serwisowych i kompletno ci w zakresie osprz tu dodatkowego, z którym przedmiot był zamówiony.

Dokument wystawiony elektronicznie, wa ny bez podpisu

DOKUMENTACJA FOTOGRAFICZNA



Fot. nr 1



Fot. nr 2



Fot. nr 3



Fot. nr 4



Fot. nr 5



Fot. nr 6



Fot. nr 7



Fot. nr 8

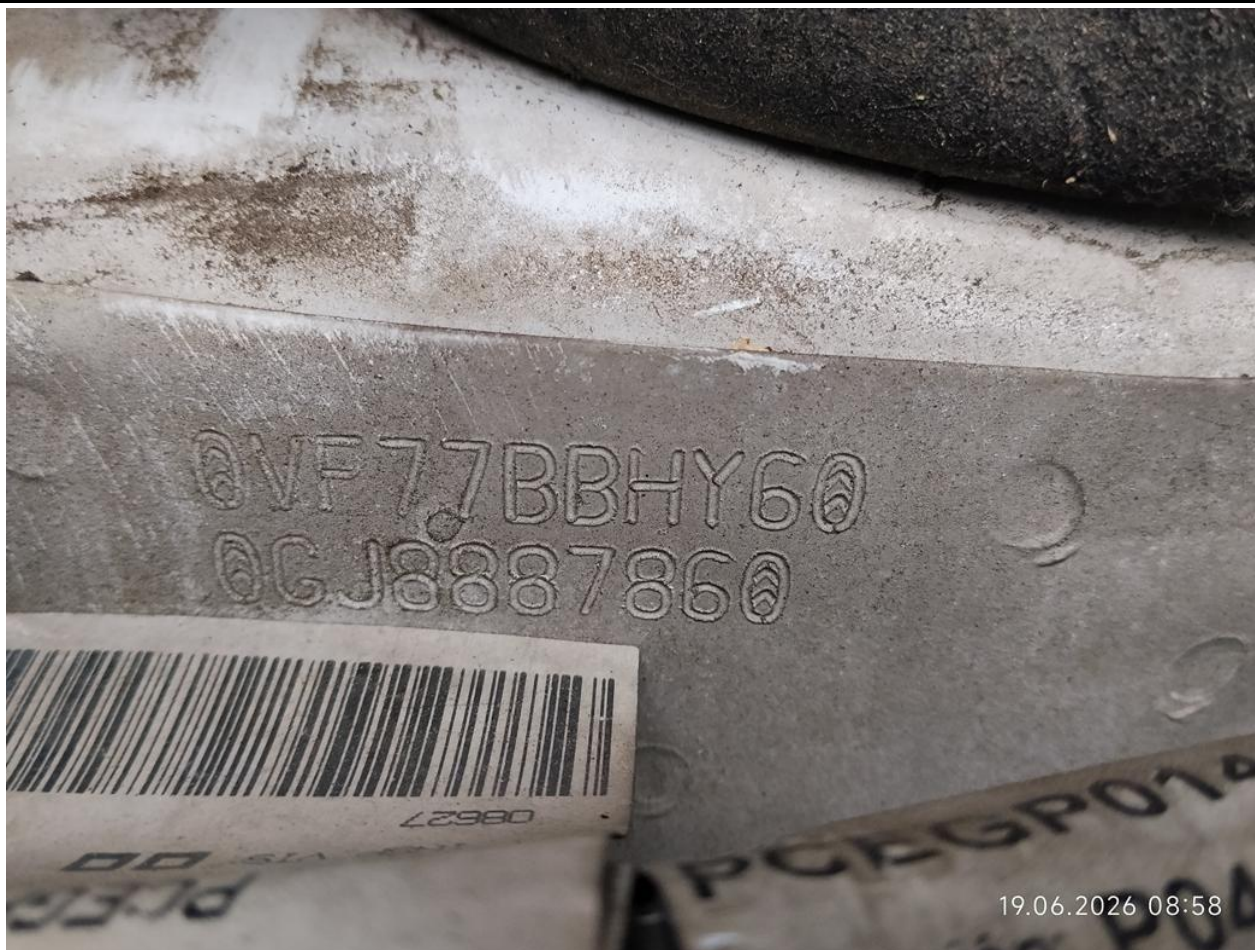

Fot. nr 9



Fot. nr 10

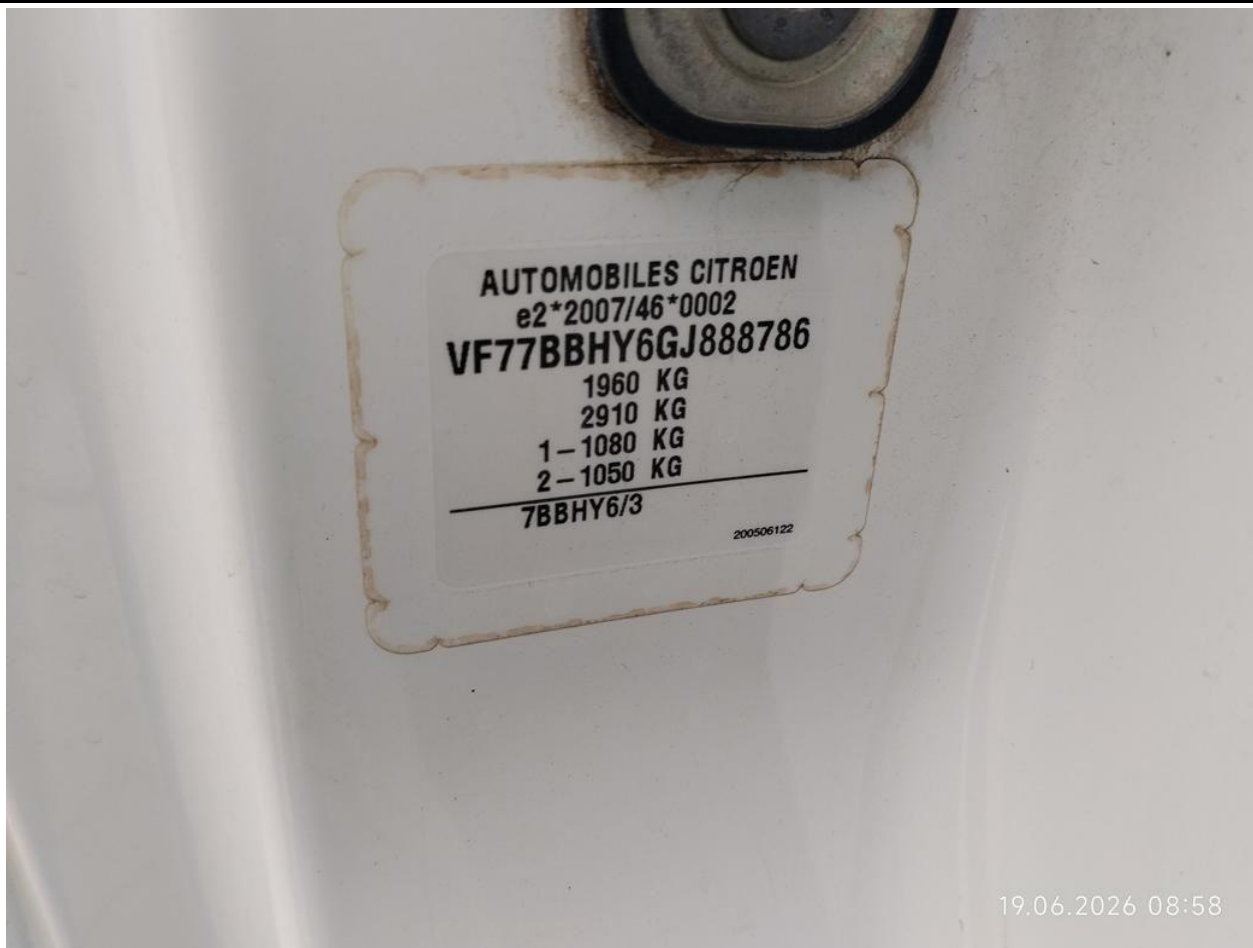

Fot. nr 11



Fot. nr 12



Fot. nr 13



Fot. nr 14



Fot. nr 15



Fot. nr 16



Fot. nr 17

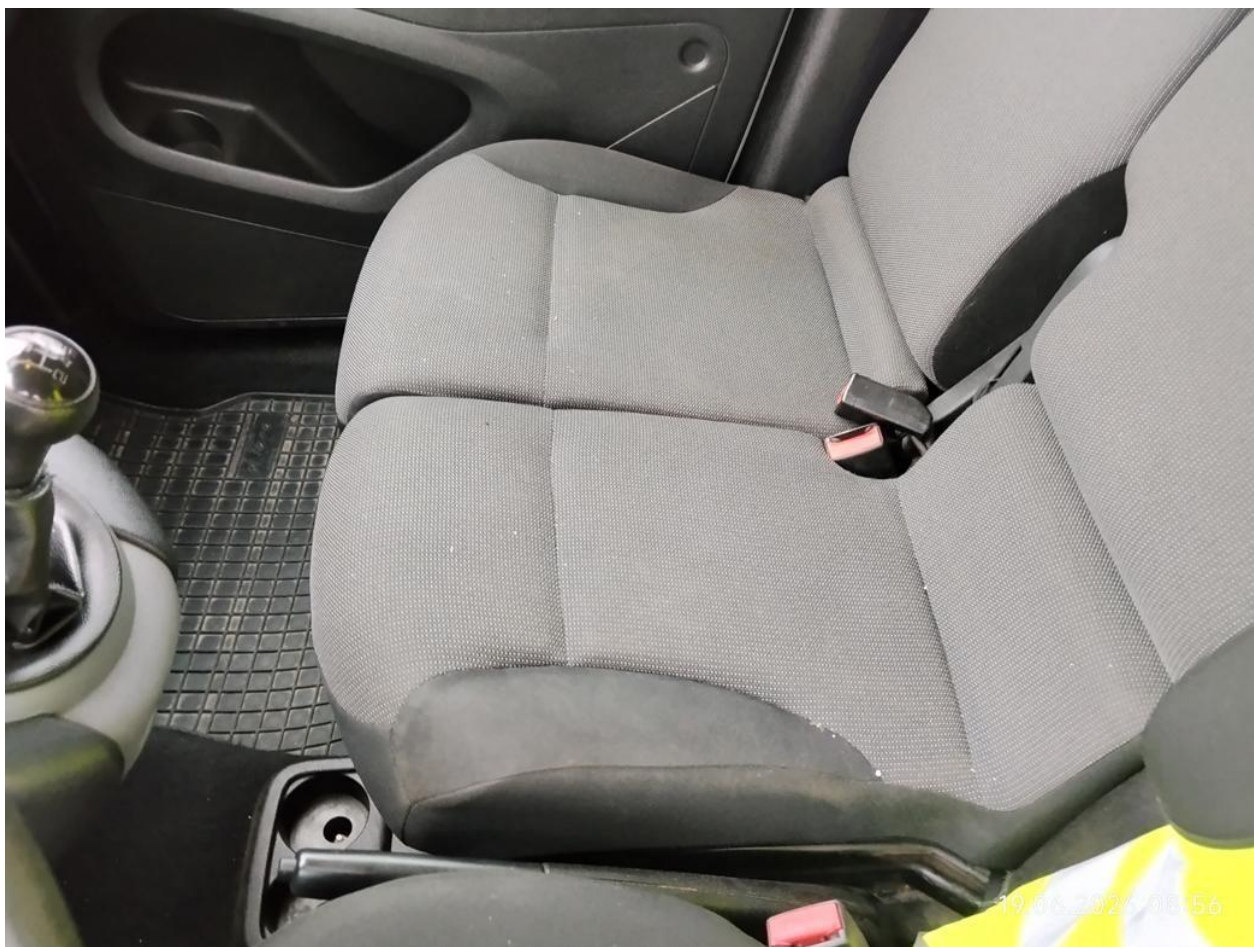

Fot. nr 18



Fot. nr 19



Fot. nr 20



Fot. nr 21



Fot. nr 22



Fot. nr 23



Fot. nr 24



19.06.2026 08:57

Fot. nr 25



19.06.2026 08:58

Fot. nr 26



Fot. nr 27



Fot. nr 28



Fot. nr 29



Fot. nr 30



Fot. nr 31



Fot. nr 32



Fot. nr 33



Fot. nr 34



Fot. nr 35



Fot. nr 36



Fot. nr 37



Fot. nr 38



Fot. nr 39



Fot. nr 40



Fot. nr 41



Fot. nr 42



Fot. nr 43



Fot. nr 44



Fot. nr 45



Fot. nr 46



Fot. nr 47



Fot. nr 48



Fot. nr 49



Fot. nr 50



Fot. nr 51



Fot. nr 52



Fot. nr 53



Fot. nr 54



Fot. nr 55



Fot. nr 56



Fot. nr 57



Fot. nr 58



19.06.2026 08:50

Fot. nr 59



19.06.2026 08:50

Fot. nr 60



Fot. nr 61



Fot. nr 62



Fot. nr 63

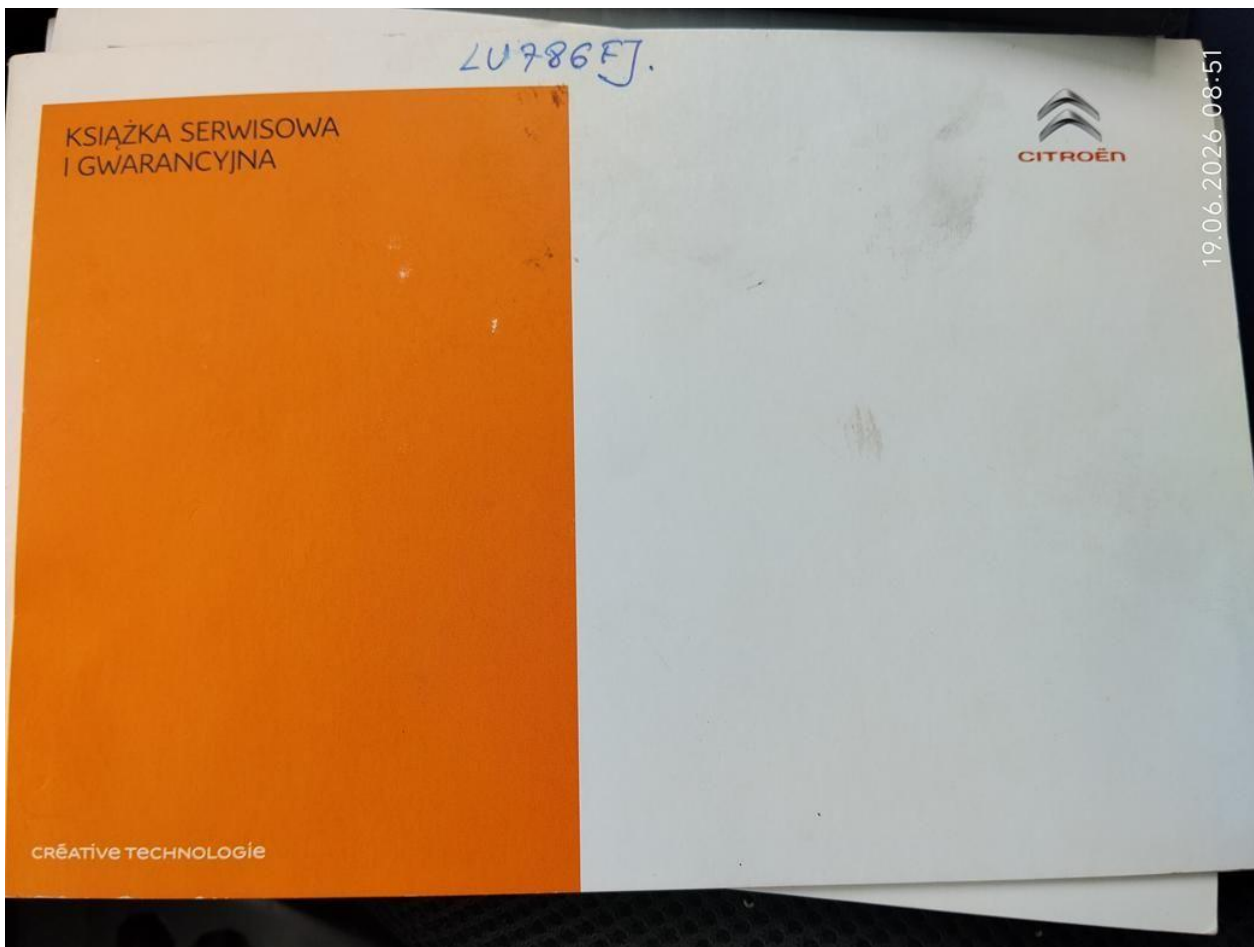

Fot. nr 64

CERTYFIKAT GWARANCJI CITROËNA

Gwarancje CITROËNA
 Objęcie samochodu gwarancjami umownymi CITROËNA następuje poprzez wypełnienie niniejszego certyfikatu i podstemplowanie go przez punkt sprzedaży. Warunkiem obowiązywania gwarancji jest wykonywanie przeglądów okresowych zgodnie z ich planem. Potwierdzeniem ich wykonania są wypełnione formularze przeglądów okresowych zamieszczone w tej książce. Gwarancja umowna CITROËNA obowiązuje od daty wydania pojazdu klientowi (data początku okresu gwarancji podana na tej stronie). Szczegóły gwarancji umownych CITROËNA, którymi objęty jest pojazd klienta oraz warunki ich zastosowania są zamieszczone w poniższej książce.

IDENTYFIKACJA SPRZEDAWCY
 Przygotowanie, wydanie pojazdu według zakresu określonego przez producenta.

CITROËN

AVANTI SP. Z O.O.

ul. Polczyńska 33 - 01-377 Warszawa
 TEL. 22 573 70 04, 22 573 70 00
 NIP: 123-07-05-302 - Regon: 142744444
 Nr punktu sprzedaży: **340003G**

Pieczęć punktu sprzedaży CITROËN

IDENTYFIKACJA SAMOCHODU

V.I.N. **VFF77BBH46GJ88878G**

Data początku gwarancji **30.12.16**

Data końca gwarancji **30.12.18**

Model: **Berlingo Van**

Paliwo: **Diesel**

Silnik: **1,6 BlueHDi**

Moc: **73/100** kW/KM

Plan przeglądów okresowych Państwa samochodu został przekazany przy jego wydaniu. Dokument ten znajduje się w etui z dokumentacją pojazdu.
 Jeśli tego dokumentu brakuje,
 - możecie się Państwo zwrócić do sprzedawcy samochodu lub do każdego autoryzowanego serwisu Marki z prośbą o wydanie tego dokumentu lub
 - będą Państwo mieli do niego dostęp poprzez Państwa strefę osobistą* na stronie internetowej Marki.
 * dostępna w zależności od kraju
 Radzimy Państwu zachować wraz z książką gwarancyjną faktury i dokumenty dotyczące wykonanych przeglądów Państwa samochodu. W przypadku sprzedaży samochodu należy koniecznie przekazać wszystkie dokumenty pokładowe samochodu nowemu właścicielowi.

Fot. nr 65

PRZEBIEG OBSŁUGI POJAZDU

Kolejne strony są przeznaczone na pieczętki profesjonalnego serwisu samochodowego przeprowadzającego przegląd Państwa samochodu CITROËN.

Prosimy Państwa o egzekwowanie kompletnego wypełnienia przez wybrany przez Państwa profesjonalny serwis samochodowy poniższych pól (data i przebieg aktualnego i następnego przeglądu, w zależności od pojazdu oraz warunków eksploatacji).

Zalecamy przechowywać wraz z książką faktury oraz dokumentację związaną z przeglądami wykonanymi w samochodzie.

W przypadku odsprzedania samochodu należy przekazać dokumenty samochodu nowemu właścicielowi.

* Wykonywanie przeglądów okresowych jest obowiązkowe w celu spełnienia warunków gwarancji producenta.

Data: **12 / 01 / 2018** km: **20773**

Warunki normalne Warunki trudne

CITROËN

Przeład okresowy

OPTIMAL SP. Z O.O. AUTORYZOWANY DEALER
 UL. CZARNIECKA 25/27 26-600 RADOM
 TEL: +48 (48) 360 90 56 - FAX: +48 (48) 331 09 07
 NIP 796-23-05-193 REGON 672879351

Pieczęć serwisu

0W30 5099 C

Następny przegląd do **40000** km lub do dnia **12 / 01 / 2019**

Data: **23 / 02 / 2019** km: **44703**

Warunki normalne Warunki trudne

Przeład okresowy

G.K. SERWIS

Grzegorz Kijewski
 ul. T. Fryderykowskiego 2
 Opocz Mała, 28-316 Michałowice

Następny przegląd do **60000** km lub do dnia **23 / 02 / 2020**

Fot. nr 66

PRZEBIEG OBSŁUGI POJAZDU

Data: 28 / 07 / 2012 km: 71300
 Warunki normalne Warunki trudne

Przebieg **ROB SERWIS**
 Robert Grudziń
 NIP: 7991878456 R: 386252490
 tel. 504 345 027

Dez melina

Następny przegląd do 81300 km lub do dnia 28 / 07 / 2012

Data: 08 / 06 / 2011 km: 095500
 Warunki normalne Warunki trudne

Przebieg **ROB SERWIS**
 Robert Grudziń
 NIP: 7991878456 R: 386252490
 tel. 504 345 027

Kitty kowp

Następny przegląd do 115500 km lub do dnia 08 / 06 / 2012

Data: / / km:
 Warunki normalne Warunki trudne

Przebieg **ROB SERWIS**
 Robert Grudziń
 NIP: 7991878456 R: 386252490
 tel. 504 345 027

Następny przegląd do / / km lub do dnia / /

Data: / / km:
 Warunki normalne Warunki trudne

Przebieg **ROB SERWIS**
 Robert Grudziń
 NIP: 7991878456 R: 386252490
 tel. 504 345 027

Następny przegląd do / / km lub do dnia / /

19.06.2026 08:52

Fot. nr 67



Fot. nr 68

Dokument wystawiony elektronicznie, wa ny bez podpisu