



RZECZOZNAWCY TECHNICZNO-MOTORYZACYJNI Sp. z o.o.

ul. Michała Ogińskiego 109/6 66-400 Gorzów Wlkp.

tel/fax 095 7368593; email: rtm.gorzow@gmail.com

Licencja nr F/048/13

Partner:



STOWARZYSZENIE RZECZOZNAWCÓW
TECHNIKI SAMOCHODOWEJ I RUCHU DROGOWEGO

„STOWARZYSZENIE RZECZOZNAWCÓW SAMOCHODOWYCH – EKSPERTMOT“
ROK ZAŁOŻENIA 1948

Nr zlecenia: PO2KJ25

Zleceniodawca:

ENEA Serwis Spółka z o.o.
Gronówko 30
64-111 Lipno

Rzeczoznawca:

mgr in .Ireneusz Grzegolec - RS 000402



OPINIA TECHNICZNA

Zadanie: Określenie wartości rynkowej pojazdu

DANE IDENTYFIKACYJNE POJAZDU

Dane: [O] V-2026

Rodzaj pojazdu: **Samochód osobowy**

VIN: **T M B A R 7 N E 3 K 0 1 6 1 6 0 1**

Marka: **SKODA**

Nr rejestracyjny: **PO2KJ25**

Model pojazdu: **Octavia III 1.5 TSI MR 18 E6**

Nr Info-Ekspert: **034-03925**

Wersja: **Style**

Rok produkcji: **2019**

Wskazanie drogomierza 199811 km

Data pierwszej rejestracji 2019/03/29

Data wykonania badania technicznego 2026/06/13

Rodzaj nadwozia liftback 5 drzwiowy

Dop. masa całkow. 1830 kg*

Jednostka napędowa z zapłonem iskrowym (wtrysk)

Pojemność / Moc silnika 1498 ccm / 110kW (150KM)

Doładowanie Turbosp. z chłodn. powietrza

Liczba cylindrów / Układ cylindrów / Liczba zaworów 4 / rzędowy / 16

Rodzaj skrzyni biegów manualna

Rodzaj napędu przedni (4x2)

Kolor powłoki lakierowej, (rodzaj lakieru) 2-warstwowy typu perła

Data oglądania 2026/04/30

Miejsce oglądania ul. Strzeszyńska 58, Poznań

WYPOSA ENIE STANDARDOWE

L.p. Nazwa elementu wyposażenia	L.p. Nazwa elementu wyposażenia
1 ABS - system zapobiegający blokowaniu kół	24 Sygnalizacja otwartych drzwi
2 Blokada mechanizmu różnicowego EDS	25 Sygnalizacja pozostawienia włączonych wiatel
3 Bluetooth	26 System DSR
4 Czujniki parkowania - tył	27 System dystrybucji siły hamowania elektroniczny EBV
5 Funkcja SMART LINK	28 System elektronicznej kontroli toru jazdy ESP
6 Głośniki 8 szt.	29 System kontroli ciśnienia w oponach
7 Gniazdo 12V w bagażniku	30 System pokolizyjny ACS
8 Immobilizer	31 System stabilizacji toru jazdy przyczepy TSA
9 Klimatyzacja automatyczna Climatronic 2 strefowa	32 System Start/Stop
10 Kurtyny powietrzne boczne	33 System wspomagający hamowanie w zakrętach
11 Lusterko wewnętrzne z czujnikiem wilgotności	34 Szyby przyciemniane
12 Mocowanie fotelika dziecięcego ISOFIX na tylnym siedzeniu	35 Szyby regulowane elektrycznie z mechanizmem zapobiegającym przycięciu tylnych wiatel do jazdy dziennej
13 Pakiet Chrom	36 wiatła p/mgienne przednie
14 Podłokietnik z przodu JUMBO BOX	37 wiatła tylne LED
15 Poduszka powietrzna kierowcy	38 Tarcze kół aluminiowe 17" "Trius"
16 Poduszka powietrzna kolanowa kierowcy	40 Tempomat
17 Poduszka powietrzna pasażera z możliwością odłączenia	41 Wspomaganie układu kierowniczego
18 Poduszki powietrzne boczne przednie	42 Wykończenie wnętrza klejonym drewnopodobnym
19 Radioodtwarzacz Skoda Auto Bolero CD + MP3	43 Wyświetlacz Maxi-DOT
20 Reflektory halogenowe elipsoidalne	44 Zamek centralny zdalnie sterowany + 2 kluczyki składane
21 Schowek na okulary	45 Zestaw naprawczy opon
22 Spryskiwacze reflektorów	
23 Sygnalizacja niezapiętych pasów bezpieczeństwa na wszystkich miejscach	

L.p. Nazwa pakietu / elementu pakietu wyposażenia standardowego

- 1 Czujniki parkowania - przód/tył
Czujniki parkowania - przód
Czujniki parkowania - tył
- 2 Fotel kierowcy z regulacją wysokości i odcinka lędźwiowego
Fotel kierowcy z regulacją wysokości
Fotel kierowcy z regulacją odcinka lędźwiowego
- 3 Fotel pasażera z regulacją wysokości i odcinka lędźwiowego
Fotel pasażera z regulacją wysokości
Fotel pasażera z regulacją odcinka lędźwiowego
- 4 Kierownica i dźwignia zmiany biegów pokryte skórą
Dźwignia zmiany biegów pokryta skórą
Kierownica 3-ramienna pokryta skórą
- 5 Lusterka zewnętrzne podgrzewane, regulowane i składane elektrycznie
Lusterka zewnętrzne składane elektrycznie
Lusterka zewnętrzne regulowane elektrycznie
Lusterka zewnętrzne podgrzewane elektrycznie
- 6 System kontroli przślizgu ASR/MSR
System p/porozślizgowy przy przyspieszaniu ASR
System p/porozślizgowy MSR

WYPOSA ENIE DODATKOWE

- | L.p. Nazwa elementu wyposażenia |
|---|
| 1 Aktywna funkcja ochrony kierowcy i pasażera, z przodu |
| 2 Asystent wiatel drogowych
wiatła mijania włączane automatycznie
Asystent wiatel drogowych |
| 3 Czujnik deszczu z automatyczną kontrolą wiatel mijania |
| 4 Dysze spryskiwaczy podgrzewane |

- 5 Fotele przednie podgrzewane
 - Fotel kierowcy podgrzewany
 - Fotel pasażera podgrzewany
- 6 Kierownica wielofunkcyjna ogrzewana, pokryta skórą (dopłata)
 - Kierownica wielofunkcyjna
 - Kierownica podgrzewana
 - Kierownica pokryta skórą
- 7 Koło zapasowe pełnowymiarowe
- 8 Lakier perłowy
- 9 Pakiet dla palaczy
 - Zapalniczka
 - Popielniczka
- 10 Reflektory bi-ksenonowe LED z doświetleniem łuków + spryskiwacze (dopłata)
 - Spryskiwacze reflektorów
 - Reflektory z doświetleniem łuków
 - Reflektory bi-ksenonowe
 - Reflektory główne w technologii LED
- 11 Sound System CANTON (10 głośników, equalizer, moc 570 W)
- 12 System monitorowania martwego pola w lusterkach Blind Spot Detection
- 13 Szyba przednia ogrzewana
- 14 Wycieraczka szyby tylnej
- 15 Wyświetlacz Maxi-DOT kolorowy

OPIS ZAMONTOWANEGO W POJE DZIE OGUMIENIA

Koło	Marka, typ	Bieżnik [mm]
Przednie lewe:	*PIRELLI 225/45 R17 91Y P7	
Przednie prawe:	*PIRELLI 225/45 R17 91Y P7	
Tylne lewe:	*PIRELLI 225/45 R17 91Y P7	
Tylne prawe:	*PIRELLI 225/45 R17 91Y P7	
Zapasowe:	*NEXEN 205/55 R16	

KOREKTY WARTO CI POJAZDU

KOREKTA ZA PIERWSZĄ REJESTRACJĘ	(-)
KOREKTA ZA WYPOSAŻENIE	(+)
KOREKTA ZA PRZEBIEG	(-)
KOREKTY RÓŻNE:	
Konieczne naprawy pojazdu	(-)
KOREKTY RÓŻNE RAZEM	(-)
KOREKTA ZA OGUMIENIE	(-)

OPIS STANU TECHNICZNEGO ZESPOŁÓW POJAZDU



NADWOZIE - Szkielet i poszycia zewnętrzne

Powłoka lakierowa zmatowiała z zarysowaniami.



NADWOZIE – Opis powłoki lakierowej

L.p.	Nazwa elementu	L / P	Grubość powłoki [µm]	Opis
1	Pokrywa przednia		80µm	
2	Dach		70µm	
3	Błotnik przedni	L	90µm	
4	Drzwi przednie	L	110µm	
5	Drzwi tylne	L	100µm	
6	Błotnik tylny	L	80µm	
7	Drzwi przednie	P	80µm	

8	Drzwi tylne	P	90µm	
9	Błotnik tylny	P	70µm	
10	Pokrywa (drzwi) tyłu nadwozia		80µm	



SILNIK z osprzętem, układem paliwowym i wydechowym

W warsztacie samochodowym dokonano kontroli stanu technicznego silnika za pomocą endoskopem w trzech cylindrach stwierdzono zarysowania. Zakwalifikowano silnik do wymiany z uwagi na brak możliwości wykonania naprawy silnika.

JAZDA KONTROLNA

Z uwagi na usterek silnika, nie wykonano jazdy próbnej.

DOKUMENTY I KOMPLETACJA POJAZDU

1	Kluczyki (ilość sztuk)	1
2	Dowód rejestracyjny	TAK

POZOSTAŁE INFORMACJE

- Badanie poprawności numerów identyfikacyjnych**
Nie badano
- Weryfikacja odczytanego stanu drogomierza**
Nie weryfikowano

Zastrzeżenia ograniczające opinię.

- Nie weryfikowano odczytanego stanu drogomierza z zapisami w urządzeniach elektronicznych pojazdu.
- Niniejsza ekspertyza służy wyłącznie do oszacowania wartości rynkowej przedmiotu wyceny i nie może być wykorzystywana do żadnego innego celu, niż wymieniony powyżej. W szczególności wycena nie może stanowić podstawy do oceny cech i stanu wycenianego obiektu przy jego zakupie.
- Rzeczoznawca nie bierze na siebie odpowiedzialności za wady ukryte (prawne i fizyczne) oraz ewentualne skutki wynikające z dalszego użytkowania przedmiotu wyceny, a także za skutki wykorzystania samej wyceny.
- Powyższa wycena nie jest ekspertyzą stanu technicznego przedmiotu wyceny i za taką nie może być uznawana, w szczególności nie może być traktowana jako gwarancja sprzedaży przedmiotu wyceny za oszacowaną wartość.
- Niniejsza wycena nie może być publikowana w całości w jakimkolwiek dokumencie bez zgody wykonawców i bez uzgodnienia z nimi formy i treści takiej publikacji.
- Zakaz publikacji nie dotyczy posługiwania się wycenami w umowach cywilno-prawnych zawieranych przez zleceniodawcę i dotyczących przedmiotu wyceny.
- Wycenę przeprowadzono w oparciu o dostarczoną dokumentację.
- Rok produkcji pojazdu - nie weryfikowano. Przyjęto w oparciu o dane przekazane przez Zleceniodawcę.
- Powyższa wycena nie jest ekspertyzą stanu technicznego przedmiotu wyceny i za taką nie może być uznawana.
- Nie badano poprawności i/lub budowy numerów identyfikacyjnych/seryjnych obiektu oraz nie weryfikowano prawdziwości danych obiektu.
- Niniejsza wycena nie może być traktowana jako gwarancja sprzedaży przedmiotu wyceny za oszacowaną wartość.

Dokument wystawiony elektronicznie, w pełni bez podpisu

DOKUMENTACJA FOTOGRAFICZNA



Fot. nr 1



Fot. nr 2



Fot. nr 3



Fot. nr 4



Fot. nr 5



Fot. nr 6



Fot. nr 7



Fot. nr 8

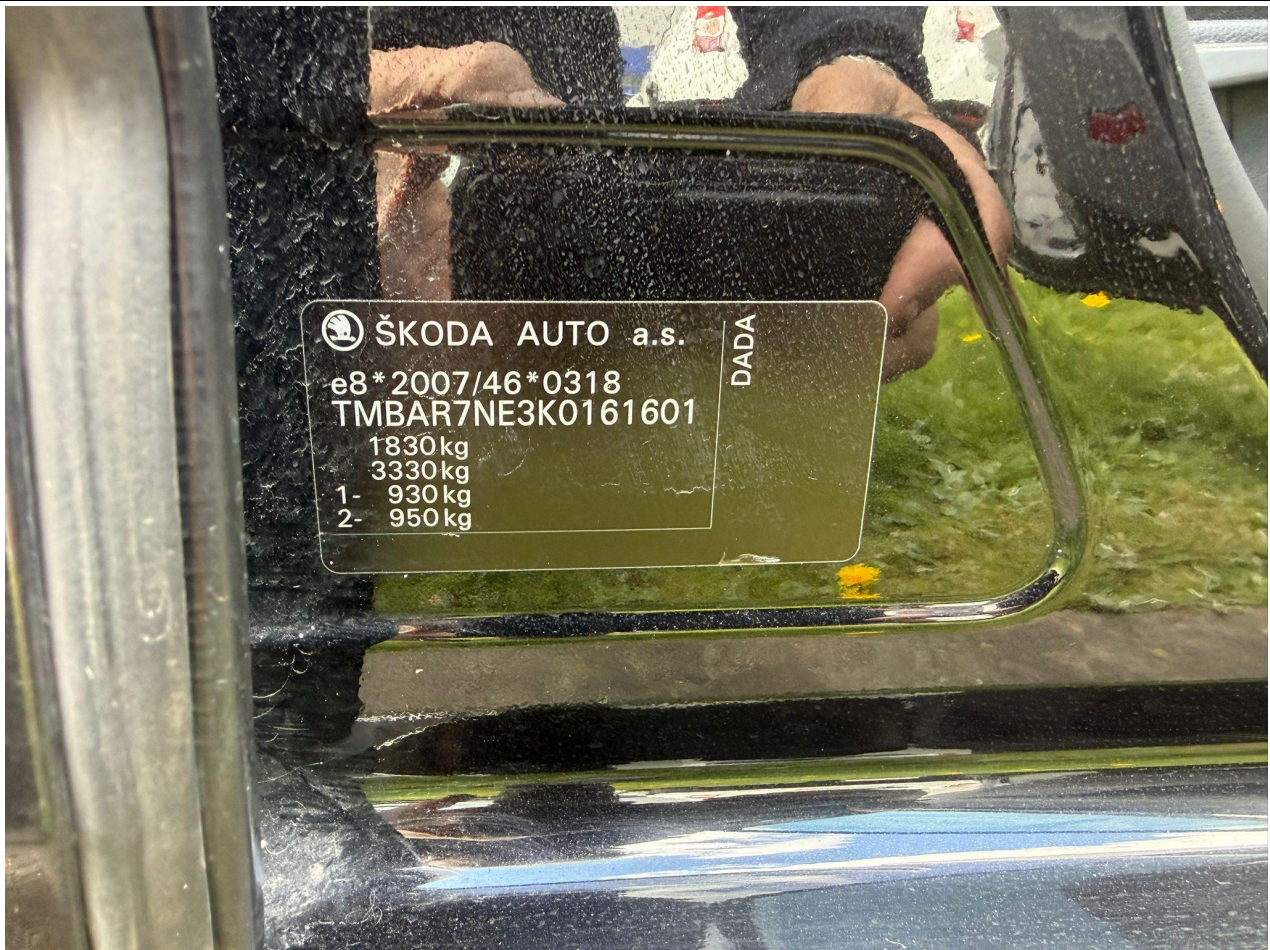

Fot. nr 9



Fot. nr 10



Fot. nr 11



Fot. nr 12



Fot. nr 13



Fot. nr 14



Fot. nr 15



Fot. nr 16



Fot. nr 17



Fot. nr 18



Fot. nr 19



Fot. nr 20



Fot. nr 21



Fot. nr 22



Fot. nr 23

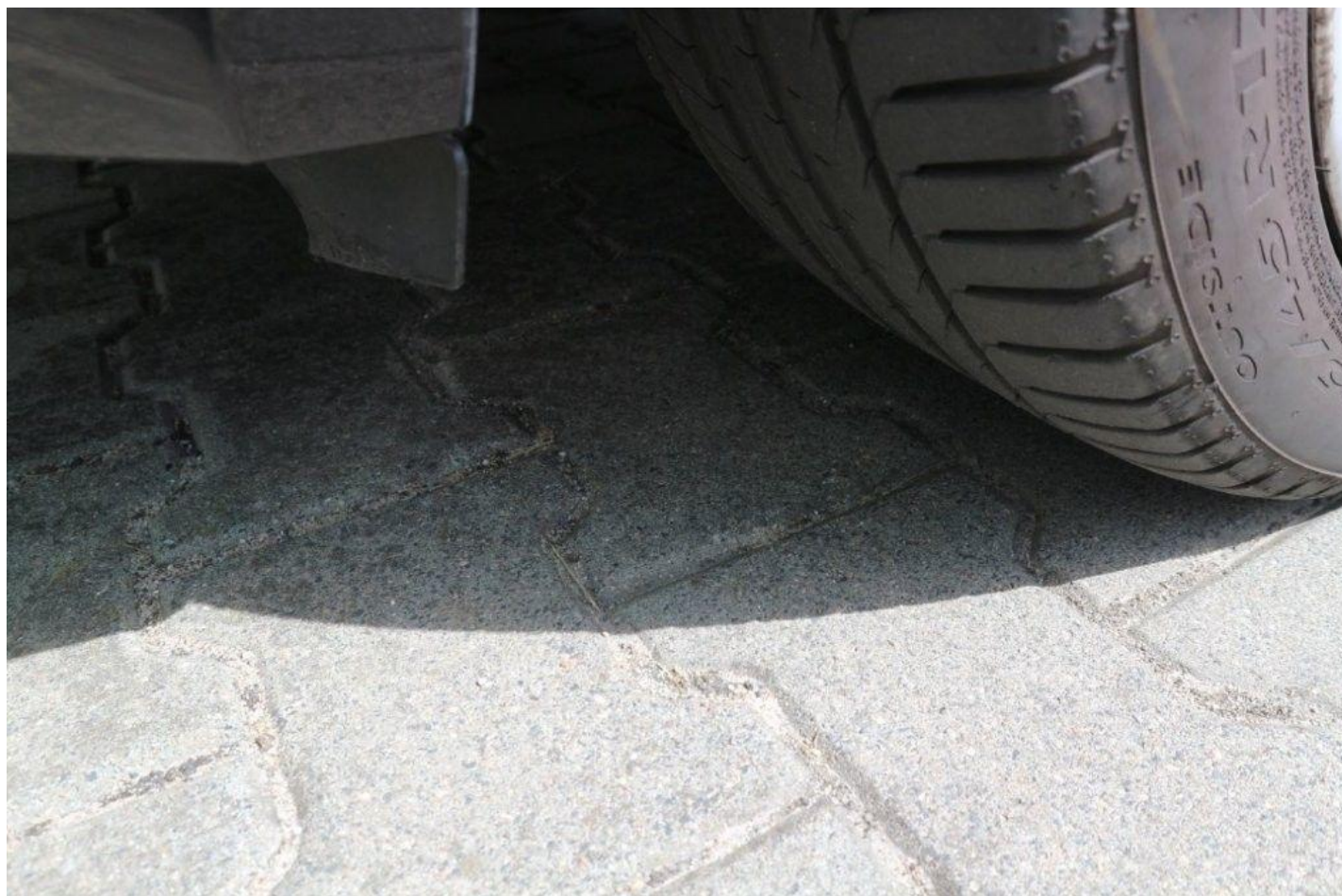

Fot. nr 24



Fot. nr 25

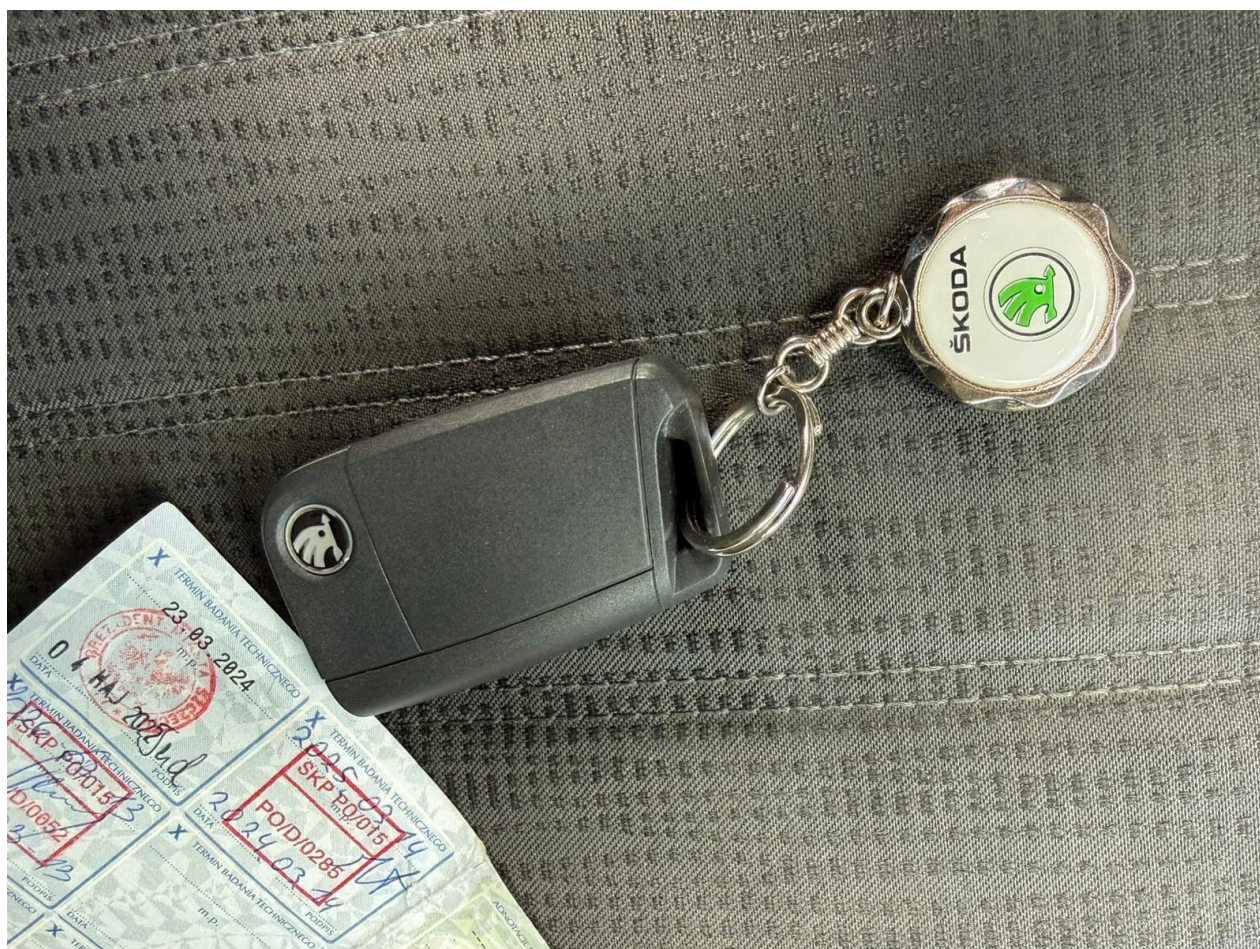

Fot. nr 26

Dokument wystawiony elektronicznie, wa ny bez podpisu