

Raport z oględzin pojazdu

Numer raportu	407608/9/25-9573	Data raportu	19-09-2025
Rzeczoznawca	Jan Rybołowik	Data oględzin	18-09-2025
Nr zlecenia	PCM(DZS)/GDA/68774/25/09/12	Miejsce oględzin	AUTOMARKET WOLA, PRYMASA TYSI...

Dane pojazdu

Numer identyfikacyjny (VIN)	TMAH251BAPJ189169
Marka, model	HYUNDAI i30 20-24
Typ, wersja	i30 1.0 T-GDI Modern
Numer rejestracyjny	WD8846S
Silnik (rodz./poj./moc)	benz./998 ccm/88 kW
Stan licznika	152 367 km
Data 1. rej./rok prod.	26-07-2022/2022
Data nast. bad. techn.	25-07-2027
Nadwozie	hatchback 5/5
Lakier	srebrny/2-warstwowy metalizowany
Skrzynia biegów	manualna



Wyposażenie pojazdu

ABS, Alarm, Asystent podjazdu (HAC), Asystent unikania kolizji czołowych (FCA) z wykrywaniem pieszych, Asystent utrzymania pasa ruchu LKA, Automatyczne włączanie świateł, Blokada zapobiegająca otwarciu drzwi tylnych przez dzieci, Bluetooth, Czujnik ciśnienia w oponach, Czujniki odległości przy parkowaniu - tył, Dwupoziomowa podłoga bagażnika, Elektroniczny układ stabilizacji toru jazdy (ESC), Felgi stalowe 15", z ogumieniem 195/65, Fotel kierowcy z regulacją wysokości, Gniazdo 12 V w bagażniku, Gniazdo 12 V w konsoli centralnej, Gniazdo USB, Głośniki w drzwiach przednich, Głośniki w drzwiach tylnych, Haczyki do mocowania bagażu, Immobilizer, Kanapa tylna składana w proporcji 60:40, Kanały nawiewu powietrza na tylne siedzenia, Kierownica i drążek biegów skórzane, Kierownica ze sterowaniem radia, Klamki zewnętrzne w kolorze nadwozia, Klimatyzacja manualna, Kolumna kierownicy regulowana w dwóch płaszczyznach, Komputer pokładowy z 3,5 calowym kolorowym wyświetlaczem, Kontrolka niskiego poziomu płynu do spryskiwaczy, Koło zapasowe - dojazdowe, Lakier uni, Listwa ozdobna, czarna, Lusterka boczne ustawiane elektrycznie i podgrzewane, Lusterka boczne w kolorze nadwozia, Mocowania ISOFIX na tylnych siedzeniach, Ogranicznik prędkości, Osłony przeciwsłoneczne kierowcy i pasażera, z lusterkami, Oświetlenie bagażnika, Oświetlenie pierwszego i drugiego rzędu siedzeń oraz schowka na okulary, Poduszki powietrzne boczne i kurtynowe, Poduszki powietrzne przednie dla kierowcy i pasażera, Podłokietnik przedni ze schowkiem, Przygotowanie do montażu haka holowniczego, Radio DAB+RDS, Reflektory halogenowe (światła mijania) z funkcją statycznego doświetlania zakrętów, Schowek centralny na okulary nad głową, Spojler tylny z trzecim światłem Stop LED, System monitorowania poziomu uwagi kierowcy (DAW), System ostrzegania o ruszeniu poprzedzającego pojazdu (LVDA), Szyba tylna podgrzewana z wyłącznikiem czasowym, Szyby sterowane elektrycznie, kierowcy z funkcją Auto Down, Tapicerka materiałowa, Tempomat, Uchwyty na napoje, Wspomaganie kierownicy - elektryczne, Zagłówki tylne z regulacją wysokości, Zamek centralny, Zderzak tylny z ozdobną listwą w kolorze chromu, Światła do jazdy dziennej LED, Światła przeciwmgielne przednie, Lakier metalik, Felgi aluminiowe 15" z ogumieniem, System multimedialny z 8 calowym ekranem dotykowym i cyfrowym radiem DAB, Android Auto, Apple Car Play, Przednie czujniki parkowania, Dywaniki

Ogumienie

Oś	Koło	Producent, typ	Rozmiar	Profil zmierzony
przednia	prawe	HANKOOK, KINERGY ECO 2	195/65 15 91H	3,0 mm
	lewe	HANKOOK, KINERGY ECO 2	195/65 15 91H	3,0 mm
tylna	prawe	HANKOOK, KINERGY ECO 2	195/65 15 91H	5,0 mm
	lewe	HANKOOK, KINERGY ECO 2	195/65 15 91H	5,0 mm

Dokumenty i akcesoria

[Dokumenty rej.] - POLISA UBEZP. (Nie.), Kluczyki (TAK - 2), Tablice rejestracyjne (TAK - 2), Dowód rejestracyjny (TAK), Karta pojazdu (NIE)

Grubość powłoki lakierowej

W zakresie do 150 µm

Poz.	Nazwa części	Przedział grubości powłoki lakierowej [µm]
1	Słupek przedni lewy	do 150
2	Słupek środkowy lewy	do 150
3	Słupek środkowy prawy	do 150
4	Próg lewy	do 150
5	Próg prawy	do 150
6	Dach	do 150
7	Drzwi przednie lewe	do 150
8	Drzwi tylne lewe	do 150
9	Błotnik tylny lewy/ściana boczna lewa	do 150

W zakresie do 200 µm

Poz.	Nazwa części	Przedział grubości powłoki lakierowej [µm]
1	Pokrywa komory silnika	150 - 200
2	Błotnik przedni lewy	150 - 200
3	Błotnik przedni prawy	150 - 200
4	Pokrywa bagażnika	150 - 200

W zakresie do 300 µm

Poz.	Nazwa części	Przedział grubości powłoki lakierowej [µm]
1	Słupek przedni prawy	150 - 300
2	Drzwi przednie prawe	150 - 300

3	Drzwi tylne prawe	150 - 300
4	Błotnik tylny prawy/ściana boczna prawa	150 - 300

Stwierdzone uszkodzenia

Poz.	Nazwa pozycji	Opis uszkodzeń	Kwalifik.	Naprawa [rbg]
1	Dywaniki podłogi komplet	przepalenie	WY	0.3
2	Drzwi przednie (nieuzbrojone) L	rysa/odprysk, wgniecenie/odkształcenie	NA	1
3	Rama drzwi, przód L	wgniecenie/odkształcenie	NA	1
4	Próg R	wgniecenie/odkształcenie	NA	1
5	Błotnik tylny L	rysa/odprysk		

DOKUMENTACJA FOTOGRAFICZNA



Fot. 1

Przekątna przednia lewa



Fot. 2

Przód

DOKUMENTACJA FOTOGRAFICZNA



Fot. 3

Przekątna przednia prawa



Fot. 4

Próg prawy (widok od przodu)

DOKUMENTACJA FOTOGRAFICZNA



Fot. 5

Bok prawy z przodu



Fot. 6

Bok prawy z tyłu

DOKUMENTACJA FOTOGRAFICZNA



Fot. 7
Przekątna tylna prawa



Fot. 8
Tył

DOKUMENTACJA FOTOGRAFICZNA



Fot. 9

Przekątna tylna lewa



Fot. 10

Bok lewy z tyłu

DOKUMENTACJA FOTOGRAFICZNA



Fot. 11

Bok lewy z przodu



Fot. 12

Próg lewy (widok od przodu)

DOKUMENTACJA FOTOGRAFICZNA



Fot. 13
Numer identyfikacyjny



Fot. 14
Tabliczka znamionowa

DOKUMENTACJA FOTOGRAFICZNA



Fot. 15

Zestaw wskaźników - przebieg



Fot. 16

Widok przez otwarte drzwi przednie lewe

DOKUMENTACJA FOTOGRAFICZNA



Fot. 17

Widok przez otwarte drzwi tylne lewe



Fot. 18

Widok z tylnej kanapy na deskę rozd.

DOKUMENTACJA FOTOGRAFICZNA



Fot. 19
Konsola środkowa



Fot. 20
Tuneł środkowy

DOKUMENTACJA FOTOGRAFICZNA



Fot. 21

Kierownica (na wprost)



Fot. 22

Kierownica z lewej strony

DOKUMENTACJA FOTOGRAFICZNA



Fot. 23
Komora silnika



Fot. 24
Bagażnik

DOKUMENTACJA FOTOGRAFICZNA



Fot. 25

Koło zapasowe



Fot. 26

Spód pojazdu przód

DOKUMENTACJA FOTOGRAFICZNA



Fot. 27
Spód pojazdu tył

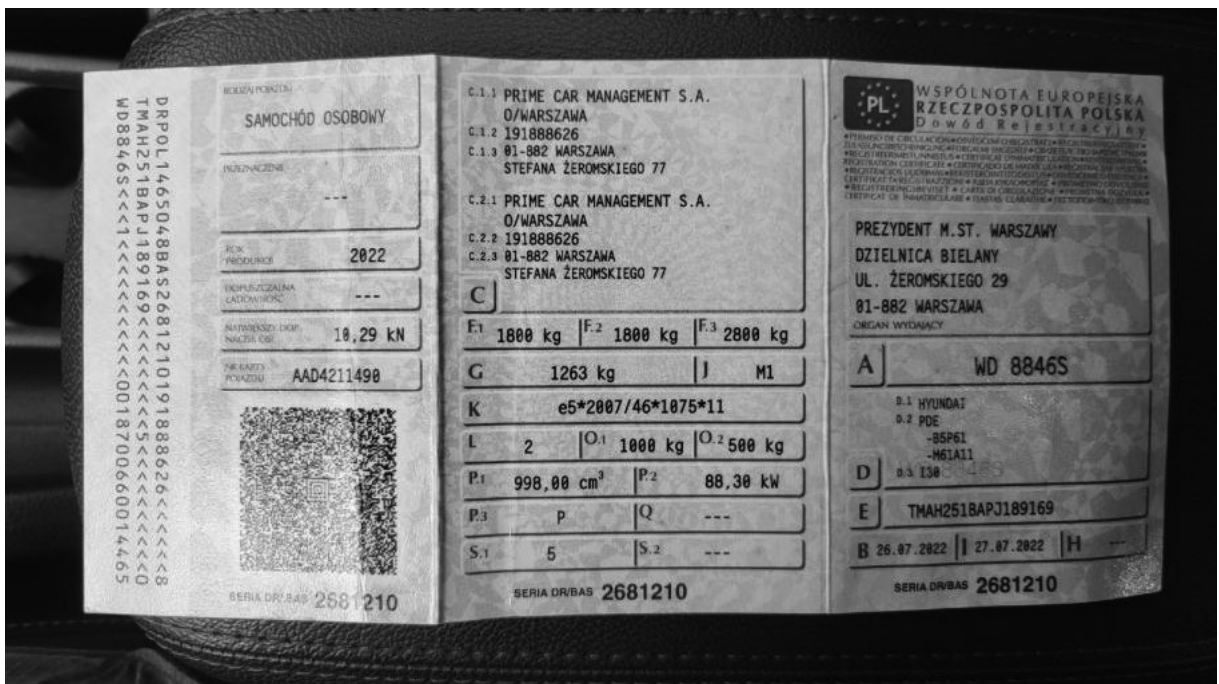

Fot. 28
Dowód rej. Str. 1

DOKUMENTACJA FOTOGRAFICZNA

Fot. 29
 Dow. Rej. Str.2 i klucze

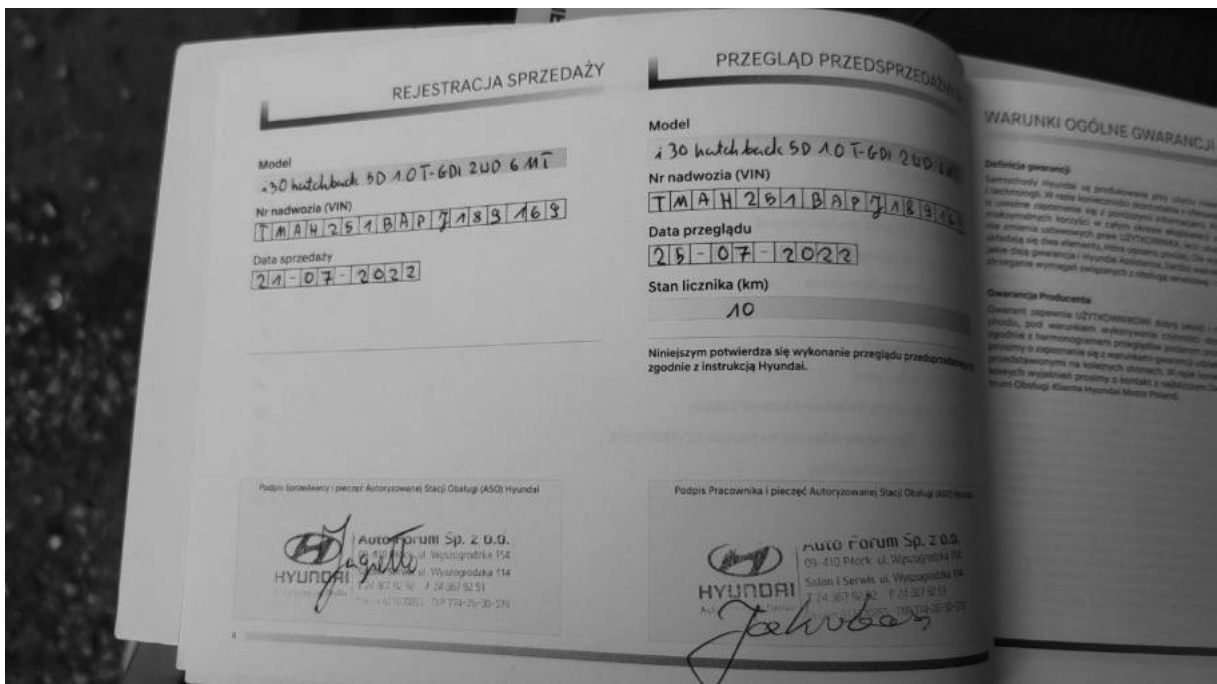

Fot. 30
 Książka serwisowa – dane

DOKUMENTACJA FOTOGRAFICZNA

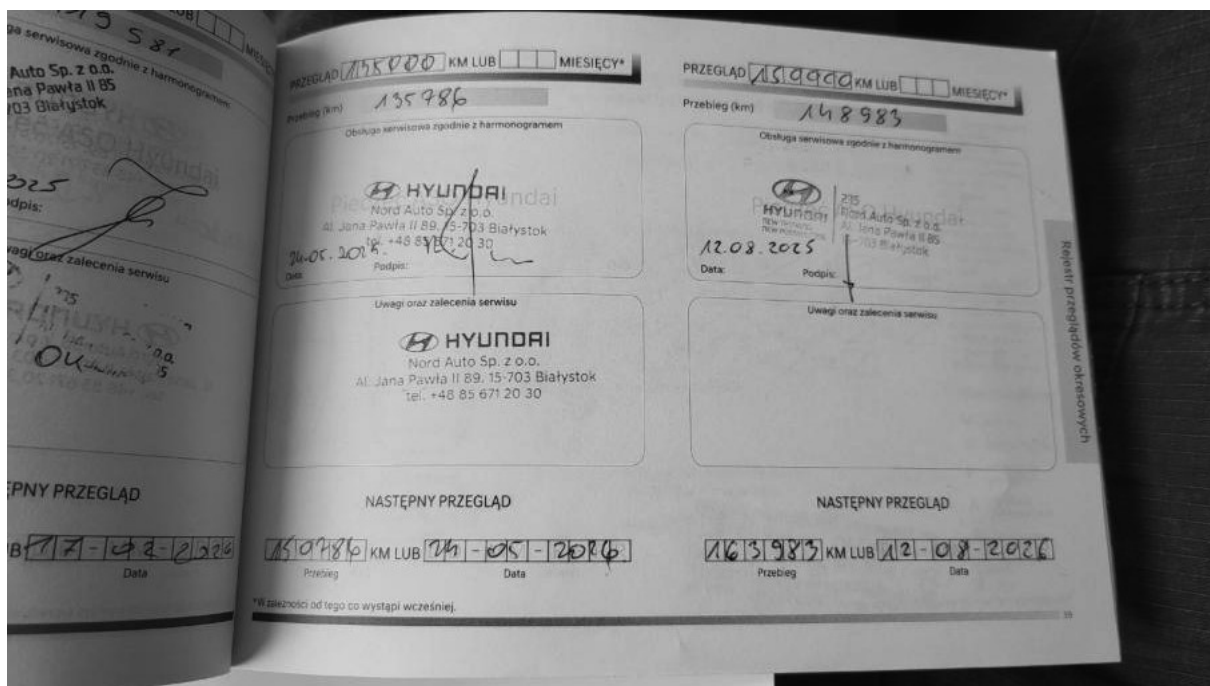

Fot. 31
Książka serwisowa – ostatni przegląd

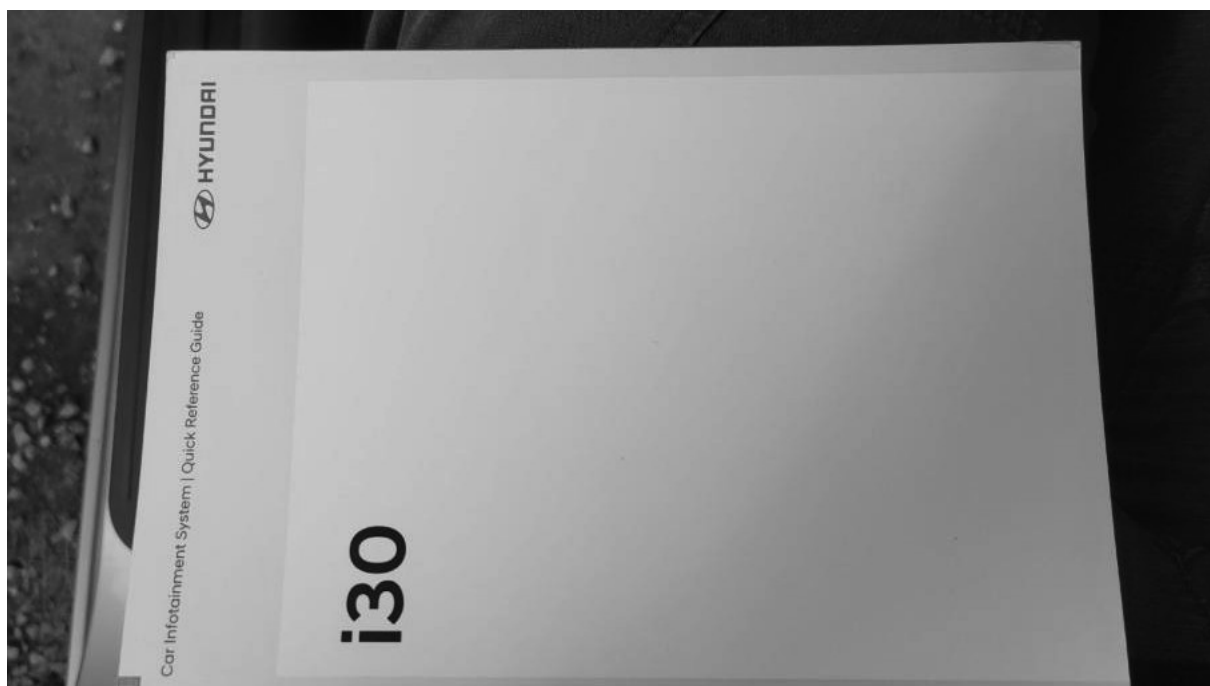

Fot. 32
Instrukcje

DOKUMENTACJA FOTOGRAFICZNA



Fot. 33

Próg P - Wgniecenie/odkształcenie 1

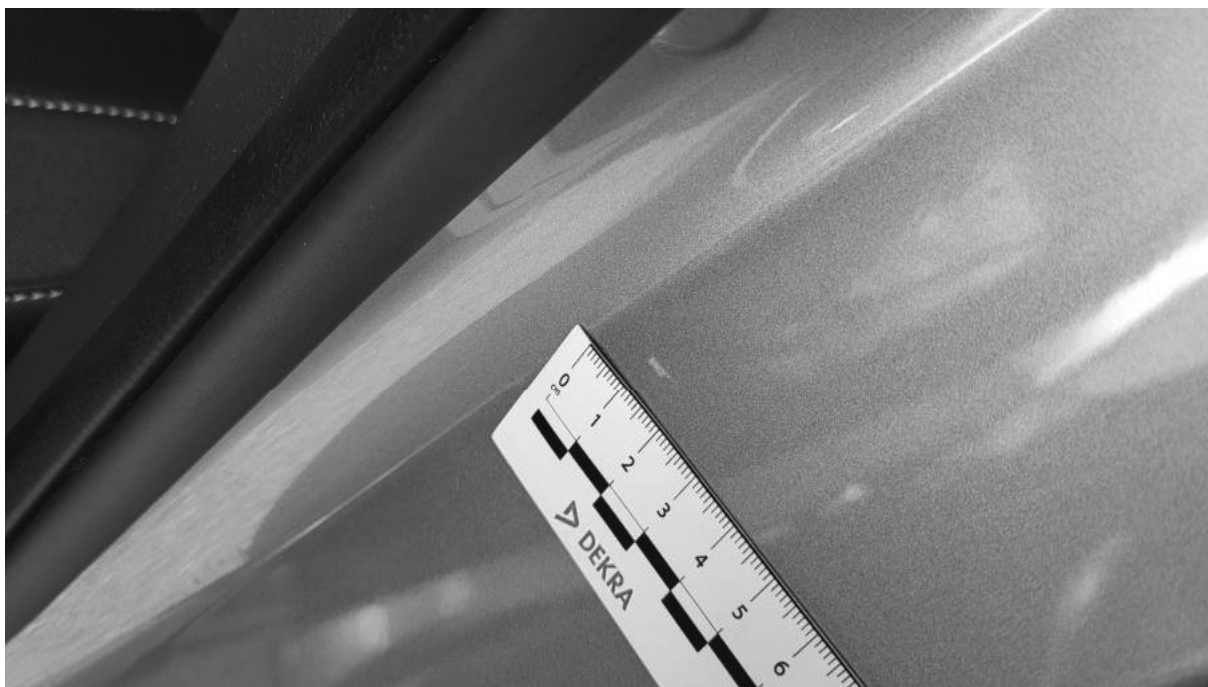

Fot. 34

Błotnik tylny L / Ściana boczna L - Rysa/odprysk 1

DOKUMENTACJA FOTOGRAFICZNA

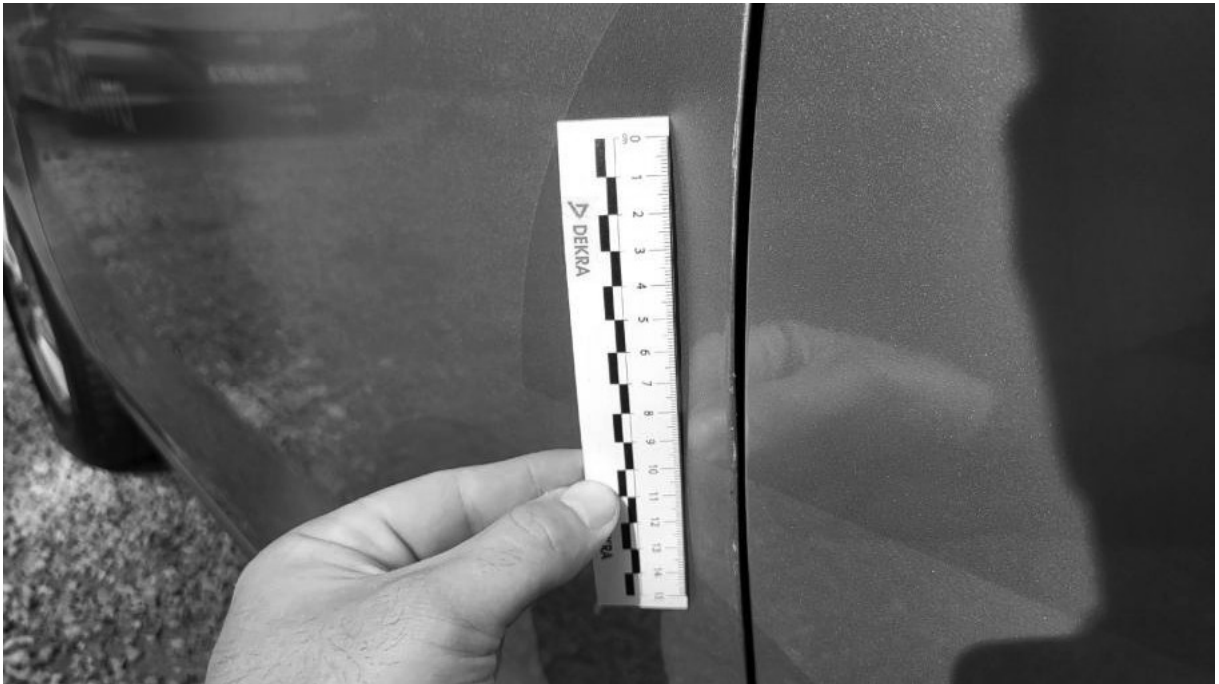

Fot. 35

Drzwi przed L - Rysa/odprysk 1

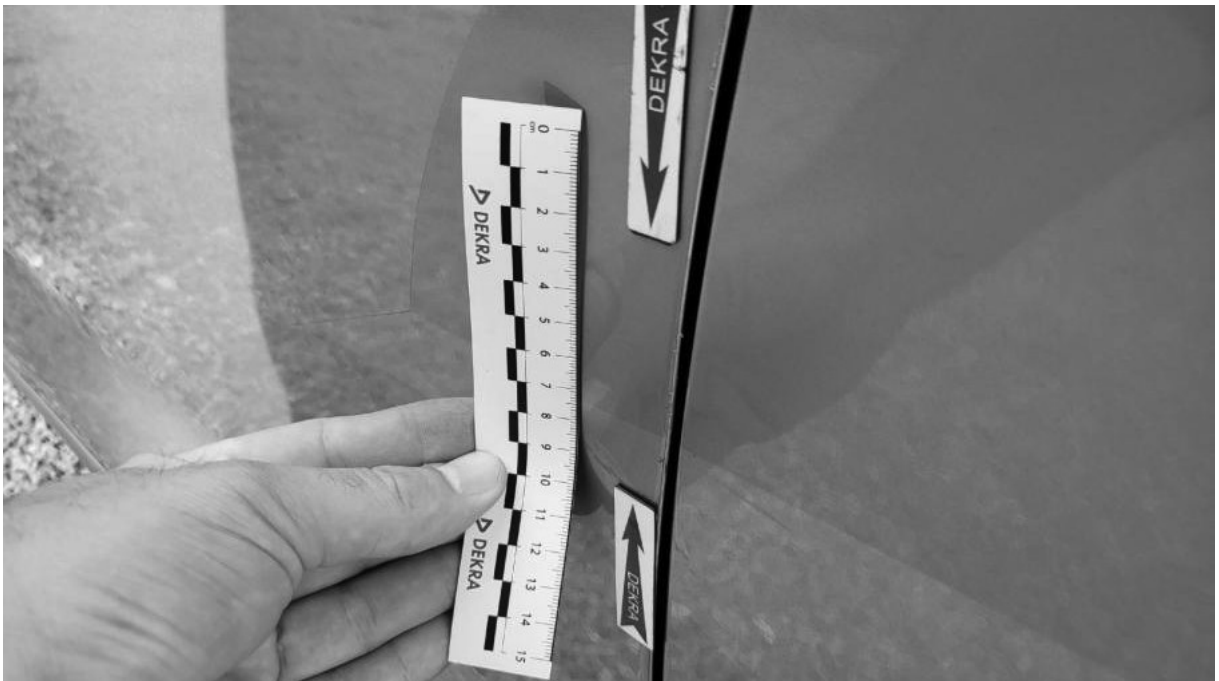

Fot. 36

Drzwi przed L - Wgniecenie/odkształcenie 1

DOKUMENTACJA FOTOGRAFICZNA



Fot. 37

Słupek środkowy L - Wgniecenie/odkształcenie 1



Fot. 38

Wykładzina podłogi - Pęknięcie/rozerwanie 1