

## Raport z oględzin pojazdu

Numer raportu	216862/10/25-11401	Data raportu	22-10-2025	
Rzeczoznawcy	Andrzej Sosnowski mgr inż. Przemysław Ostap	Data oględzin	20-10-2025	
Nr zlecenia	PCM(DZS)/GDA/79106/25/10/15		Miejsce oględzin	Al. Katowicka 215, 05-831 Młochów

### Dane pojazdu

Numer identyfikacyjny (VIN)	<b>YV1ZWK5VXP2523458</b>
Marka, model	VOLVO V60 21-
Typ, wersja	V60 B4 D Core aut
Numer rejestracyjny	WD9099S
Silnik (rodz./poj./moc)	diesel/1969 ccm/145 kW
Stan licznika	147 347 km
Data 1. rej./rok prod.	04-08-2022/2022
Data nast. bad. techn.	04-08-2027
Nadwozie	KOM 5/5
Lakier	beżowy/METALIK
Skrzynia biegów	automatyczna



### Wyposażenie pojazdu

ABS, Alarm z czujnikami ruchu i przechyłu, Apple Carplay i Android Auto, Czujnik deszczu, Czujnik odległości przy parkowaniu - tył, Dywaniki tekstylne, EBA - system wspomagania nagłego hamowania, EBL - automatyczne włączenie świateł awaryjnych podczas nagłego hamowania, Elektryczna blokada otwarcia tylnych drzwi od wewnątrz, Elektrycznie sterowana pokrywa bagażnika, Felgi aluminiowe 17 5-ramienne typu Y, Diamond Cut/Black z ogumieniem 225/50, Fotele przednie z elektryczną, 2-stopniową regulacją odcinka lędźwiowego, Funkcja Auto Hold, Funkcja rozpoznawania głosu, Gniazdo 12V w bagażniku, Gniazdo USB-C (x2) w tunelu środkowym, Hamulec postojowy elektryczny, Immobilizer, Kierownica wielofunkcyjna, Klamki w kolorze nadwozia, Klamki zewnętrzne podświetlane, Klimatyzacja automatyczna - 2 strefowa, Komputer pokładowy, Lusterka boczne składane elektrycznie, Lusterko wsteczne i lusterka boczne przyciemniane automatycznie, Obrotowania szyb bocznych - jasne metalowe, Pasy bezpieczeństwa przednie z elektrycznymi napinaczami łagodzącymi skutki kolizji, Podsufitka w kolorze blond, Poduszka powietrzna chroniąca kolana kierowcy, Poduszki powietrzne - kurtyny, Poduszki powietrzne czołowe dla kierowcy i pasażera, Reflektory przednie LED, Regulacja trybów jazdy - Drive Mode, Relingi dachowe zintegrowane, czarne, Siatka odgradzająca przestrzeń bagażową, System audio High Performance, System bezkluczykowego dostępu i uruchamiania pojazdu, System elektronicznej kontroli stabilności i trakcji - ESC, System informowania o znakach drogowych - Road Sign Information, System kontroli trakcji w zakręcie - CTC, System monitorowania ciśnienia w ogumieniu, System nawigacji satelitarnej Sensus, System poprawy jakości powietrza z jonizacją, System stabilizacji pojazdu w czasie holowania przyczepy - TSA, System unikania lub łagodzenia skutków zderzeń z innymi samochodami na skrzyżowaniach, System unikania lub łagodzenie skutków zderzeń z dużymi zwierzętami, System unikania lub łagodzenie skutków zderzeń z pieszymi i rowerzystami do prędkości 70km/h, System utrzymania pasa ruchu (LKA), System zabezpieczeń przed skutkami uderzeń bocznych (SIPS), System zabezpieczeń przed urazami kręgosłupa szyjnego (WHIPS), Tapicerka materiałowa City Weave, Tempomat, Tuner radiowy, cyfrowy (DAB), Uchwyt na zakupy w bagażniku, Uchwyty ISOFIX do inst. fotelika dziecięcego na tylnej kanapie, Układ stabilizacji przechyłu (RSC - Roll Stability Control), Usługa Volvo On Call, Wykończenie wnętrza aluminium Iron Ore, Wyłącznik poduszki powietrznej pasażera, Wyświetlacz centralny 9 cali, dotykowy, Wyświetlacz zegarów cyfrowy 12,3 cali, Zaglówki tylne składane elektrycznie, Zamek centralny zdalnie sterowany, Zawieszenie dynamiczne, Zestaw głośnomówiący z Bluetooth, Ładowarka indukcyjna do smartfona, Hak holowniczy składany półautomatyczny, Koło zapasowe, Lakier metalizowany, Pakiet Climate, Pakiet Driver Assist, Pakiet Light, Pakiet Park Assist, Szyba przednia podgrzewana, Szyby tylne przyciemniane

### Ogumienie

Oś	Koło	Producent, typ	Rozmiar	Profil zmierzony
przednia	prawe	MICHELIN, PRIMACY 4	225/50 17 98V	3,5 mm
	lewe	MICHELIN, PRIMACY 4	225/50 17 98V	3,5 mm
tylna	prawe	MICHELIN, PRIMACY 4	225/50 17 98V	4,0 mm
	lewe	MICHELIN, PRIMACY 4	225/50 17 98V	4,0 mm

### Dokumenty i akcesoria

[Dokumenty rej.] - POLISA UBEZP. (Nie.), Kluczyki (TAK - 2), Tablice rejestracyjne (TAK - 2), Dowód rejestracyjny (NIE), Karta pojazdu (NIE)

### Grubość powłoki lakierowej

W zakresie do 150 µm

Poz.	Nazwa części	Przedział grubości powłoki lakierowej [µm]
1	Pokrywa komory silnika	do 150
2	Błotnik przedni lewy	do 150
3	Błotnik przedni prawy	do 150
4	Słupek przedni lewy	do 150
5	Słupek przedni prawy	do 150
6	Słupek środkowy lewy	do 150
7	Słupek środkowy prawy	do 150
8	Próg lewy	do 150
9	Próg prawy	do 150
10	Dach	do 150
11	Drzwi przednie lewe	do 150
12	Drzwi przednie prawe	do 150
13	Drzwi tylne lewe	do 150
14	Drzwi tylne prawe	do 150
15	Błotnik tylny lewy/ściana boczna lewa	do 150
16	Błotnik tylny prawy/ściana boczna prawa	do 150
17	Pokrywa bagażnika	do 150

**Stwierdzone uszkodzenia**

Poz.	Nazwa pozycji	Opis uszkodzeń	Kwalifik.	Naprawa [rbg]
1	Tarcza koła aluminiowa tył R	rysa/odprysk, ubytki materiału	NA	2
2	Okładzina zderzaka przedniego	rysa/odprysk		
3	Drzwi przednie (nieuzbrojone) L	rysa/odprysk		
4	Drzwi przednie (nieuzbrojone) R	rysa/odprysk		
5	Drzwi tylne (nieuzbrojone) L	rysa/odprysk		
6	Drzwi tylne (nieuzbrojone) R	rysa/odprysk		
7	Kłamka zewnętrzna drzwi tylnych R	rysa/odprysk		
8	Próg R	rysa/odprysk		
9	Nakładka progu zewn. R	rysa/odprysk		
10	Błotnik tylny L	rysa/odprysk		
11	Pokrywa tylna	rysa/odprysk		
12	Tarcza koła aluminiowa przód L	rysa/odprysk		
13	Tarcza koła aluminiowa tył L	rysa/odprysk, zabrudzenie		

DOKUMENTACJA FOTOGRAFICZNA



**Fot. 1**  
Przekątna przednia lewa



**Fot. 2**  
Przód

DOKUMENTACJA FOTOGRAFICZNA



**Fot. 3**  
Przekątna przednia prawa



**Fot. 4**  
Próg prawy (widok od przodu)

DOKUMENTACJA FOTOGRAFICZNA



**Fot. 5**  
Bok prawy z przodu



**Fot. 6**  
Bok prawy z tyłu

DOKUMENTACJA FOTOGRAFICZNA



**Fot. 7**  
Przekątna tylna prawa



**Fot. 8**  
Tyt

DOKUMENTACJA FOTOGRAFICZNA



**Fot. 9**  
Przekątna tylna lewa



**Fot. 10**  
Bok lewy z tyłu

DOKUMENTACJA FOTOGRAFICZNA



**Fot. 11**  
Bok lewy z przodu



**Fot. 12**  
Próg lewy (widok od przodu)

DOKUMENTACJA FOTOGRAFICZNA

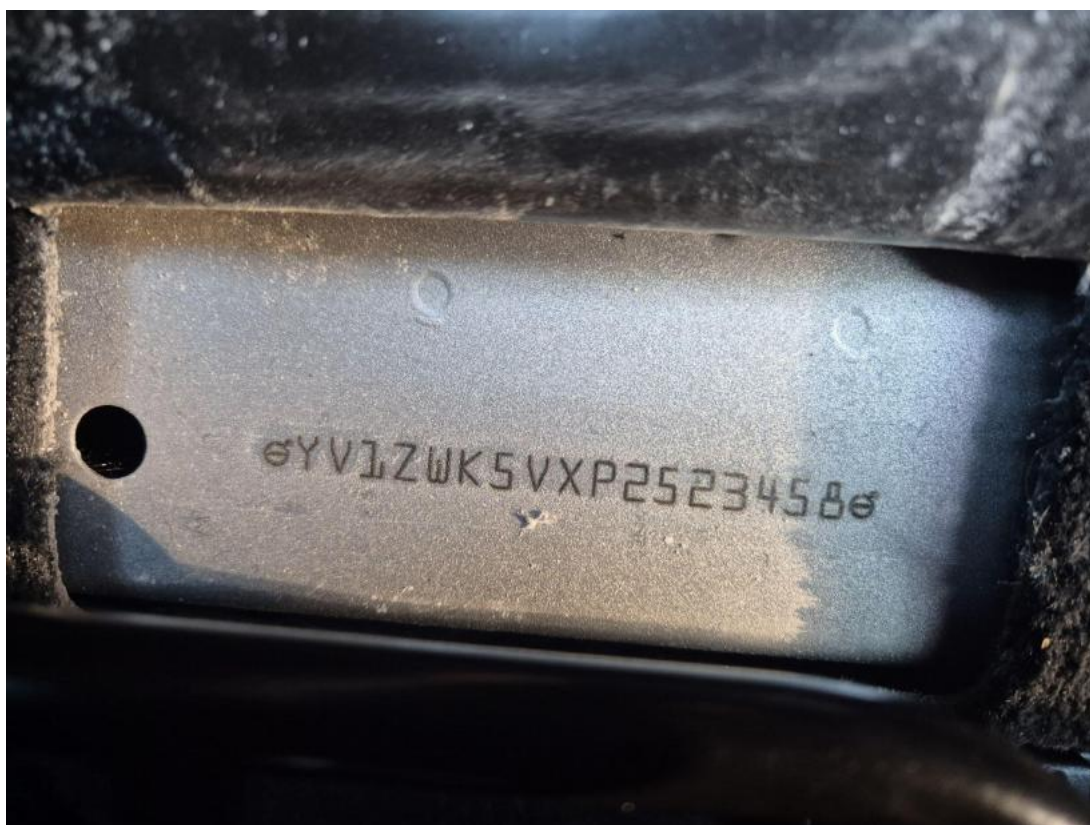

**Fot. 13**  
Numer identyfikacyjny



**Fot. 14**  
Tabliczka znamionowa

DOKUMENTACJA FOTOGRAFICZNA



**Fot. 15**  
Zestaw wskaźników - przebieg



**Fot. 16**  
Widok przez otwarte drzwi przednie lewe

DOKUMENTACJA FOTOGRAFICZNA



**Fot. 17**

Widok przez otwarte drzwi tylne lewe



**Fot. 18**

Widok z tylnej kanapy na deskę rozdź.

DOKUMENTACJA FOTOGRAFICZNA



**Fot. 19**  
Konsola środkowa



**Fot. 20**  
Tunel środkowy

DOKUMENTACJA FOTOGRAFICZNA



**Fot. 21**  
Kierownica (na wprost)



**Fot. 22**  
Kierownica z lewej strony

DOKUMENTACJA FOTOGRAFICZNA



**Fot. 23**  
Komora silnika



**Fot. 24**  
Bagażnik

DOKUMENTACJA FOTOGRAFICZNA



**Fot. 25**  
Koło zapasowe



**Fot. 26**  
Spód pojazdu przód

DOKUMENTACJA FOTOGRAFICZNA



**Fot. 27**  
Spód pojazdu tył



**Fot. 28**  
Tarcza hamulcowa przednia lewa

DOKUMENTACJA FOTOGRAFICZNA



**Fot. 29**  
Tarcza hamulcowa przednia prawa



**Fot. 30**  
Tarcza hamulcowa tylna prawa

DOKUMENTACJA FOTOGRAFICZNA



**Fot. 31**  
Tarcza hamulcowa tylna lewa

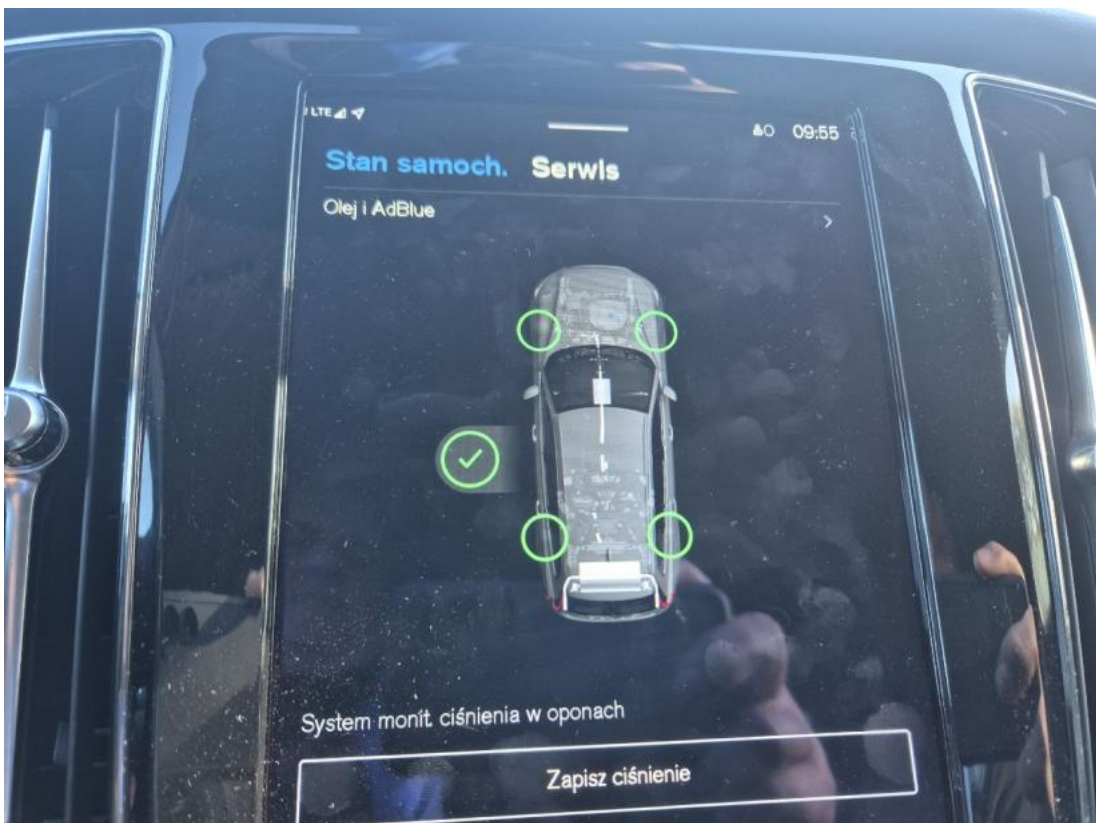

**Fot. 32**  
Książka serwisowa – dane

DOKUMENTACJA FOTOGRAFICZNA

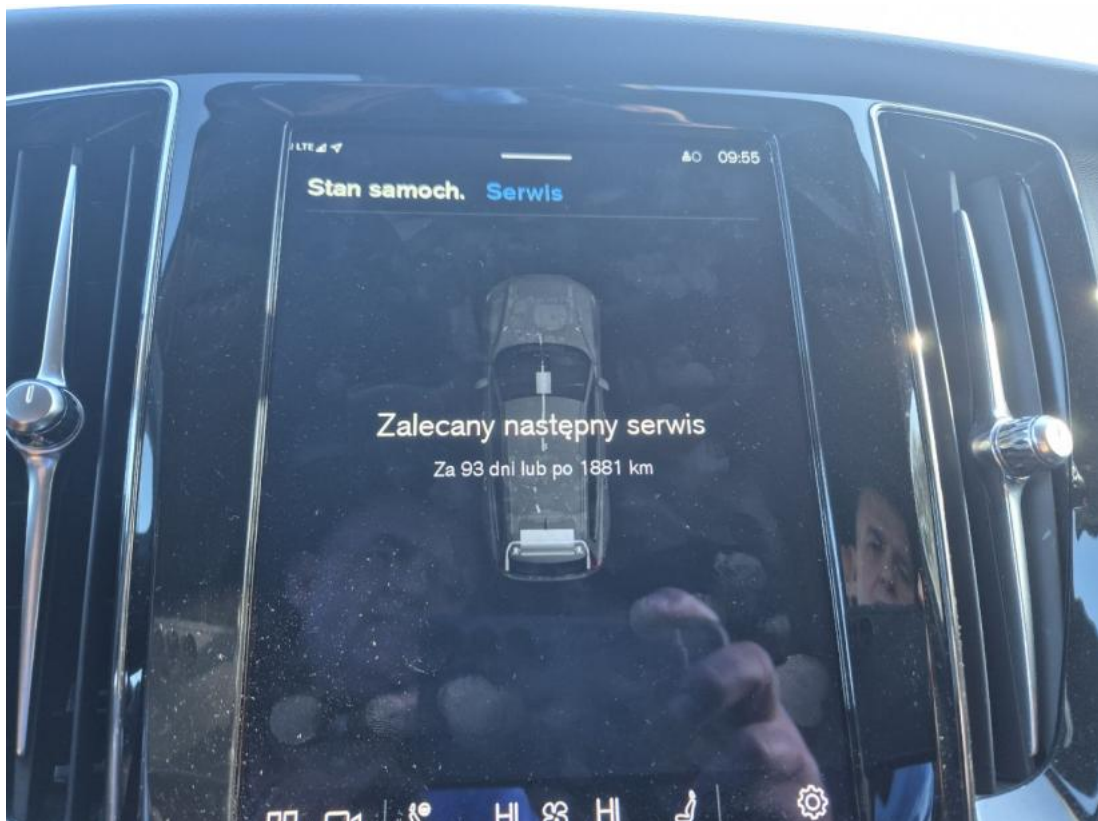

**Fot. 33**

Książka serwisowa – ostatni przegląd

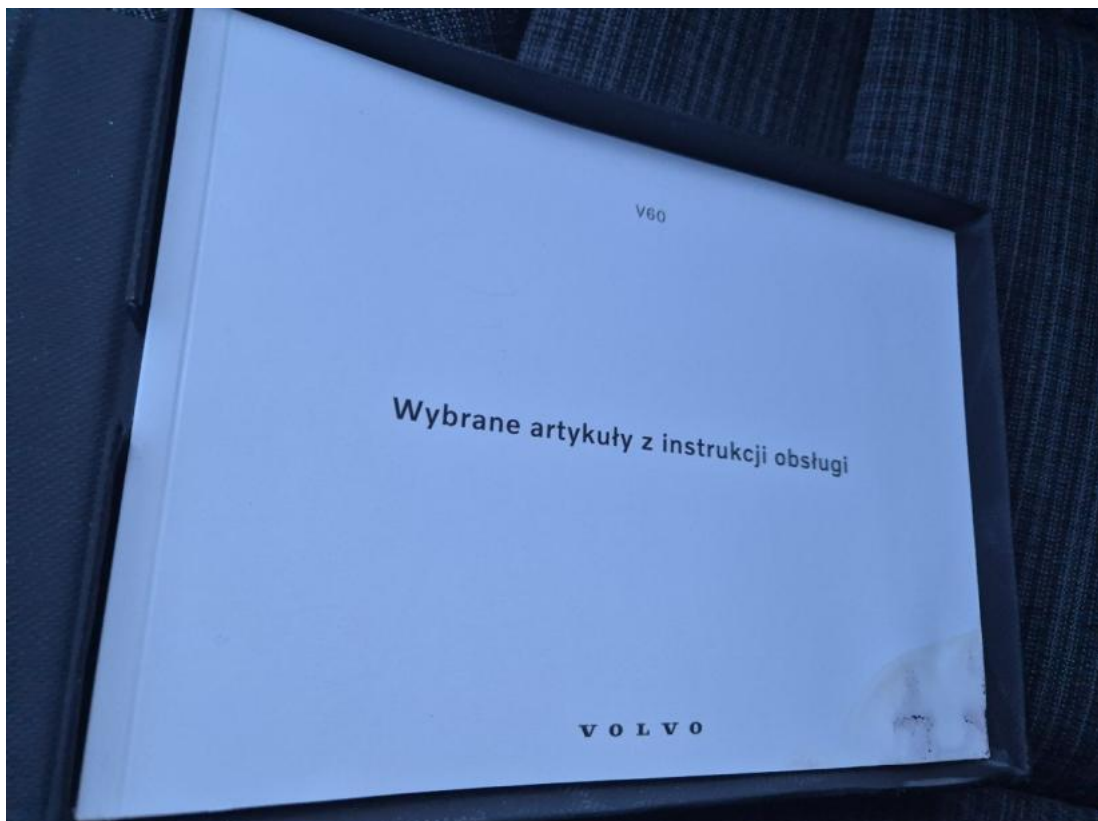

**Fot. 34**

Instrukcje

DOKUMENTACJA FOTOGRAFICZNA



**Fot. 35**

Zdjęcie do protokołu



**Fot. 36**

Zdjęcie do protokołu

DOKUMENTACJA FOTOGRAFICZNA



**Fot. 37**  
Zdjęcie do protokołu



**Fot. 38**  
Zdjęcie do protokołu

DOKUMENTACJA FOTOGRAFICZNA



**Fot. 39**  
Zderzak - Rysa/odprysk 1



**Fot. 40**  
Zderzak - Rysa/odprysk 2

DOKUMENTACJA FOTOGRAFICZNA

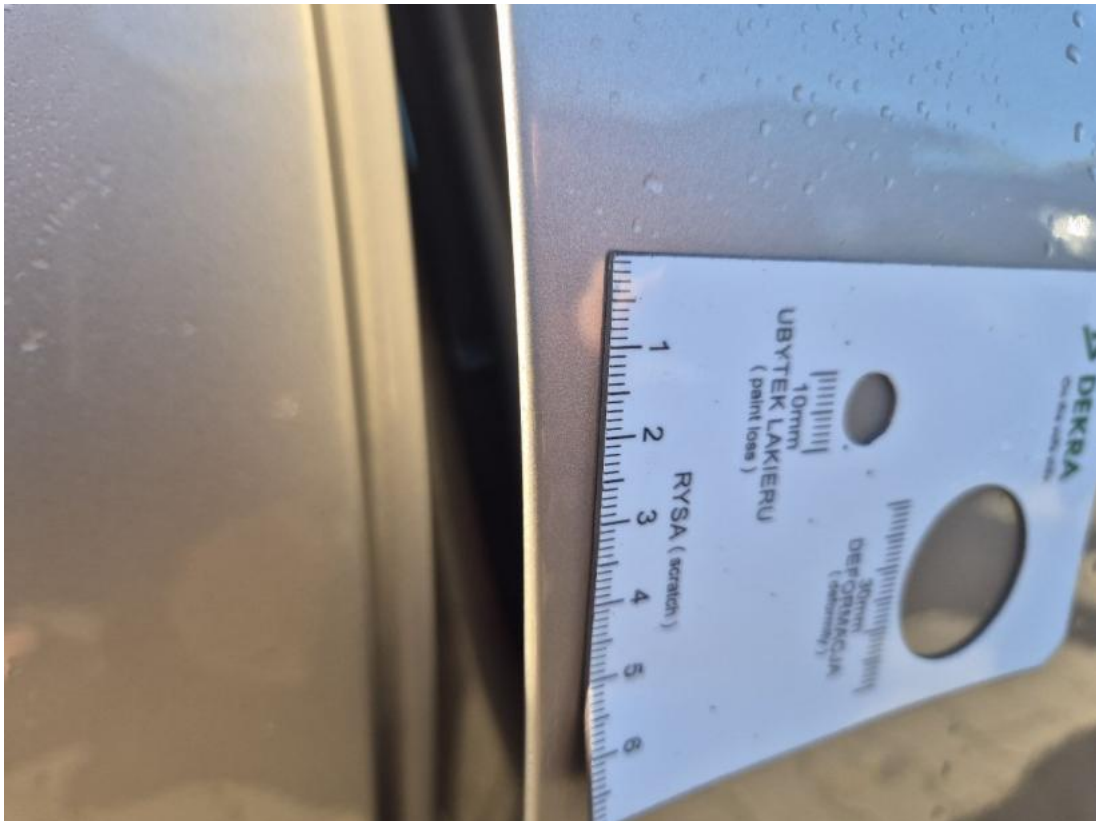

**Fot. 41**

Drzwi przednie P - Rysa/odprysk 1



**Fot. 42**

Drzwi tylne P - Rysa/odprysk 1

DOKUMENTACJA FOTOGRAFICZNA



**Fot. 43**

Kłamka drzwi tyl P - Rysa/odprysk 1



**Fot. 44**

Próg P - zdjęcie poglądowe 1

DOKUMENTACJA FOTOGRAFICZNA



**Fot. 45**

Próg P - Rysa/odprysk 1



**Fot. 46**

Felga aluminiowa tylna P - zdjęcie poglądowe 1

DOKUMENTACJA FOTOGRAFICZNA



**Fot. 47**  
Felga aluminiowa tylna P - Rysa/odprysk 1



**Fot. 48**  
Pokrywy bagażnika - Rysa/odprysk 1

DOKUMENTACJA FOTOGRAFICZNA



**Fot. 49**

Błotnik tylny L / Ściana boczna L - Rysa/odprysk 1



**Fot. 50**

Felga aluminiowa tylna L - Rysa/odprysk 1

DOKUMENTACJA FOTOGRAFICZNA

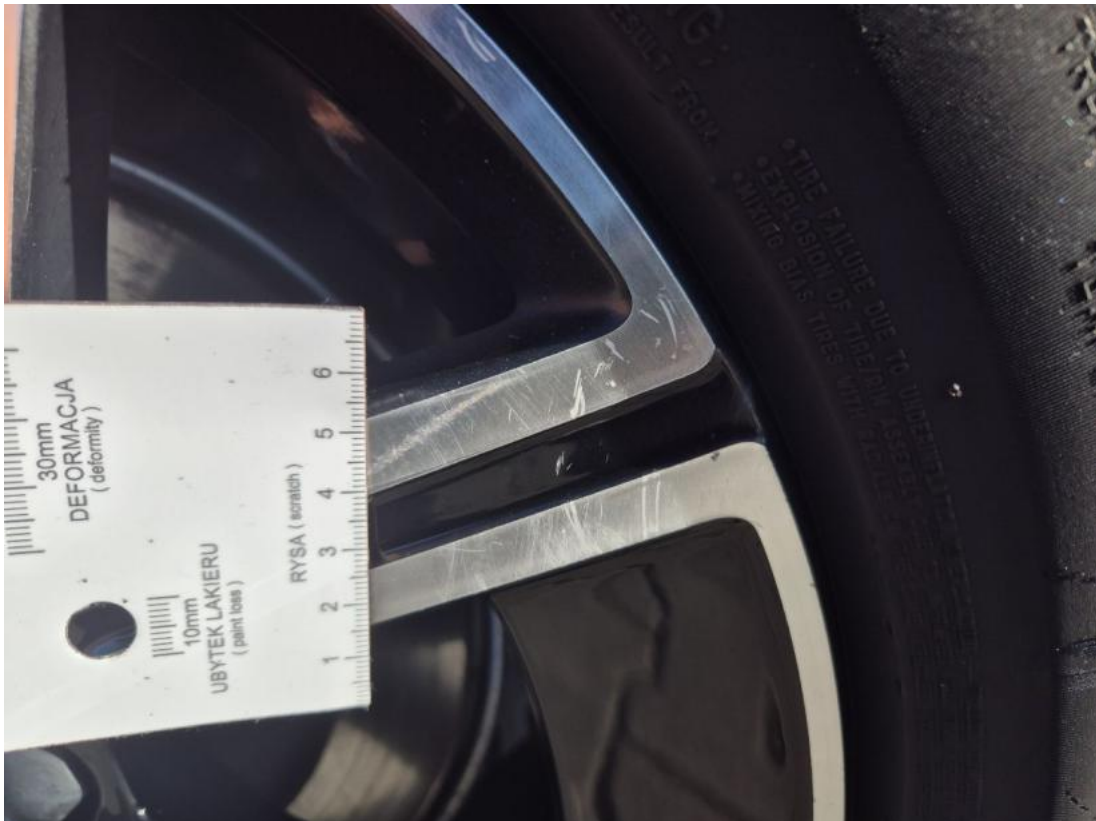

**Fot. 51**  
Felga aluminiowa tylna L - Rysa/odprysk 2



**Fot. 52**  
Drzwi przed L - Rysa/odprysk 1

DOKUMENTACJA FOTOGRAFICZNA



**Fot. 53**  
Drzwi przed L - Rysa/odprysk 2



**Fot. 54**  
Drzwi przed L() - Rysa/odprysk 3

DOKUMENTACJA FOTOGRAFICZNA



**Fot. 55**  
Drzwi tylne L - Rysa/odprysk 1



**Fot. 56**  
Felga Aluminiowa przednia L - Rysa/odprysk 1