

## Raport z oględzin pojazdu

Numer raportu	434332/6/26-9570	Data raportu	22-06-2026
Rzeczoznawca	Maciej Gruszczyński	Data oględzin	17-06-2026
Nr zlecenia	PKOM(DZS)/GDA/54431/26/06/12	Miejsce oględzin	AUTOMARKET OŻARÓW MAZOWIECK...

### Dane pojazdu

Numer identyfikacyjny (VIN)	<b>W0VZT8EB0K1074500</b>
Marka, model	OPEL Insignia B Sports Tourer...
Typ, wersja	Insignia 1.5 T GPF Elite S&S aut
Numer rejestracyjny	WD5613T
Silnik (rodz./poj./moc)	benz./1490 ccm/121 kW
Stan licznika	105 681 km
Data 1. rej./rok prod.	28-08-2019/2019
Data nast. bad. techn.	26-11-2026
Nadwozie	KOM 5/5
Lakier	szary/2-warstwowy metalizowany
Skrzynia biegów	automatyczna



### Wyposażenie pojazdu

7 głośników premium, Automatyczny włącznik świateł drogowych, Automatyczny włącznik świateł z czujnikiem tunelu, Bezkluczykowy dostęp do auta (BTM), Bezkluczykowe uruchomienie silnika (składowa ATH), Czujnik deszczu, Czujnik odległości od poprzedzającego pojazdu, Czujniki odległości przy parkowaniu - przód i tył, ESP - program stabilizacji toru jazdy, Elektryczne szyby, tył, Elektrycznie otwierane i zamykane drzwi bagażnika (Zawierają: System Open&Start), Felgi aluminiowe 18 z ogumieniem, Fotel kierowcy z 8-kierunkową regulacją, Fotel pasażera regulowany w 4 kierunkach, Fotele przednie ogrzewane, Hamulec postojowy sterowany elektrycznie, Kamera Opel Eye rozpoznająca znaki drogowe, Kierownica ogrzewana, Kierownica skórzana, Klimatyzacja sterowana elektronicznie, dwustrefowa, Lakier uni, Lampy tylne LED, Listwa czarna błyszcząca w linii dachu, Listwa stalowa chroniąca próg załadunkowy, Lusterka boczne regulowane elektrycznie i ogrzewane w kolorze nadwozia składane ręcznie, Lusterko wsteczne światłoczułe, Ostrzeg. przed kolizją, auto. hamowanie, wykryw. pieszych, utrzym. pasa - pakiet Asystent Kierowcy 1, Osłony przeciwsłoneczne z podświetlanymi lusterkami LED, Oświetlenie wnętrza typu ambient, Poduszki powietrzne, boczne z przodu i kurtynowe, Podłokietnik centralny z tyłu, Reflektory matrycowe LED IntelliLux z automatycznym sterowaniem światłami drogowymi, Reflektory przeciwmgielne, Relingi dachowe - srebrne, Sterowanie radiem z kierownicy, System Start&Stop, System automatycznego odblokowywania zamków drzwi, System informacji o statusie samochodu (czujnik ciśnienia w oponach inf. o każdej oponie), System multimedialny R4.0 (wyśw 7 cal, Bluetooth, audio-streaming, wyświe zdj i vid, 7 głośników), System wykrywania pieszych z przodu, Szyba przednia odbijająca promieniowanie ciepłe, Tapicerka materiałowa Monita łączona ze sztuczną skórą, pakiet, Tempomat z ogranicznikiem prędkości, Wspomaganie hamowania przy małych prędkościach w celu uniknięcia kolizji, Wycieraczka szyby tylnej, Wyświetlacz graficzny 3.5 pomiędzy zegarami, Światła do jazdy dziennej LED, Felgi aluminiowe 17, 5 podwójnych ramion, Opony 215/55, Koło zapasowe dojazdowe 16, Lakier metalik

### Ogumienie

Oś	Koło	Producent, typ	Rozmiar	Profil zmierzony
przednia	prawe	FALKEN, EUROWINTER HS01	225/55 17 101V	7,0 mm
	lewe	FALKEN, EUROWINTER HS01	225/55 17 101V	7,0 mm
tylna	prawe	FALKEN, EUROWINTER HS01	225/55 17 101V	7,0 mm
	lewe	FALKEN, EUROWINTER HS01	225/55 17 101V	6,0 mm

### Dokumenty i akcesoria

[Dokumenty rej.] - POLISA UBEZP. (Nie.), Kluczyki (TAK - 2), Tablice rejestracyjne (TAK - 2), Dowód rejestracyjny (TAK), Karta pojazdu (NIE)

### Grubość powłoki lakierowej

W zakresie do 150 µm

Poz.	Nazwa części	Przedział grubości powłoki lakierowej [µm]
1	Słupek przedni lewy	do 150
2	Słupek przedni prawy	do 150
3	Słupek środkowy lewy	do 150
4	Słupek środkowy prawy	do 150
5	Próg lewy	do 150
6	Próg prawy	do 150
7	Dach	do 150
8	Drzwi przednie lewe	do 150
9	Błotnik tylny prawy/ściana boczna prawa	do 150
10	Pokrywa bagażnika	do 150

W zakresie do 200 µm

Poz.	Nazwa części	Przedział grubości powłoki lakierowej [µm]
1	Pokrywa komory silnika	150 - 200
2	Błotnik przedni lewy	150 - 200
3	Drzwi tylne lewe	150 - 200
4	Błotnik tylny lewy/ściana boczna lewa	150 - 200

W zakresie do 300 µm

Poz.	Nazwa części	Przedział grubości powłoki lakierowej [µm]
1	Błotnik przedni prawy	150 - 300
2	Drzwi przednie prawe	150 - 300
3	Drzwi tylne prawe	150 - 300

**Stwierdzone uszkodzenia**

Poz.	Nazwa pozycji	Opis uszkodzeń	Kwalifik.	Naprawa [rbg]
1	Błotnik tylny R	wgniecenie/odkształcenie	NA	1
2	Poszycie drzwi przednich L	rysa/odprysk		

DOKUMENTACJA FOTOGRAFICZNA



**Fot. 1**

Przekątna przednia lewa



**Fot. 2**

Przód

DOKUMENTACJA FOTOGRAFICZNA



**Fot. 3**

Przekątna przednia prawa



**Fot. 4**

Próg prawy (widok od przodu)

DOKUMENTACJA FOTOGRAFICZNA



**Fot. 5**

Bok prawy z przodu



**Fot. 6**

Bok prawy z tyłu

DOKUMENTACJA FOTOGRAFICZNA



**Fot. 7**

Przekątna tylna prawa



**Fot. 8**

Tył

DOKUMENTACJA FOTOGRAFICZNA



**Fot. 9**

Przekątna tylna lewa



**Fot. 10**

Bok lewy z tyłu

DOKUMENTACJA FOTOGRAFICZNA



**Fot. 11**

Bok lewy z przodu



**Fot. 12**

Próg lewy (widok od przodu)

DOKUMENTACJA FOTOGRAFICZNA

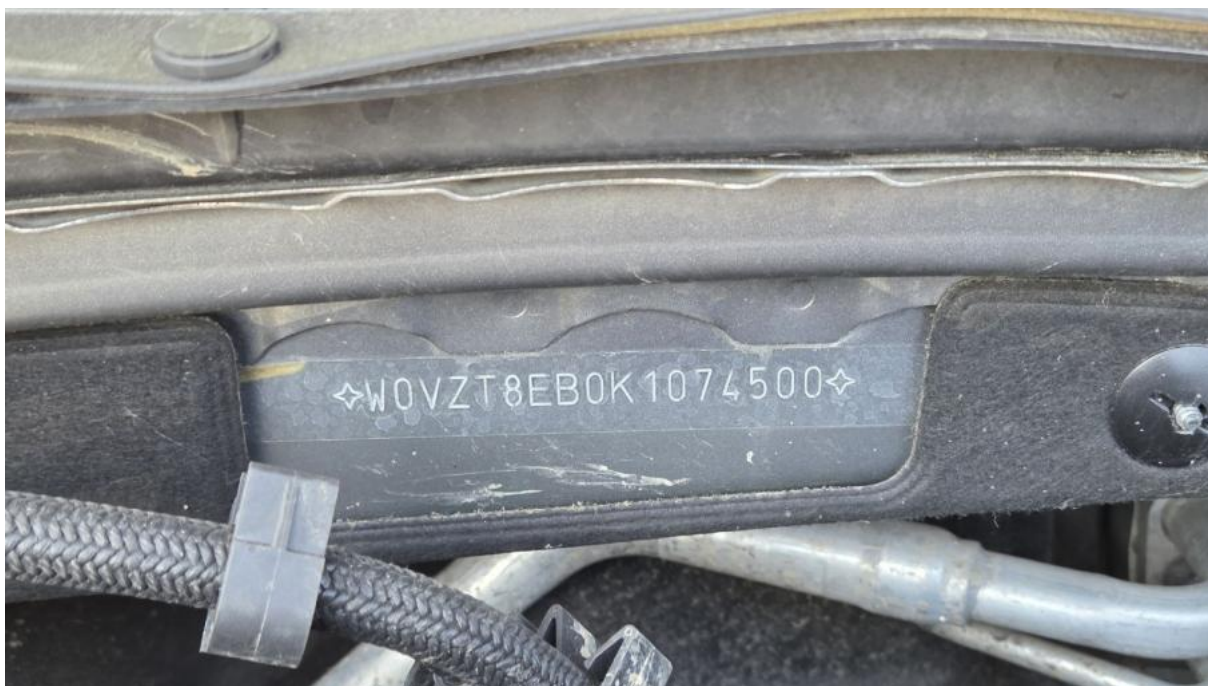

**Fot. 13**  
Numer identyfikacyjny



**Fot. 14**  
Tabliczka znamionowa

DOKUMENTACJA FOTOGRAFICZNA



**Fot. 15**

Zestaw wskaźników - przebieg



**Fot. 16**

Zestaw wskaźników - serwis

DOKUMENTACJA FOTOGRAFICZNA



**Fot. 17**

Widok przez otwarte drzwi przednie lewe



**Fot. 18**

Widok przez otwarte drzwi tylne lewe

DOKUMENTACJA FOTOGRAFICZNA



**Fot. 19**

Widok z tylnej kanapy na deskę rozd.



**Fot. 20**

Konsola środkowa

DOKUMENTACJA FOTOGRAFICZNA



**Fot. 21**  
Tunel środkowy



**Fot. 22**  
Kierownica (na wprost)

DOKUMENTACJA FOTOGRAFICZNA



**Fot. 23**

Kierownica z lewej strony



**Fot. 24**

Komora silnika

DOKUMENTACJA FOTOGRAFICZNA



**Fot. 25**  
Bagażnik



**Fot. 26**  
Koło zapasowe

DOKUMENTACJA FOTOGRAFICZNA



**Fot. 27**  
Spód pojazdu przód



**Fot. 28**  
Spód pojazdu tył

DOKUMENTACJA FOTOGRAFICZNA



**Fot. 29**

Tarcza hamulcowa przednia lewa



**Fot. 30**

Tarcza hamulcowa przednia prawa

DOKUMENTACJA FOTOGRAFICZNA



**Fot. 31**

Tarcza hamulcowa tylna prawa



**Fot. 32**

Tarcza hamulcowa tylna lewa

DOKUMENTACJA FOTOGRAFICZNA



Fot. 33

Dowód rej. Str. 1

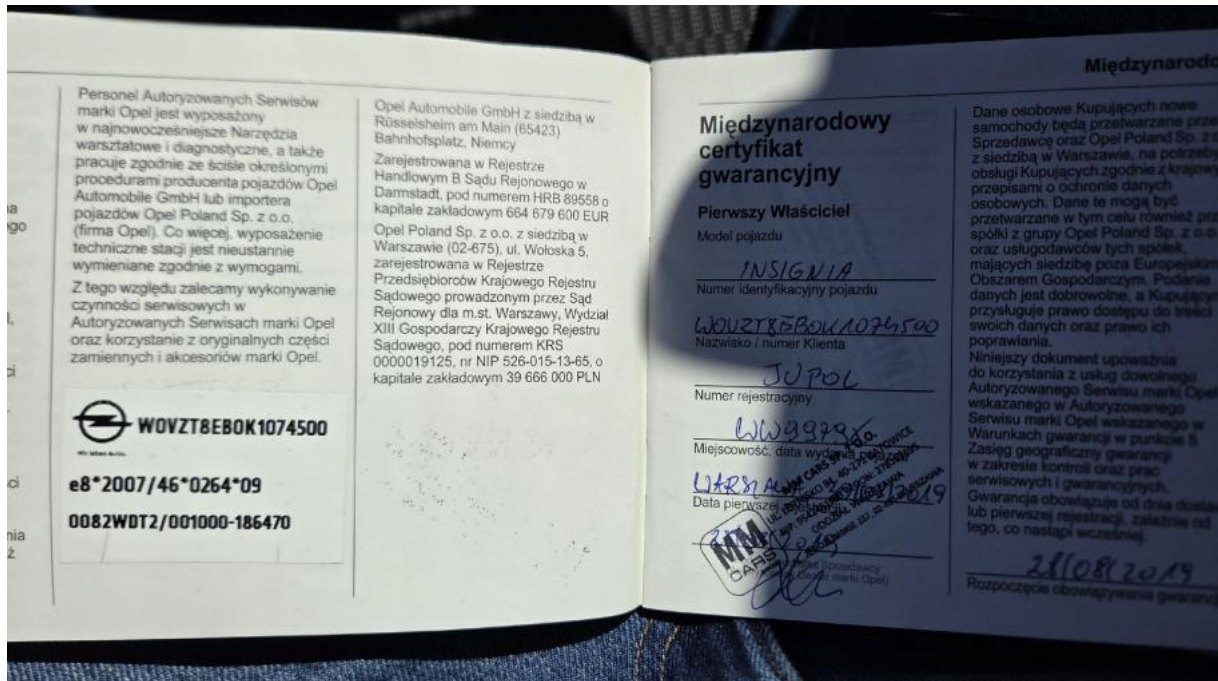

Fot. 34

Książka serwisowa – dane

DOKUMENTACJA FOTOGRAFICZNA

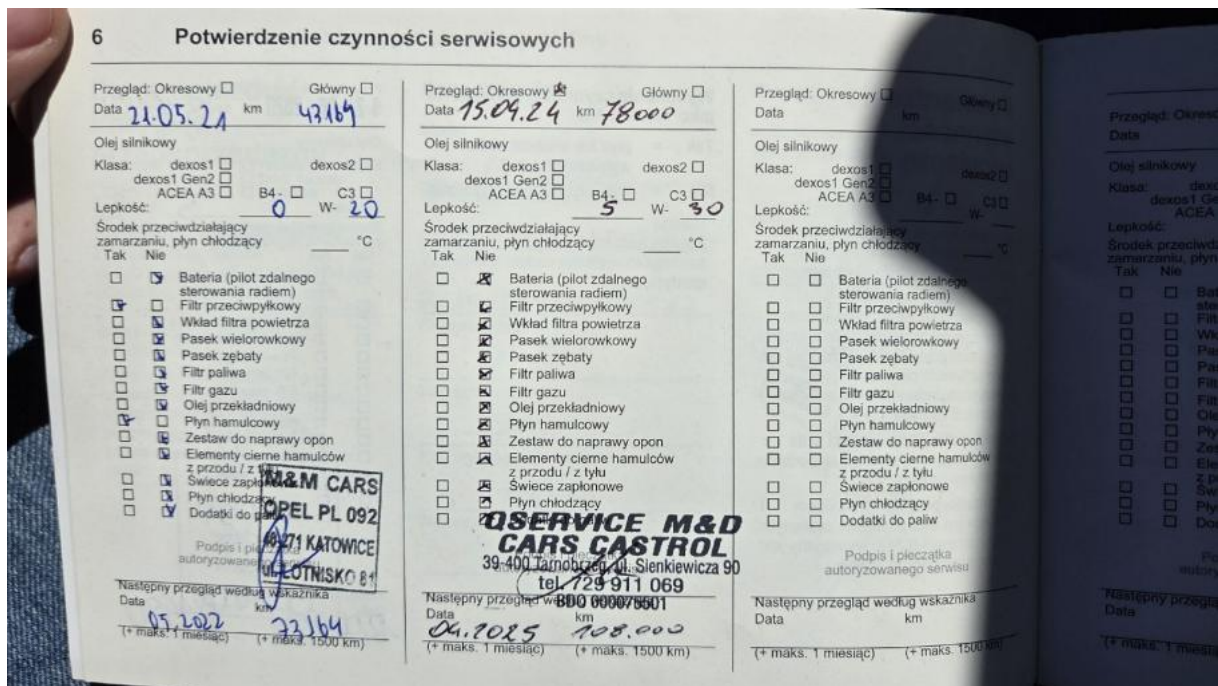

Fot. 35

Książka serwisowa – ostatni przegląd



Fot. 36

Dowód rej. str. 2

DOKUMENTACJA FOTOGRAFICZNA

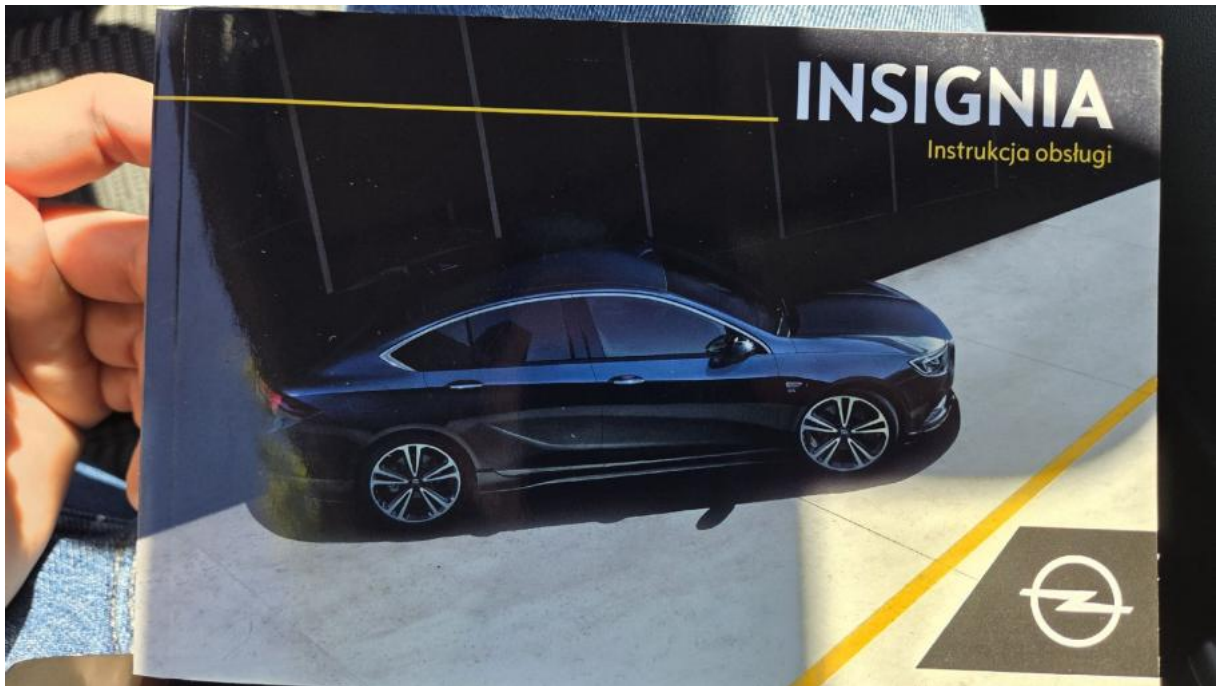

Fot. 37  
Instrukcje



Fot. 38  
Kluczyki

DOKUMENTACJA FOTOGRAFICZNA



**Fot. 39**

Błotnik tylny P / Ściana boczna P - Wgniecenie/odkształcenie 1



**Fot. 40**

Błotnik tylny P / Ściana boczna P - Wgniecenie/odkształcenie 2

DOKUMENTACJA FOTOGRAFICZNA



**Fot. 41**

Drzwi przed L - Rysa/odprysk 1