

## Raport z oględzin pojazdu

Numer raportu	219617/6/26-11401	Data raportu	24-06-2026
Rzeczoznawcy	Maciej Gruszczyński mgr inż. Przemysław Ostap	Data oględzin	18-06-2026
Nr zlecenia	PKOM(DZS)/GDA/53777/26/06/10	Miejsce oględzin	AUTOMARKET OŻARÓW MAZOWIECK...

### Dane pojazdu

Numer identyfikacyjny (VIN)	<b>UU10SDCJG59952950</b>
Marka, model	DACIA Dokker 17-20
Typ, wersja	Dokker 1.5 dCi Stepway
Numer rejestracyjny	WD0533U
Silnik (rodz./poj./moc)	diesel/1461 ccm/66 kW
Stan licznika	207 812 km
Data 1. rej./rok prod.	12-04-2018/2018
Data nast. bad. techn.	13-10-2026
Nadwozie	KOM 5/5
Lakier	szary/METALIK
Skrzynia biegów	manualna



### Wyposażenie pojazdu

ABS z systemem wspomagania nagłego hamowania, Czujnik ciśnienia w oponach, Drzwi boczne lewe odsuwane z szybą uchylaną, Drzwi boczne prawe odsuwane z szybą uchylaną, Drzwi tylne dwuskrzydłowe, dzielone asymetrycznie, Felgi stalowe 16 z ogumieniem, Fotel kierowcy z manualną regulacją wysokości, Immobilizer, Kierownica w skórze, Kieszenie w oparciach foteli przednich, Klimatyzacja manualna, Kolumna kierownicy regulowana manualnie w pionie, Komputer pokładowy, Listwy boczne w kolorze czarnym, Lusterka boczne regulowane elektrycznie i ogrzewane, Ogranicznik prędkości, Oświetlenie w drugim rzędzie, Poduszka powietrzna kierowcy, Poduszka powietrzna pasażera, Poduszki powietrzne boczne, przód, Relingi dachowe, Roleta przestrzeni bagażowej, Sterowanie radiem pod kolumną kierownicy, System kontroli toru jazdy ESC z funkcją zapobiegania poślizgowi kół przy ruszaniu ASR, Szyby przednie podnoszone elektrycznie, z włącznikiem impulsowym po stronie kierowcy, Uchwyty ISOFIX do instalacji fotelika dziecięcego z tyłu, Wspomaganie układu kierowniczego, Wycieraczka tylnej szyby, Zamek centralny z pilotem, Światła do jazdy dziennej, z żarówką halogenową, Światła przeciwmgielne, Czujnik parkowania z tyłu, Koło zapasowe, Lakier metalik, Media Nav Evolution z systemem nawigacji z ekranem dotykowym 7 cali, radiem i Bluetooth

### Ogumienie

Oś	Koło	Producent, typ	Rozmiar	Profil zmierzony
przednia	prawe	CONTINENTAL, ECOCONTACT6	195/55 16 84H	5,0 mm
	lewe	CONTINENTAL, ECOCONTACT6	195/55 16 84H	4,0 mm
tylna	prawe	VIKING, PROTECH NEWGEN	195/55 16 87V	4,0 mm
	lewe	VIKING, PROTECH NEWGEN	195/55 16 87V	4,0 mm

### Dokumenty i akcesoria

[Dokumenty rej.] - POLISA UBEZP. (Nie.), Kluczyki (TAK - 2), Tablice rejestracyjne (TAK - 2), Dowód rejestracyjny (TAK), Karta pojazdu (NIE)

### Grubość powłoki lakierowej

W zakresie do 150 µm

Poz.	Nazwa części	Przedział grubości powłoki lakierowej [µm]
1	Pokrywa komory silnika	do 150
2	Błotnik przedni lewy	do 150
3	Błotnik przedni prawy	do 150
4	Słupki przedni lewy	do 150
5	Słupki przedni prawy	do 150
6	Słupki środkowy lewy	do 150
7	Słupki środkowy prawy	do 150
8	Próg lewy	do 150
9	Próg prawy	do 150
10	Dach	do 150
11	Drzwi przednie lewe	do 150
12	Drzwi przednie prawe	do 150
13	Drzwi tylne lewe	do 150
14	Drzwi tylne prawe	do 150
15	Błotnik tylny lewy/ściana boczna lewa	do 150
16	Błotnik tylny prawy/ściana boczna prawa	do 150
17	Pokrywa bagażnika	do 150

### Stwierdzone uszkodzenia

Poz.	Nazwa pozycji	Opis uszkodzeń	Kwalifik.	Naprawa [rbg]
1	Listwa boczna ochronna drzwi przednich R	pęknięcie	WY	0.2
2	Okładzina zderzaka tylnego	zarysowanie, wgniecenie/odkształcenie, pęknięcie	WY	1.2
3	Przysłona zderzaka	pęknięcie	WY	
4	Kołpak koła tył R	połamana(y)	WY	0.2
5	Drzwi przednie (nieuzbrojone) R	rysa/odprysk, wgniecenie/odkształcenie	NA	0.8
6	Ośłona lusterka zewnętrznego L	rysa/odprysk	NA	0.3
7	Drzwi części ład.przesuwne L	wgniecenie/odkształcenie	NA	0.7
8	Drzwi tylne, skrzydło lewe L	rysa/odprysk, wgniecenie/odkształcenie, ślady korozji	NA	0.8

9	Drzwi tylne, skrzydło prawe R	wgniecenie/odkształcenie	NA	2
10	Okładzina zderzaka przedniego	rysa/odprysk		
11	Pokrywa reflektora dodatkowego L	zarysowanie		
12	Blotnik przedni R	zabrudzenie		
13	Pokrywa przednia	rysa/odprysk		
14	Drzwi przednie (nieuzbrojone) L	rysa/odprysk		
15	Drzwi części ład.przesuwne R	wgniecenie/odkształcenie		
16	Kolpak koła przód R	rysa/odprysk		

DOKUMENTACJA FOTOGRAFICZNA



**Fot. 1**

Przekątna przednia lewa



**Fot. 2**

Przód

DOKUMENTACJA FOTOGRAFICZNA



**Fot. 3**

Przekątna przednia prawa



**Fot. 4**

Próg prawy (widok od przodu)

DOKUMENTACJA FOTOGRAFICZNA



**Fot. 5**

Bok prawy z przodu



**Fot. 6**

Bok prawy z tyłu

DOKUMENTACJA FOTOGRAFICZNA



**Fot. 7**

Przekątna tylna prawa



**Fot. 8**

Tył

DOKUMENTACJA FOTOGRAFICZNA



**Fot. 9**

Przekątna tylna lewa



**Fot. 10**

Bok lewy z tyłu

DOKUMENTACJA FOTOGRAFICZNA



**Fot. 11**

Bok lewy z przodu



**Fot. 12**

Próg lewy (widok od przodu)

DOKUMENTACJA FOTOGRAFICZNA



**Fot. 13**

Numer identyfikacyjny

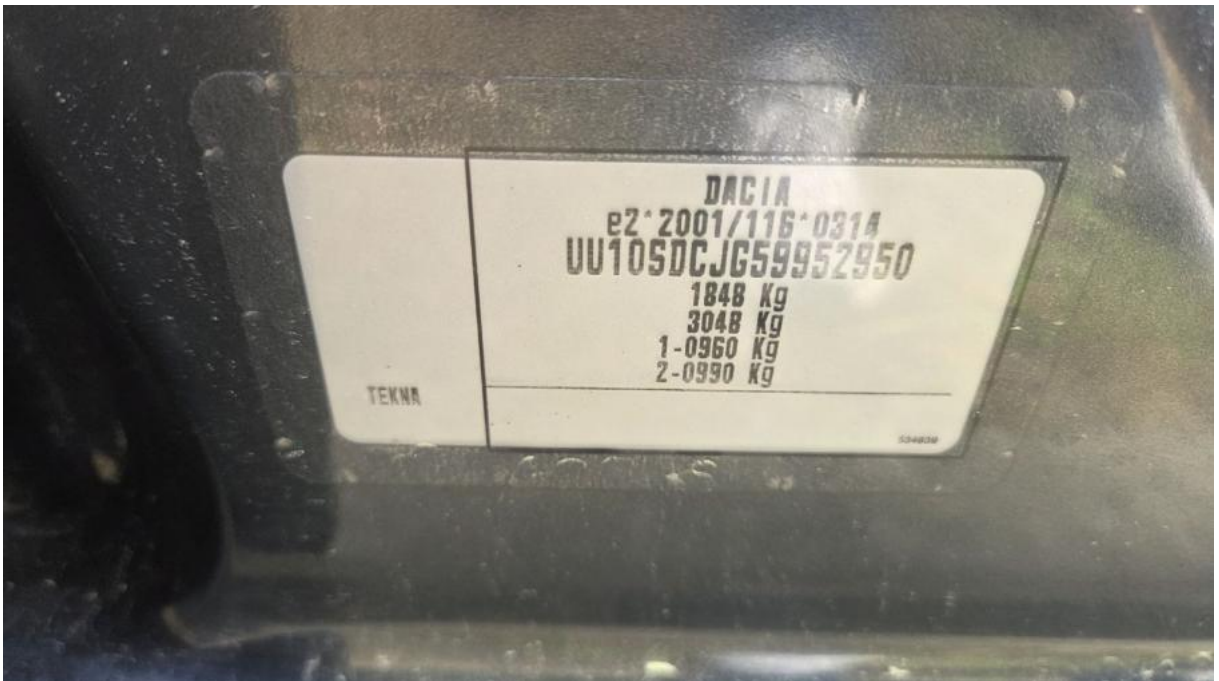

**Fot. 14**

Tabliczka znamionowa

DOKUMENTACJA FOTOGRAFICZNA



**Fot. 15**

Zestaw wskaźników - przebieg



**Fot. 16**

Zestaw wskaźników - serwis

DOKUMENTACJA FOTOGRAFICZNA



**Fot. 17**

Widok przez otwarte drzwi przednie lewe



**Fot. 18**

Widok przez otwarte drzwi tylne lewe

DOKUMENTACJA FOTOGRAFICZNA



**Fot. 19**

Widok z tylnej kanapy na deskę rozd.



**Fot. 20**

Konsola środkowa

DOKUMENTACJA FOTOGRAFICZNA

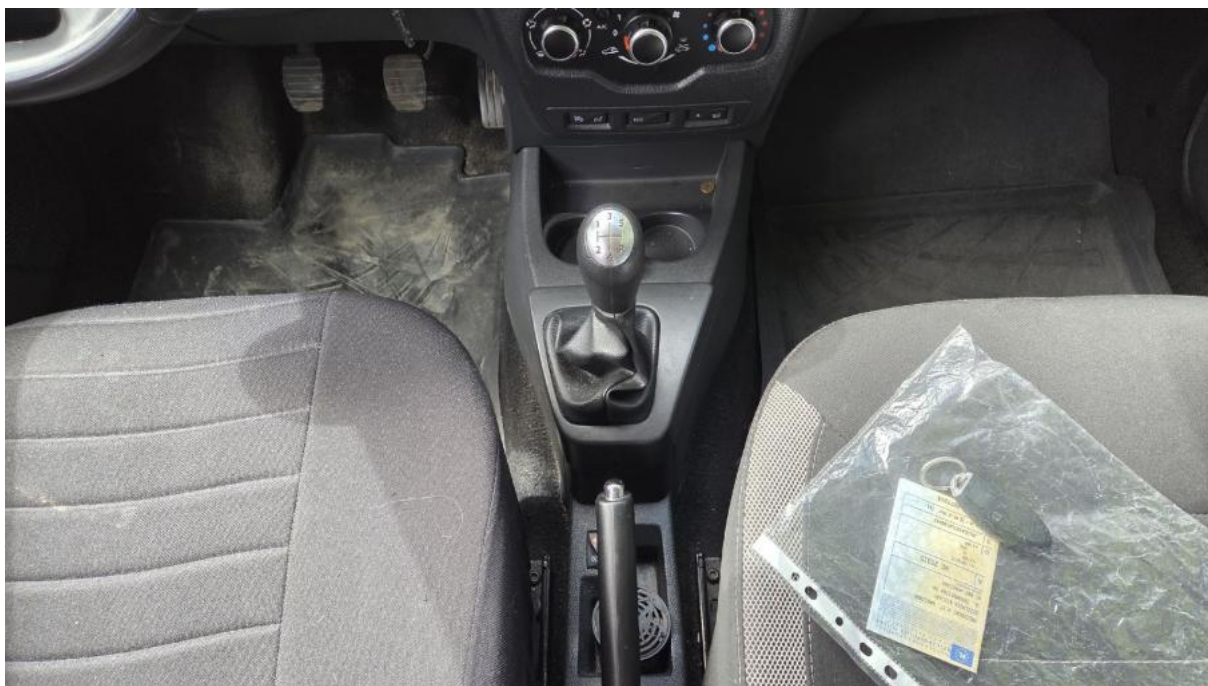

**Fot. 21**  
Tunel środkowy



**Fot. 22**  
Kierownica (na wprost)

DOKUMENTACJA FOTOGRAFICZNA



**Fot. 23**

Kierownica z lewej strony



**Fot. 24**

Komora silnika

DOKUMENTACJA FOTOGRAFICZNA



**Fot. 25**  
Bagażnik



**Fot. 26**  
Koło zapasowe

DOKUMENTACJA FOTOGRAFICZNA



**Fot. 27**

Spód pojazdu przód



**Fot. 28**

Spód pojazdu tył

DOKUMENTACJA FOTOGRAFICZNA



**Fot. 29**

Tarcza hamulcowa przednia lewa



**Fot. 30**

Tarcza hamulcowa przednia prawa

DOKUMENTACJA FOTOGRAFICZNA



**Fot. 31**

Tarcza hamulcowa tylna prawa



**Fot. 32**

Tarcza hamulcowa tylna lewa



DOKUMENTACJA FOTOGRAFICZNA



**Fot. 35**  
Kluczyki



**Fot. 36**  
Pokrywa komory silnika - Rysa/odprysk 1

DOKUMENTACJA FOTOGRAFICZNA



**Fot. 37**

Spoiler zderzaka przedniego - Rysa/odprysk 1



**Fot. 38**

Spoiler zderzaka przedniego - Rysa/odprysk 2

DOKUMENTACJA FOTOGRAFICZNA



**Fot. 39**

Zderzak - zdjęcie pogładowe 1



**Fot. 40**

Zderzak - zdjęcie pogładowe 2

DOKUMENTACJA FOTOGRAFICZNA



**Fot. 41**

Zderzak - Rysa/odprysk 1



**Fot. 42**

Zderzak - Rysa/odprysk 2

DOKUMENTACJA FOTOGRAFICZNA



**Fot. 43**

Zderzak() - Rysa/odprysk 3



**Fot. 44**

Błotnik przedni P - Inne 1

DOKUMENTACJA FOTOGRAFICZNA



**Fot. 45**

Kołpak przedni P - Rysa/odprysk 1



**Fot. 46**

Kołpak przedni P - Rysa/odprysk 2

DOKUMENTACJA FOTOGRAFICZNA



**Fot. 47**

Drzwi przednie P - Rysa/odprysk 1



**Fot. 48**

Drzwi przednie P - Wgniecenie/odkształcenie 1

DOKUMENTACJA FOTOGRAFICZNA



**Fot. 49**

Drzwi przednie P - Wgniecenie/odkształcenie 2

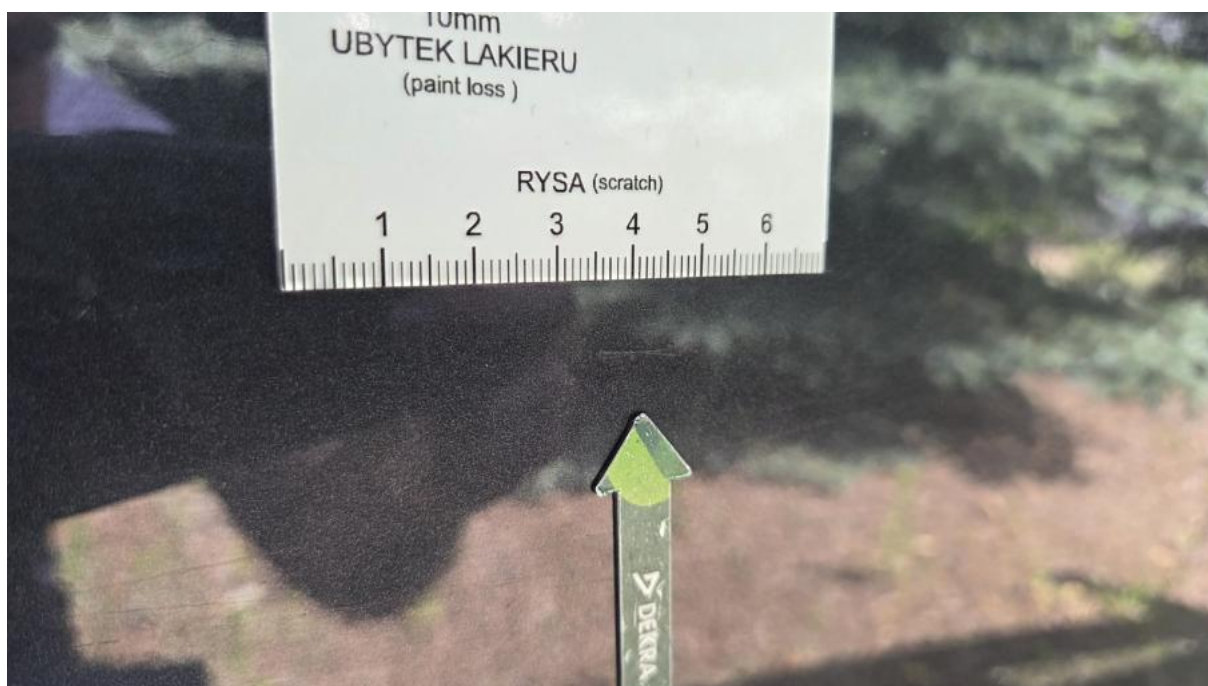

**Fot. 50**

Drzwi tylne P - Rysa/odprysk 1

DOKUMENTACJA FOTOGRAFICZNA



**Fot. 51**

Drzwi tylne P - Wgniecenie/odkształcenie 1



**Fot. 52**

Drzwi tylne P - Wgniecenie/odkształcenie 2

DOKUMENTACJA FOTOGRAFICZNA

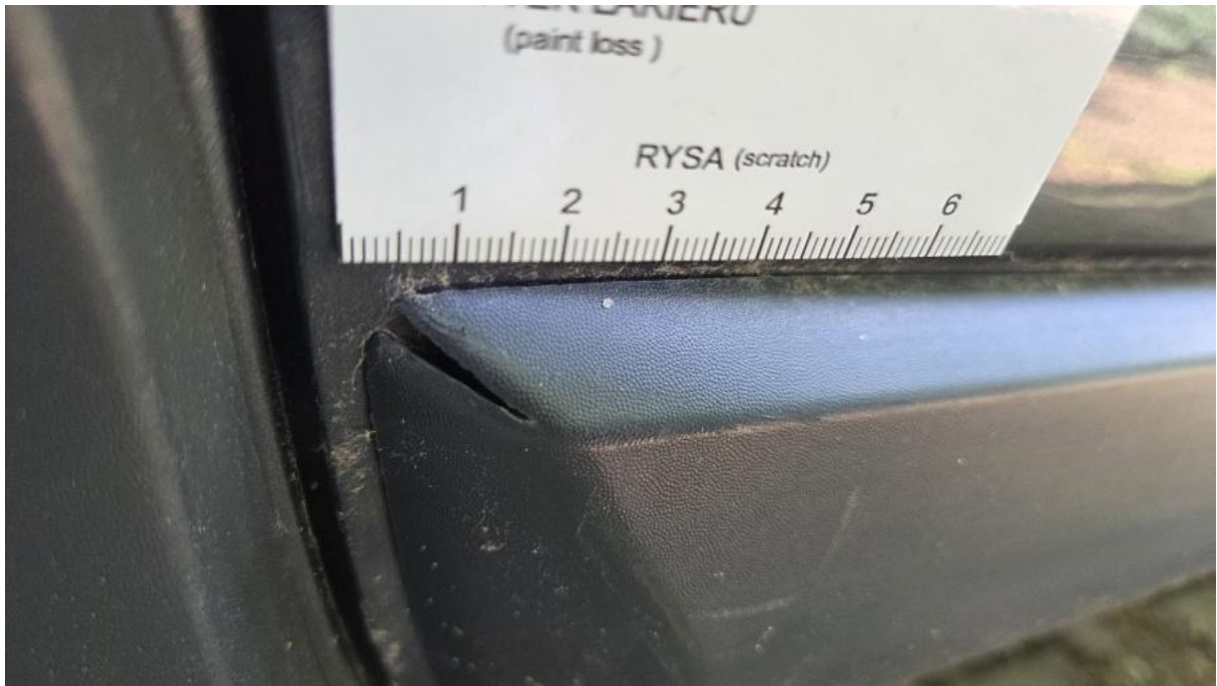

**Fot. 53**

Listwa drzwi przednich P - Pęknięcie/rozerwanie 1



**Fot. 54**

Kołpak tylny P - Pęknięcie/rozerwanie 1

DOKUMENTACJA FOTOGRAFICZNA



**Fot. 55**

Kołpak tylny P - Pęknięcie/rozerwanie 2



**Fot. 56**

Pokrywy bagażnika - Rysa/odprysk 1

DOKUMENTACJA FOTOGRAFICZNA



**Fot. 57**

Pokrywy bagażnika - Wgniecenie/odkształcenie 1



**Fot. 58**

Pokrywy bagażnika - Wgniecenie/odkształcenie 2

DOKUMENTACJA FOTOGRAFICZNA



**Fot. 59**

Pokrywy bagażnika() - Wgniecenie/odkształcenie 3



**Fot. 60**

Pokrywy bagażnika - Inne 1

DOKUMENTACJA FOTOGRAFICZNA



**Fot. 61**

Zderzak tylny - Rysa/odprysk 1



**Fot. 62**

Zderzak tylny - Wgniecenie/odkształcenie 1

DOKUMENTACJA FOTOGRAFICZNA



**Fot. 63**

Zderzak tylny - Pęknięcie/rozerwanie 1



**Fot. 64**

Zderzak tylny cz dolna - Pęknięcie/rozerwanie 1

DOKUMENTACJA FOTOGRAFICZNA



**Fot. 65**

Drzwi przed L - Rysa/odprysk 1



**Fot. 66**

Drzwi przed L - Rysa/odprysk 2

DOKUMENTACJA FOTOGRAFICZNA



**Fot. 67**

Drzwi tylne L - Wgniecenie/odkształcenie 1



**Fot. 68**

Obudowa lusterka zew L - Rysa/odprysk 1