

Raport z oględzin pojazdu

| | | | |
|---------------|--|------------------|----------------------------------|
| Numer raportu | 08016/6/26-15501 | Data raportu | 08-06-2026 |
| Rzeczoznawcy | Damian Koch (WSP) mgr Patryk Salzer | Data oględzin | 22-05-2026 |
| Nr zlecenia | PKOM(DZS)/GDA/43031/26/05/18 | Miejsce oględzin | MASTER1 MYSŁOWICE, OBRZEŻNA P... |

Dane pojazdu

| | |
|-----------------------------|-------------------------------|
| Numer identyfikacyjny (VIN) | SJNFFAJ11U2758633 |
| Marka, model | NISSAN Qashqai 17-21 |
| Typ, wersja | Qashqai 1.3 DIG-T N-Style DCT |
| Numer rejestracyjny | KR7PY46 |
| Silnik (rodz./poj./moc) | benz./1332 ccm/117 kW |
| Stan licznika | 79 713 km |
| Data 1. rej./rok prod. | 09-03-2020/2019 |
| Data nast. bad. techn. | 04-03-2027 |
| Nadwozie | hatchback 5/5 |
| Lakier | czarny/2-warstwowy metalik |
| Skrzynia biegów | automatyczna |



Wyposażenie pojazdu

ABS, Airbag 6 sztuk (przednie, boczne i kurtynowe dla obu rzędów foteli), Chromowane obramowanie szyb bocznych, Czujnik deszczu, ESP - układ stabilizacji toru jazdy, El. podnoszenie szyb, przód i tył, Felgi aluminiowe 18 z ogumieniem, Fotele przednie z manualną regulacją wysokości, Hamulec postojowy - elektryczny, Hill Start Assist - system wspomagający wjazd na wzniesienie, Immobilizer, Instalacja radiowa + 6 głośników, Inteligentny system kontroli toru jazdy, Inteligentny system wspomagania hamowania, Kamera ułatwiająca parkowanie - tył, Kierownica i dźwignia zmiany biegów pokryte skórą, Klimatyzacja automatyczna, dwustrefowa, Kolumna kierownicy regulowana w pionie i poziomie, Lakier uni, Lampy tylne w technologii LED, Lusterka boczne elektrycznie składane, Lusterka boczne regulowane elektrycznie i ogrzewane, Lusterka boczne ze zintegrowanymi kierunkowskazami, Radio CD/MP3/AUX/USB/iPod, Radio z tunerem DAB, Relingi dachowe, System Start/Stop, System aktywnej kontroli zawieszenia, System aranżacji przestrzeni bagażowej, System kontroli ruchów nadwozia, inteligentny, System multimedialny NissanConnect z 7 calowym dotykowym ekranem Android Auto/Apple CarPlay, System pomiaru ciśnienia w oponach, Szyby boczne tylne i szyba tylna dodatkowo przyciemniane, Tapicerka materiałowa, Tempomat z ogranicznikiem prędkości, Tylne drzwi z blokadą zabezpieczającą przed otwarciem przez dzieci, Tylne oparcie składane, dzielone (w stosunku 60/40), Uchwyty ISOFIX do inst. fotelika, tył, Wspomaganie układu kierowniczego, Wyświetlacz TFT 5 zintegrowany z zestawem wskaźników, Zamek centralny z pilotem, Zderzaki w kolorze nadwozia, Światła do jazdy dziennej LED, Światła przeciwmgielne, Lakier metalik, Pakiet Bezpieczeństwa

Ogumienie

| Oś | Koło | Producent, typ | Rozmiar | Profil zmierzony |
|----------|-------|---------------------|---------------|------------------|
| przednia | prawe | MICHELIN, PRIMACY 3 | 215/55 18 99V | 5,5 mm |
| | lewe | MICHELIN, PRIMACY 3 | 215/55 18 99V | 5,5 mm |
| tylna | prawe | MICHELIN, PRIMACY 3 | 215/55 18 99V | 6,0 mm |
| | lewe | MICHELIN, PRIMACY 3 | 215/55 18 99V | 6,0 mm |

Dokumenty i akcesoria

[Dokumenty rej.] - POLISA UBEZP. (OC.), Kluczyki (TAK - 2), Tablice rejestracyjne (TAK - 2), Dowód rejestracyjny (TAK), Karta pojazdu (NIE)

Grubość powłoki lakierowej

W zakresie do 150 µm

| Poz. | Nazwa części | Przedział grubości powłoki lakierowej [µm] |
|------|---|--|
| 1 | Pokrywa komory silnika | do 150 |
| 2 | Błotnik przedni lewy | do 150 |
| 3 | Błotnik przedni prawy | do 150 |
| 4 | Słupek przedni lewy | do 150 |
| 5 | Słupek przedni prawy | do 150 |
| 6 | Słupek środkowy lewy | do 150 |
| 7 | Słupek środkowy prawy | do 150 |
| 8 | Próg lewy | do 150 |
| 9 | Próg prawy | do 150 |
| 10 | Dach | do 150 |
| 11 | Drzwi przednie lewe | do 150 |
| 12 | Drzwi przednie prawe | do 150 |
| 13 | Drzwi tylne lewe | do 150 |
| 14 | Drzwi tylne prawe | do 150 |
| 15 | Błotnik tylny lewy/ściana boczna lewa | do 150 |
| 16 | Błotnik tylny prawy/ściana boczna prawa | do 150 |
| 17 | Pokrywa bagażnika | do 150 |

Stwierdzone uszkodzenia

| Poz. | Nazwa pozycji | Opis uszkodzeń | Kwalifik. | Naprawa [rbg] |
|------|-------------------------------------|----------------|-----------|---------------|
| 1 | Listwa ochronna rantu błotnika R | zarysowanie | WY | 0,5 |
| 2 | Błotnik przedni R | zarysowanie | NA | |
| 3 | Poszycie drzwi przednich L | zarysowanie | NA | |
| 4 | Klamka zewnętrzna drzwi przednich L | zarysowanie | NA | |

| | | | | |
|---|-----------------------------|-------------|----|--|
| 5 | Okładzina zderzaka tylnego | zarysowanie | NA | |
| 6 | Poszycie drzwi tylnych L | zarysowanie | | |
| 7 | Błotnik tylny R | zarysowanie | | |
| 8 | Nakładka pokrywy tylnej dół | zarysowanie | | |

DOKUMENTACJA FOTOGRAFICZNA



Fot. 1
Przekątna przednia lewa



Fot. 2
Przód

DOKUMENTACJA FOTOGRAFICZNA



Fot. 3
Przekątna przednia prawa



Fot. 4
Próg prawy (widok od przodu)

DOKUMENTACJA FOTOGRAFICZNA



Fot. 5
Bok prawy z przodu



Fot. 6
Bok prawy z tyłu

DOKUMENTACJA FOTOGRAFICZNA



Fot. 7
Przekątna tylna prawa



Fot. 8
Tyt

DOKUMENTACJA FOTOGRAFICZNA



Fot. 9
Przekątna tylna lewa



Fot. 10
Bok lewy z tyłu

DOKUMENTACJA FOTOGRAFICZNA



Fot. 11
Bok lewy z przodu



Fot. 12
Próg lewy (widok od przodu)

DOKUMENTACJA FOTOGRAFICZNA



Fot. 13
Numer identyfikacyjny



Fot. 14
Tabliczka znamionowa

DOKUMENTACJA FOTOGRAFICZNA



Fot. 15

Zestaw wskaźników - przebieg



Fot. 16

Zestaw wskaźników - serwis

DOKUMENTACJA FOTOGRAFICZNA



Fot. 17

Widok przez otwarte drzwi przednie lewe



Fot. 18

Widok przez otwarte drzwi tylne lewe

DOKUMENTACJA FOTOGRAFICZNA



Fot. 19

Widok z tylnej kanapy na deskę rozd.



Fot. 20

Konsola środkowa

DOKUMENTACJA FOTOGRAFICZNA



Fot. 21
Tunel środkowy



Fot. 22
Kierownica (na wprost)

DOKUMENTACJA FOTOGRAFICZNA



Fot. 23
Kierownica z lewej strony



Fot. 24
Komora silnika

DOKUMENTACJA FOTOGRAFICZNA



Fot. 25
Bagażnik



Fot. 26
Koło zapasowe

DOKUMENTACJA FOTOGRAFICZNA



Fot. 27
Spód pojazdu przód



Fot. 28
Spód pojazdu tył

DOKUMENTACJA FOTOGRAFICZNA



Fot. 29

Tarcza hamulcowa przednia lewa



Fot. 30

Tarcza hamulcowa przednia prawa

DOKUMENTACJA FOTOGRAFICZNA



Fot. 31

Tarcza hamulcowa tylna prawa



Fot. 32

Tarcza hamulcowa tylna lewa

DOKUMENTACJA FOTOGRAFICZNA

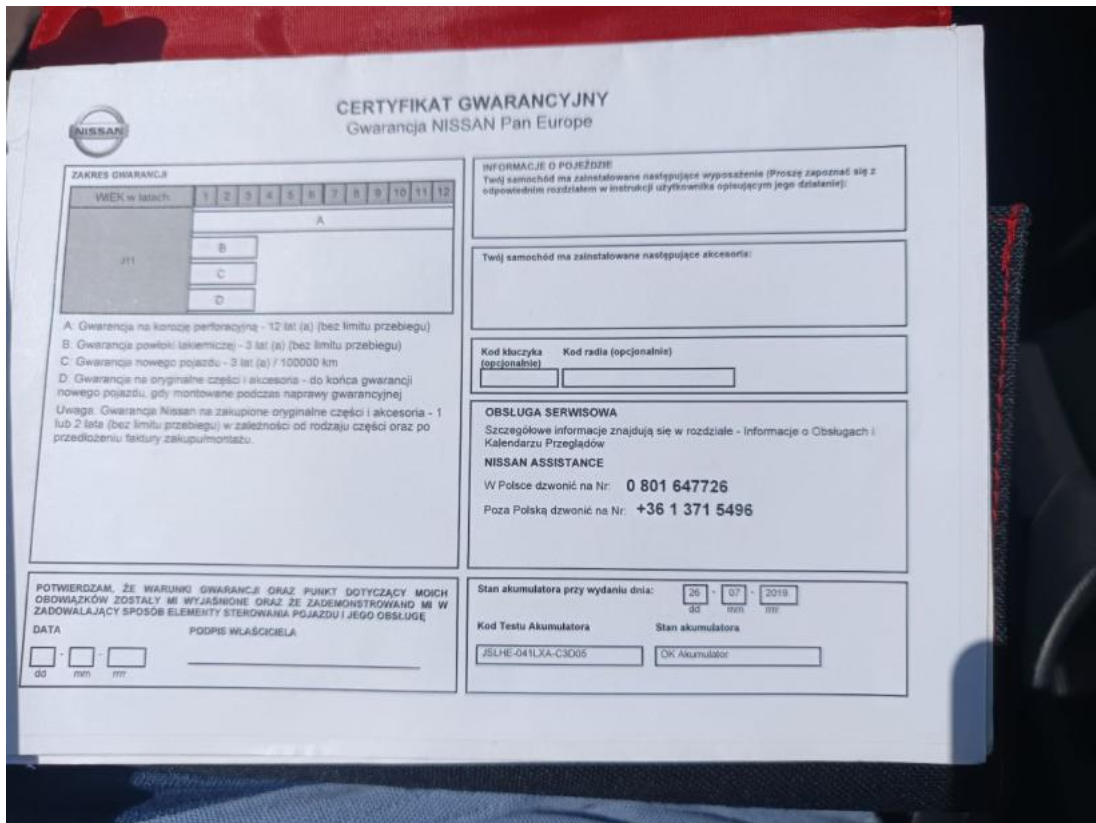

Fot. 35

Książka serwisowa – dane

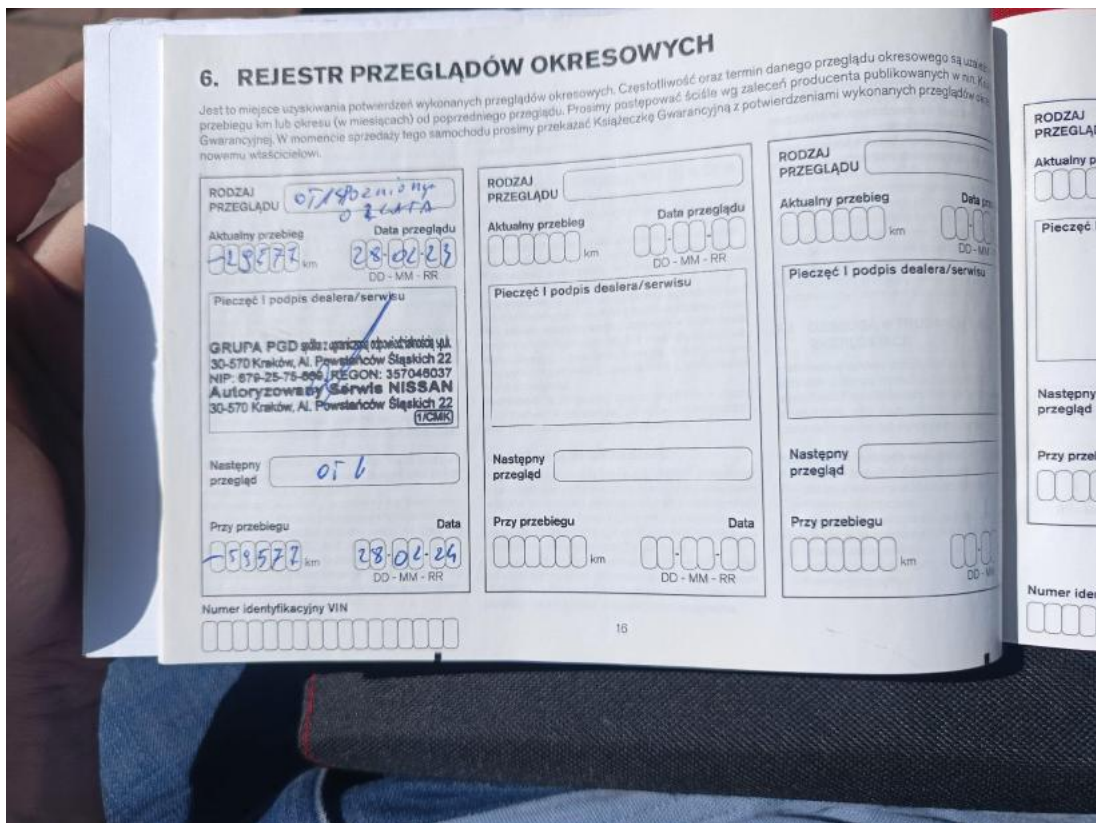

Fot. 36

Książka serwisowa – ostatni przegląd

DOKUMENTACJA FOTOGRAFICZNA



Fot. 37
OC



Fot. 38
Instrukcje

DOKUMENTACJA FOTOGRAFICZNA



Fot. 39
Kluczyki



Fot. 40
Błotnik przedni P - zdjęcie pogładowe 1

DOKUMENTACJA FOTOGRAFICZNA



Fot. 41

Błotnik przedni P - Rysa/odprysk 1



Fot. 42

Listwa błotnika przedniego P - zdjęcie pogładowe 1

DOKUMENTACJA FOTOGRAFICZNA



Fot. 43

Listwa błotnika przedniego P - Rysa/odprysk 1



Fot. 44

Błotnik tylny P / Ściana boczna P - zdjęcie poglądowe 1

DOKUMENTACJA FOTOGRAFICZNA



Fot. 45

Błotnik tylny P / Ściana boczna P - Wgniecenie/odkształcenie 1



Fot. 46

Zderzak tylny - zdjęcie poglądowe 1

DOKUMENTACJA FOTOGRAFICZNA



Fot. 47

Zderzak tylny - Rysa/odprysk 1



Fot. 48

Drzwi przed L - zdjęcie poglądowe 1

DOKUMENTACJA FOTOGRAFICZNA



Fot. 49
Drzwi przed L - Rysa/odprysk 1



Fot. 50
Drzwi przed L - Rysa/odprysk 2

DOKUMENTACJA FOTOGRAFICZNA



Fot. 51

Drzwi tylne L - zdjęcie pogładowe 1



Fot. 52

Drzwi tylne L - Rysa/odprysk 1

DOKUMENTACJA FOTOGRAFICZNA



Fot. 53
Drzwi tylne L - Rysa/odprysk 2



Fot. 54
Klamka drzwi prz L - zdjęcie poglądowe 1

DOKUMENTACJA FOTOGRAFICZNA



Fot. 55

Kłamka drzwi prz L - Rysa/odprysk 1



Fot. 56

Wykładzina przestrzeni bagażowej - zdjęcie poglądowe 1

DOKUMENTACJA FOTOGRAFICZNA

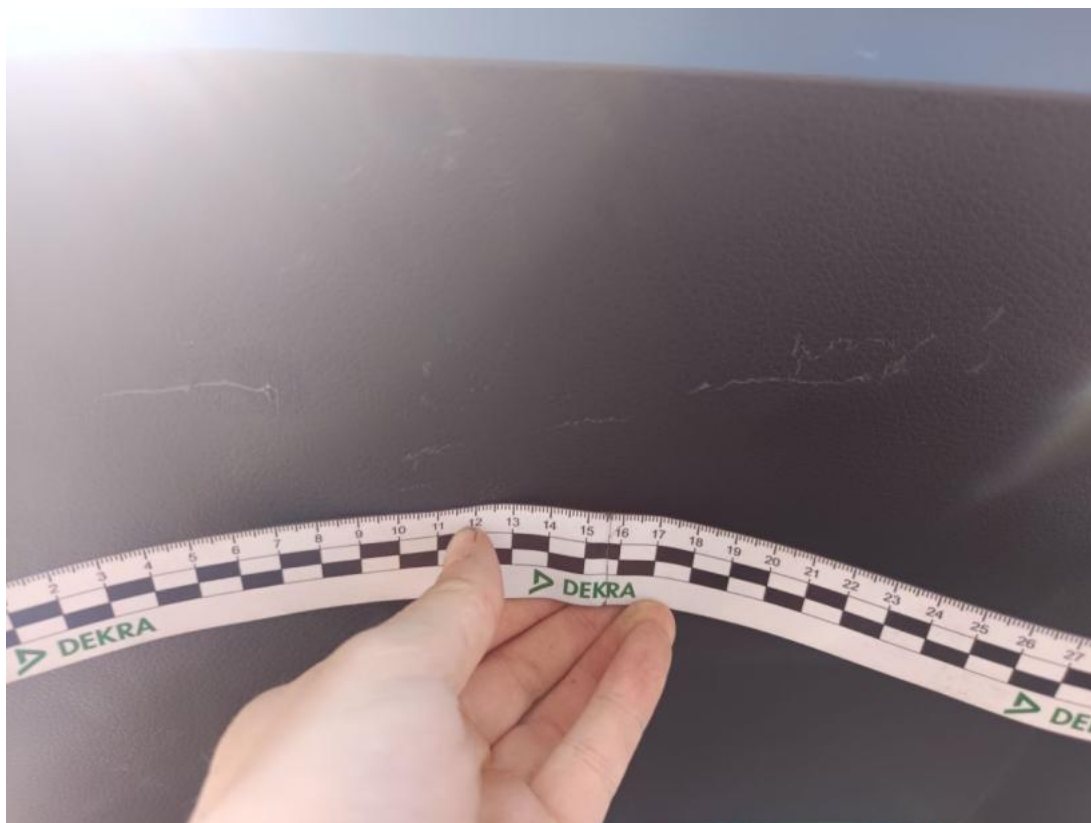

Fot. 57
Wykładzina przestrzeni bagażowej - Rysa/odprysk 1



Fot. 58
Wykładzina przestrzeni bagażowej() - Rysa/odprysk 3