

## Raport z oględzin pojazdu

|               |   |               |                                  |
|---------------|---|---------------|----------------------------------|
| Numer raportu | 11903/6/26-15201                                  | Data raportu  | 14-06-2026                       |
| Rzeczoznawcy  | Jerzy Dudek (WSP)<br>mgr inż. Paweł Barszcz (WSP) | Data oględzin | 03-06-2026                       |
| Nr zlecenia   | PKOM(DZS)/GDA/50171/26/05/29Miejsce oględzin      |               | MDM AUTO (MAKURAT), ZAWODNIKÓ... |

### Dane pojazdu

|                             |                                       |
|-----------------------------|---------------------------------------|
| Numer identyfikacyjny (VIN) | <b>TMAH381CANJ111783</b>              |
| Marka, model                | HYUNDAI i30 Wagon 20-24               |
| Typ, wersja                 | i30 1.5 DPI Smart                     |
| Numer rejestracyjny         | GD5C274                               |
| Silnik (rodz./poj./moc)     | benz./1498 ccm/81 kW                  |
| Stan licznika               | 203 788 km                            |
| Data 1. rej./rok prod.      | 07-04-2022/2022                       |
| Data nast. bad. techn.      | 26-03-2027                            |
| Nadwozie                    | KOM 5/5                               |
| Lakier                      | grafitowy/2-warstwowy<br>metalizowany |
| Skrzynia biegów             | manualna                              |



### Wyposażenie pojazdu

ABS, Alarm, Asystent pojazdu (HAC), Asystent unikania kolizji czołowych (FCA) z wykrywaniem pieszych, Asystent utrzymania pasa ruchu LKA, Automatyczne włączanie świateł, Blokada zapobiegająca otwarciu drzwi tylnych przez dzieci, Czujnik ciśnienia w oponach, Czujniki odległości przy parkowaniu - tył, Dwupoziomowa podłoga bagażnika, Elektroniczny układ stabilizacji toru jazdy (ESC), Felgi aluminiowe 16", z ogumieniem 205/55, Fotel kierowcy z regulacją podparcia lędźwiowego, Fotel kierowcy z regulacją wysokości, Fotel pasażera z regulacją wysokości, Fotele przednie - ogrzewane, Funkcja automatycznego odparowywania szyb, Gazetowniki w oparciach przednich foteli, Gniazdo 12 V w bagażniku, Gniazdo 12 V w konsoli centralnej, Gniazdo USB, Grill wykończony w kolorze czarnym z chromowaną listwą, Głośniki w drzwiach przednich, Głośniki w drzwiach tylnych, Głośniki wysokotonowe, Haczyki do mocowania bagażu, Immobilizer, Kamera cofania z dynamicznymi liniami pomocniczymi, Kanapa tylna składana w proporcji 60:40, Kanały nawiewu powietrza na tylne siedzenia, Kierownica i drążek biegów skórzane, Kierownica podgrzewana, Kierownica ze sterowaniem radia, Kierunkowskazy w lusterkach bocznych, Klamki zewnętrzne w kolorze nadwozia, Klimatyzacja automatyczna, 2-strefowa, Kolumna kierownicy regulowana w dwóch płaszczyznach, Komputer pokładowy z 3,5 calowym kolorowym wyświetlaczem, Kontrolka niskiego poziomu płynu do spryskiwaczy, Koło zapasowe - dojazdowe, Lakier uni, Listwa ozdobna, czarna, Lusterka boczne składane elektrycznie, Lusterka boczne ustawiane elektrycznie i podgrzewane, Lusterka boczne w kolorze czarnym błyszczącym, Mocowania ISOFIX na tylnych siedzeniach, Ogranicznik prędkości, Osłony przeciwstyczne kierowcy i pasażera, podświetlane, z lusterkami, Oświetlenie bagażnika, Oświetlenie pierwszego i drugiego rzędu siedzeń oraz schowka na okulary, Poduszki powietrzne boczne i kurtynowe, Poduszki powietrzne przednie dla kierowcy i pasażera, Podłokietnik przedni ze schowkiem, Podłokietnik tylny z uchwytem na napoje i otworem na narty, Przygotowanie do montażu haka holowniczego, Reflektory halogenowe (światła mijania) z funkcją statycznego doświetlania zakrętów, Relingi dachowe, Roleta przestrzeni bagażowej, Schowek centralny na okulary nad głową, Siatka do mocowania bagażu, Siatka oddzielająca przedział bagażowy, Spojler tylny z trzecim światłem Stop LED, System Bluetooth z rozpoznawaniem głosowym, System monitorowania poziomu uwagi kierowcy (DAW), System multimedialny z 8" kolorowym ekranem dotykowym, DAB, Apple CarPlay, Android Auto, System ostrzegania o ruszeniu poprzedzającego pojazdu (LVDA), Szyba tylna podgrzewana z wyłącznikiem czasowym, Szyby sterowane elektrycznie, z funkcją Auto Up-Down, Szyby tylne przyciemniane, Tapicerka materiałowa, Tempomat, Uchwyty na napoje, Wspomaganie kierownicy - elektryczne, Zagłówki tylne z regulacją wysokości, Zamek centralny, Zderzak tylny z ozdobną listwą w kolorze chromu, Światła do jazdy dziennej LED, Światła przeciwmgielne przednie, Lakier metalik

### Ogumienie

| Oś       | Koło  | Producent, typ    | Rozmiar       | Profil zmierzony |
|----------|-------|-------------------|---------------|------------------|
| przednia | prawe | MICHELIN, GD5C274 | 205/55 16 91H | 4,0 mm           |
|          | lewe  | MICHELIN, GD5C274 | 205/55 16 91H | 4,0 mm           |
| tylna    | prawe | MICHELIN, GD5C274 | 205/55 16 91H | 4,0 mm           |
|          | lewe  | MICHELIN, GD5C274 | 205/55 16 91H | 4,0 mm           |

### Dokumenty i akcesoria

[Dokumenty rej.] - POLISA UBEZP. (Nie.), Kluczyki (TAK - 2), Tablice rejestracyjne (TAK - 2), Dowód rejestracyjny (TAK), Karta pojazdu (NIE)

### Grubość powłoki lakierowej

W zakresie do 150 µm

| Poz. | Nazwa części                            | Przedział grubości powłoki lakierowej [µm] |
|------|---|--|
| 1    | Pokrywa komory silnika                  | do 150                                     |
| 2    | Błotnik przedni prawy                   | do 150                                     |
| 3    | Słupki przedni lewy                     | do 150                                     |
| 4    | Słupki przedni prawy                    | do 150                                     |
| 5    | Słupki środkowy prawy                   | do 150                                     |
| 6    | Próg lewy                               | do 150                                     |
| 7    | Próg prawy                              | do 150                                     |
| 8    | Dach                                    | do 150                                     |
| 9    | Drzwi przednie lewe                     | do 150                                     |
| 10   | Drzwi przednie prawe                    | do 150                                     |
| 11   | Drzwi tylne lewe                        | do 150                                     |
| 12   | Drzwi tylne prawe                       | do 150                                     |
| 13   | Błotnik tylny lewy/ściana boczna lewa   | do 150                                     |
| 14   | Błotnik tylny prawy/ściana boczna prawa | do 150                                     |
| 15   | Pokrywa bagażnika                       | do 150                                     |

W zakresie do 200 µm

| Poz. | Nazwa części         | Przedział grubości powłoki lakierowej [µm] |
|------|----------------------|--|
| 1    | Błotnik przedni lewy | 150 - 200                                  |

W zakresie do 300 µm

| Poz. | Nazwa części         | Przedział grubości powłoki lakierowej [µm] |
|------|----------------------|--|
| 1    | Słupek środkowy lewy | 150 - 300                                  |

**Stwierdzone uszkodzenia**

| Poz. | Nazwa pozycji                    | Opis uszkodzeń   | Kwalifik. | Naprawa [rbg] |
|------|----------------------------------|------------------|-----------|---------------|
| 1    | Okładzina zderzaka przedniego    | zarysowanie      | NA        |               |
| 2    | Pokrywa reflektora dodatkowego R | zarysowanie      | NA        |               |
| 3    | Drzwi przednie (nieuzbrojone) L  | odpryski lakieru |           |               |

DOKUMENTACJA FOTOGRAFICZNA



**Fot. 1**  
Przekątna przednia lewa



**Fot. 2**  
Przód

DOKUMENTACJA FOTOGRAFICZNA



**Fot. 3**  
Przekątna przednia prawa



**Fot. 4**  
Próg prawy (widok od przodu)

DOKUMENTACJA FOTOGRAFICZNA



**Fot. 5**  
Bok prawy z przodu



**Fot. 6**  
Bok prawy z tyłu

DOKUMENTACJA FOTOGRAFICZNA



**Fot. 7**  
Przekątna tylna prawa



**Fot. 8**  
Tyt

DOKUMENTACJA FOTOGRAFICZNA



**Fot. 9**  
Przekątna tylna lewa



**Fot. 10**  
Bok lewy z tyłu

DOKUMENTACJA FOTOGRAFICZNA



**Fot. 11**  
Bok lewy z przodu



**Fot. 12**  
Próg lewy (widok od przodu)

DOKUMENTACJA FOTOGRAFICZNA

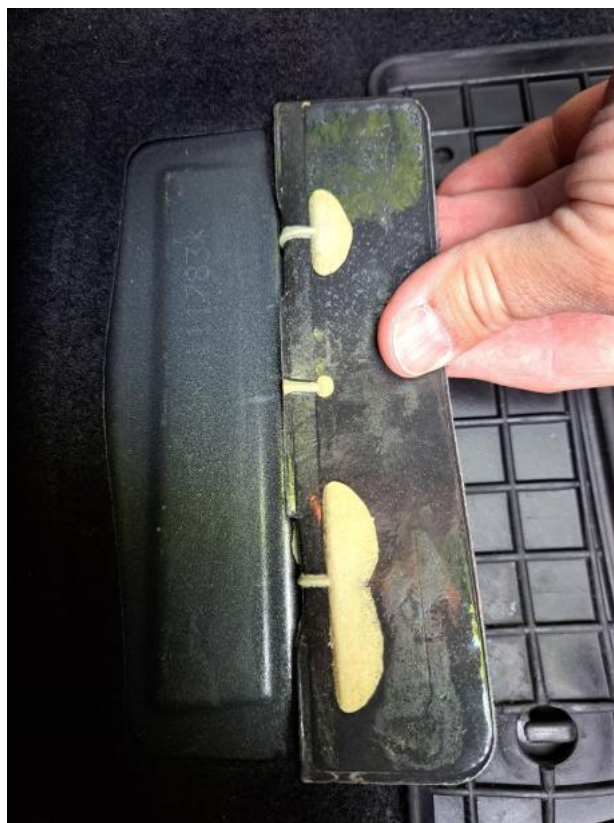

**Fot. 13**  
Numer identyfikacyjny



**Fot. 14**  
Tabliczka znamionowa

DOKUMENTACJA FOTOGRAFICZNA



**Fot. 15**  
Zestaw wskaźników - przebieg



**Fot. 16**  
Zestaw wskaźników - serwis

DOKUMENTACJA FOTOGRAFICZNA



**Fot. 17**

Widok przez otwarte drzwi przednie lewe

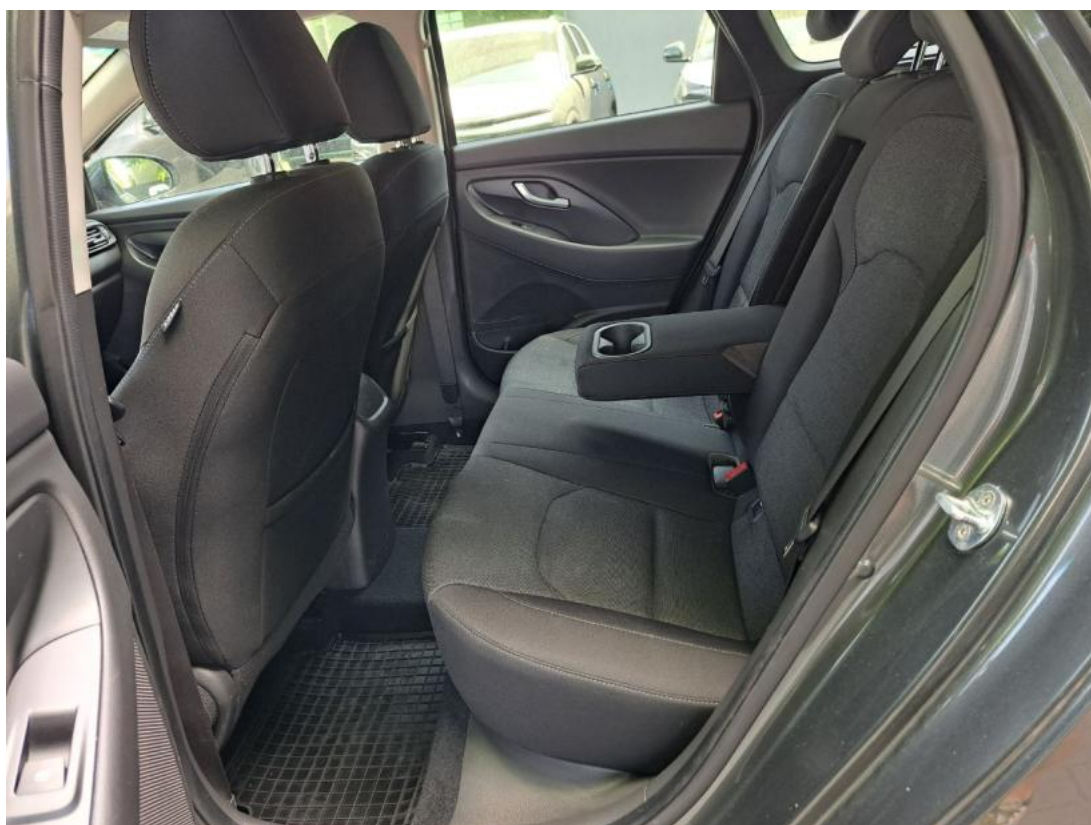

**Fot. 18**

Widok przez otwarte drzwi tylne lewe

DOKUMENTACJA FOTOGRAFICZNA



**Fot. 19**

Widok z tylnej kanapy na deskę rozd.



**Fot. 20**

Konsola środkowa

DOKUMENTACJA FOTOGRAFICZNA



**Fot. 21**  
Tunel środkowy



**Fot. 22**  
Kierownica (na wprost)

DOKUMENTACJA FOTOGRAFICZNA



**Fot. 23**  
Kierownica z lewej strony



**Fot. 24**  
Komora silnika

DOKUMENTACJA FOTOGRAFICZNA



**Fot. 25**  
Bagażnik



**Fot. 26**  
Koło zapasowe

DOKUMENTACJA FOTOGRAFICZNA



**Fot. 27**  
Spód pojazdu przód



**Fot. 28**  
Spód pojazdu tył

DOKUMENTACJA FOTOGRAFICZNA



**Fot. 29**  
Tarcza hamulcowa przednia lewa



**Fot. 30**  
Tarcza hamulcowa przednia prawa

DOKUMENTACJA FOTOGRAFICZNA



**Fot. 31**  
Tarcza hamulcowa tylna prawa



**Fot. 32**  
Tarcza hamulcowa tylna lewa

DOKUMENTACJA FOTOGRAFICZNA



Fot. 33  
Dowód rej. Str. 1

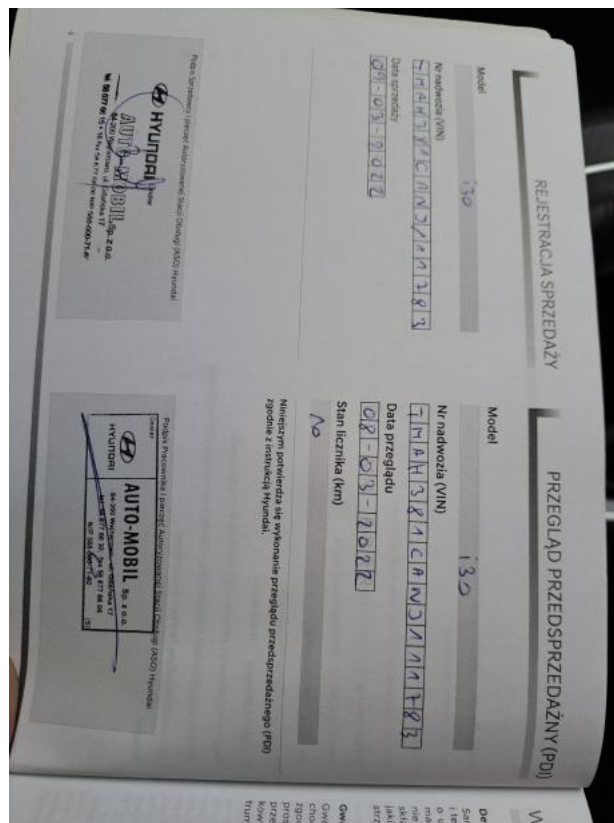

Fot. 34  
Książka serwisowa – dane

**DOKUMENTACJA FOTOGRAFICZNA**



**Fot. 35**  
Książka serwisowa – ostatni przegląd



**Fot. 36**  
Dowód rej. str. 2

DOKUMENTACJA FOTOGRAFICZNA



**Fot. 37**  
Instrukcje

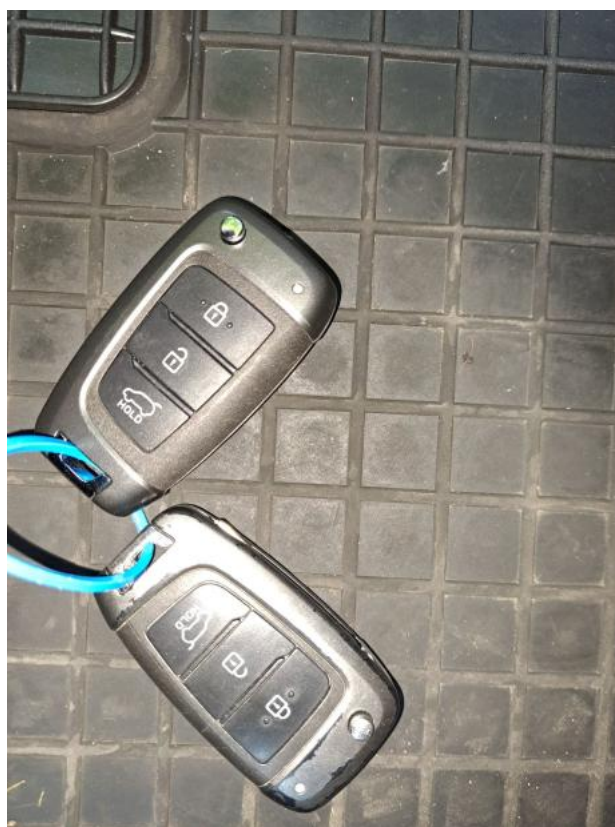

**Fot. 38**  
Kluczyki

DOKUMENTACJA FOTOGRAFICZNA



**Fot. 39**

Kratka/zaślepka halogenu P - zdjęcie poglądowe 1



**Fot. 40**

Kratka/zaślepka halogenu P - Rysa/odprysk 1

DOKUMENTACJA FOTOGRAFICZNA



**Fot. 41**

Zderzak przedni cz P - zdjęcie poglądowe 1



**Fot. 42**

Zderzak przedni cz P - zdjęcie poglądowe 2

DOKUMENTACJA FOTOGRAFICZNA



**Fot. 43**

Zderzak przedni cz P - Rysa/odprysk 1



**Fot. 44**

Drzwi przed L - zdjęcie poglądowe 1

DOKUMENTACJA FOTOGRAFICZNA



**Fot. 45**  
Drzwi przed L - zdjęcie poglądowe 2



**Fot. 46**  
Drzwi przed L - Inne 1