

Raport z oględzin pojazdu

Numer raportu	11799/6/26-15201	Data raportu	11-06-2026
Rzeczoznawcy	Leszek Bizański (WSP) mgr inż. Paweł Barszcz (WSP)	Data oględzin	29-05-2026
Nr zlecenia	PKOM(DZS)/GDA/44999/26/05/19	Miejsce oględzin	MASTER1 MYSŁOWICE, OBRZEŻNA P...

Dane pojazdu

Numer identyfikacyjny (VIN)	JMBXJGK1WKZ002832
Marka, model	MITSUBISHI Eclipse Cross 17-21
Typ, wersja	Eclipse Cross 1.5 T GPF Invite...
Numer rejestracyjny	WD1175P
Silnik (rodz./poj./moc)	benz./1499 ccm/120 kW
Stan licznika	135 494 km
Data 1. rej./rok prod.	11-06-2019/2019
Data nast. bad. techn.	20-06-2026
Nadwozie	hatchback 5/5
Lakier	srebrny/2-warstwowy metalizowany
Skrzynia biegów	manualna



Wyposażenie pojazdu

ABS, Airbag 7 sztuk: poduszki powietrzne czołowe i boczne dla kierowcy i pasażera, kurtyny powietrzne, Airbag kolan kierowcy, Asystent pasa ruchu LDW, Atrapa chłodnicy w kol. srebrnym, zderzak przedni w kol. czarnym matowym, Automatyczne światła drogowe AHB, Chromowana kłapa bagażnika, Czujnik deszczu, Czujnik zmierzchu, El. podnoszenie szyb, przód i tył, Felgi aluminiowe 18 z ogumieniem 225/55, Fotele przednie podgrzewane, Gniazdo 12V (x2), Haczyki do mocowania bagażu w przestrzeni bagażowej x4, Immobilizer, Kamera ułatwiająca parkowanie, tył, Kanapa tylna z regulacją kąta pochylenia oparcia, Kanał grzewczy dla 2. rzędu siedzeń, Kierownica skórzana, Kierownica ze sterowaniem radia, Kierunkowskazy w obudowach lusterek zewnętrznych, Kieszenie w oparciach foteli przednich, Klamki zewnętrzne w kolorze nadwozia, Klimatyzacja automatyczna 2-strefowa, Konstrukcja nadwozia wzmocniona RISE, Lakier uni, Listwy boczne wzdłuż okna chromowane, Lusterka boczne regulowane elektrycznie i ogrzewane, Lusterka boczne w kolorze nadwozia, Lusterko wsteczne przyciemniające się automatycznie, Mocowanie fotelika dziecięcego ISOFIX, Obramowanie nadkoli w kolorze czarnym, Osłona dolna zderzaka przedniego w kolorze srebrnym, Osłona dolna zderzaka tylnego w kolorze srebrnym, Oświetlenie przestrzeni bagażowej, Oświetlenie wnętrza w podsuficie (przód/tył), Podłokietnik z przodu, Regulacja kolumny kierownicy w dwóch płaszczyznach, Regulacja wysokości fotela kierowcy, Relingi dachowe czarne, Roleta bagażnika, Schowek w podłodze bagażnika, Skórzana gałka dźwigni skrzyni biegów, Spoiler dachowy, Stacja multimedialna SDA + touch pad, System aktywnej stabilizacji toru jazdy i kontroli trakcji (ASC+TCL), System audio, 6 głośników, System dostępu bezkluczykowego KOS z przyciskiem uruchamiania silnika, System kontroli ciśnienia w ogumieniu TPMS, System ograniczający skutki kolizji czołowej FCM, System wspomagający ruszanie pod górę (HSA), Szyba kierowcy, elektryczna z funkcją AUTO, Szyby tylne przyciemniane, Tapicerka materiałowa, Tempomat ze sterowaniem na kierownicy, Tuner cyfrowy DAB, Tylnie oparcie składane, dzielone 60/40, Uchwyt na napoje w konsoli środkowej, Uchwyty na napoje, Wejście USB (x2), Wspomaganie układu kierowniczego, Wyświetlacz wielofunkcyjny kolorowy i komputer pokładowy, Zamek centralny zdalnie sterowany, Zestaw do naprawy przebitej opony, Zestaw głośnomówiący Bluetooth, Światła do jazdy dziennej LED, Światła przeciwmgielne, Lakier metalik

Ogumienie

Oś	Koło	Producent, typ	Rozmiar	Profil zmierzony
przednia	prawe	HANKOOK, WINTER ICEPT EVO3 X	225/55 18 102V	5,5 mm
	lewe	HANKOOK, WINTER ICEPT EVO3 X	225/55 18 102V	5,5 mm
tylna	prawe	HANKOOK, WINTER ICEPT EVO3 X	225/55 18 102V	4,0 mm
	lewe	HANKOOK, WINTER ICEPT EVO3 X	225/55 18 102V	5,5 mm

Dokumenty i akcesoria

[Dokumenty rej.] - POLISA UBEZP. (Nie.), Kluczyki (TAK - 2), Tablice rejestracyjne (TAK - 2), Dowód rejestracyjny (TAK), Karta pojazdu (NIE)

Grubość powłoki lakierowej

W zakresie do 150 µm

Poz.	Nazwa części	Przedział grubości powłoki lakierowej [µm]
1	Pokrywa komory silnika	do 150
2	Błotnik przedni lewy	do 150
3	Błotnik przedni prawy	do 150
4	Słupek przedni lewy	do 150
5	Słupek przedni prawy	do 150
6	Słupek środkowy lewy	do 150
7	Słupek środkowy prawy	do 150
8	Próg lewy	do 150
9	Próg prawy	do 150
10	Dach	do 150
11	Drzwi przednie lewe	do 150
12	Drzwi tylne lewe	do 150
13	Drzwi tylne prawe	do 150
14	Błotnik tylny lewy/ściana boczna lewa	do 150
15	Pokrywa bagażnika	do 150

W zakresie do 200 µm

Poz.	Nazwa części	Przedział grubości powłoki lakierowej [µm]
1	Drzwi przednie prawe	150 - 200
2	Błotnik tylny prawy/ściana boczna prawa	150 - 200

Stwierdzone uszkodzenia

Poz.	Nazwa pozycji	Opis uszkodzeń	Kwalifik.	Naprawa [rbg]
1	Okładzina zderzaka przedniego	zarysowanie		
2	Słupek przed A z progiem wym.czes R	zarysowanie		
3	Oslona lusterka zew. kpl.	zarysowanie		
4	Nakładka zderzaka tylnego, góra	zarysowanie		
5	Deska podłogi	inne		
6	Nakładka pokrywy tylnej dół	zarysowanie		

DOKUMENTACJA FOTOGRAFICZNA



Fot. 1
Przekątna przednia lewa



Fot. 2
Przód

DOKUMENTACJA FOTOGRAFICZNA



Fot. 3
Przekątna przednia prawa



Fot. 4
Próg prawy (widok od przodu)

DOKUMENTACJA FOTOGRAFICZNA



Fot. 5
Bok prawy z przodu



Fot. 6
Bok prawy z tyłu

DOKUMENTACJA FOTOGRAFICZNA



Fot. 7
Przekątna tylna prawa



Fot. 8
Tyt

DOKUMENTACJA FOTOGRAFICZNA



Fot. 9
Przekątna tylna lewa



Fot. 10
Bok lewy z tyłu

DOKUMENTACJA FOTOGRAFICZNA



Fot. 11
Bok lewy z przodu



Fot. 12
Próg lewy (widok od przodu)

DOKUMENTACJA FOTOGRAFICZNA

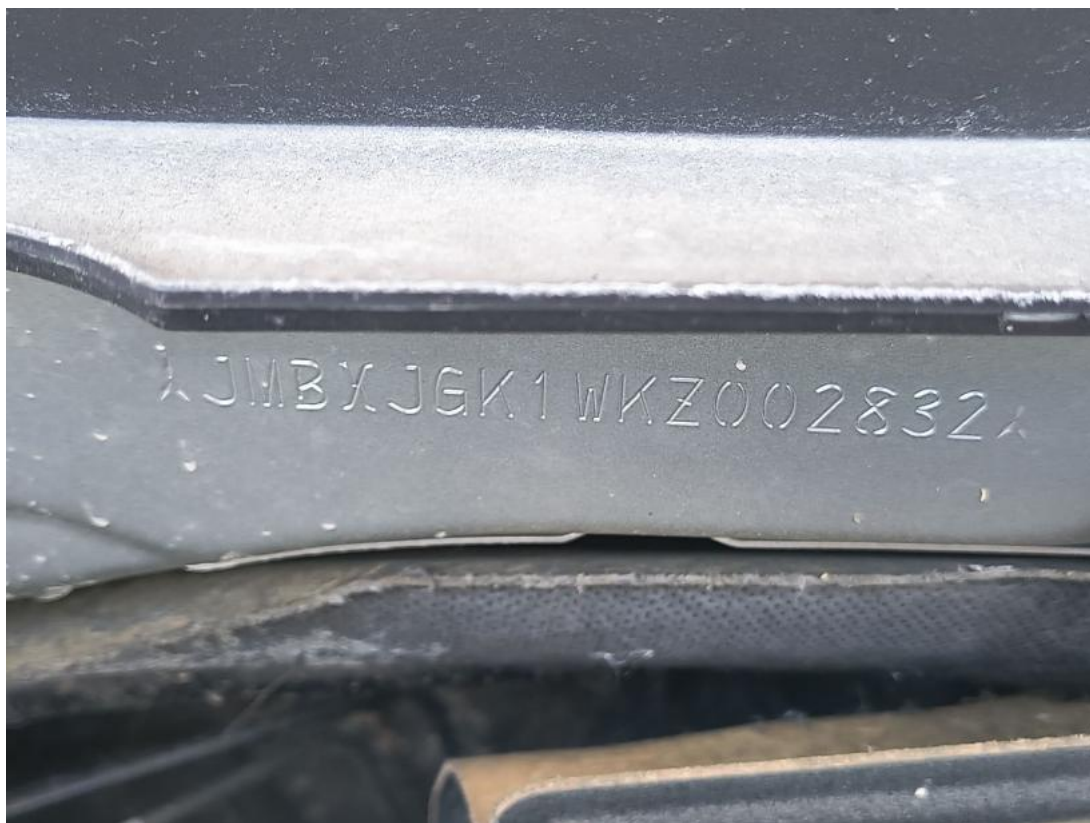

Fot. 13
Numer identyfikacyjny

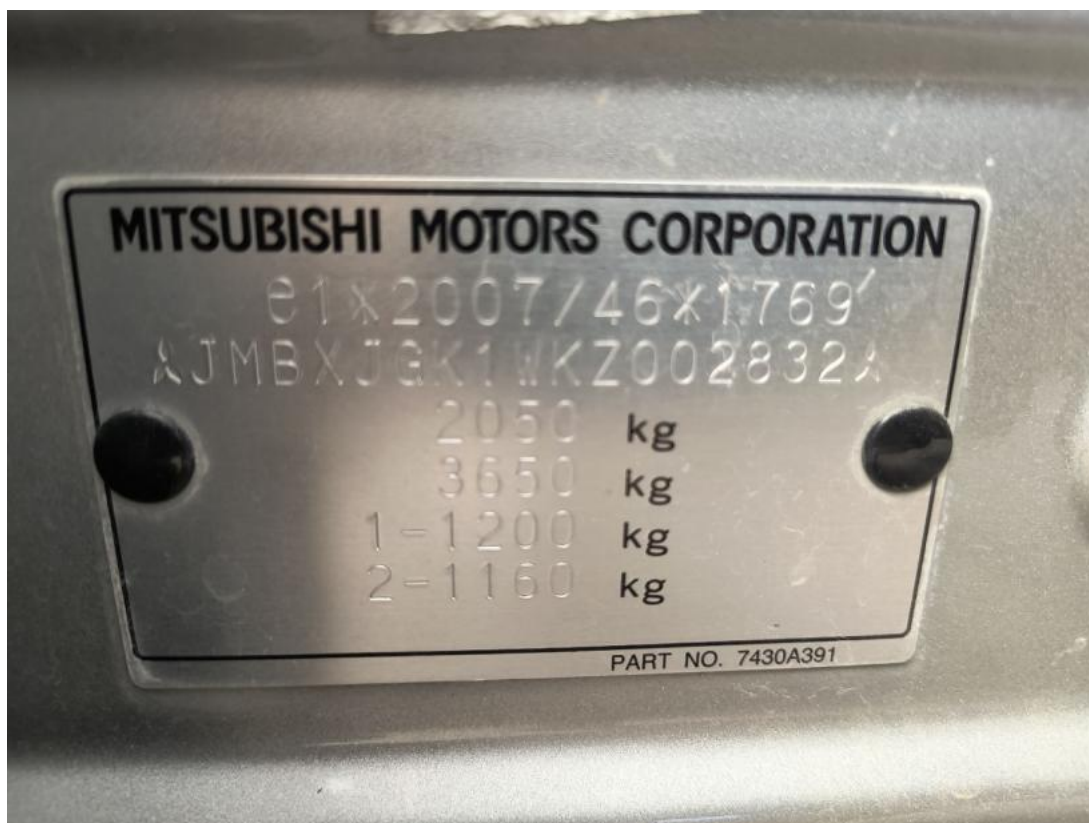

Fot. 14
Tabliczka znamionowa

DOKUMENTACJA FOTOGRAFICZNA



Fot. 15
Zestaw wskaźników - przebieg



Fot. 16
Zestaw wskaźników - serwis

DOKUMENTACJA FOTOGRAFICZNA



Fot. 17

Widok przez otwarte drzwi przednie lewe



Fot. 18

Widok przez otwarte drzwi tylne lewe

DOKUMENTACJA FOTOGRAFICZNA



Fot. 19

Widok z tylnej kanapy na deskę rozd.



Fot. 20

Konsola środkowa

DOKUMENTACJA FOTOGRAFICZNA



Fot. 21
Tunel środkowy



Fot. 22
Kierownica (na wprost)

DOKUMENTACJA FOTOGRAFICZNA



Fot. 23
Kierownica z lewej strony



Fot. 24
Komora silnika

DOKUMENTACJA FOTOGRAFICZNA



Fot. 25
Bagażnik



Fot. 26
Spód pojazdu przód

DOKUMENTACJA FOTOGRAFICZNA



Fot. 27
Spód pojazdu tył



Fot. 28
Tarcza hamulcowa przednia lewa

DOKUMENTACJA FOTOGRAFICZNA



Fot. 29

Tarcza hamulcowa przednia prawa



Fot. 30

Tarcza hamulcowa tylna prawa

DOKUMENTACJA FOTOGRAFICZNA



Fot. 13
Tarcza hamulcowa tylna lewa



Fot. 12
Dowód rej. Str. 1

DOKUMENTACJA FOTOGRAFICZNA

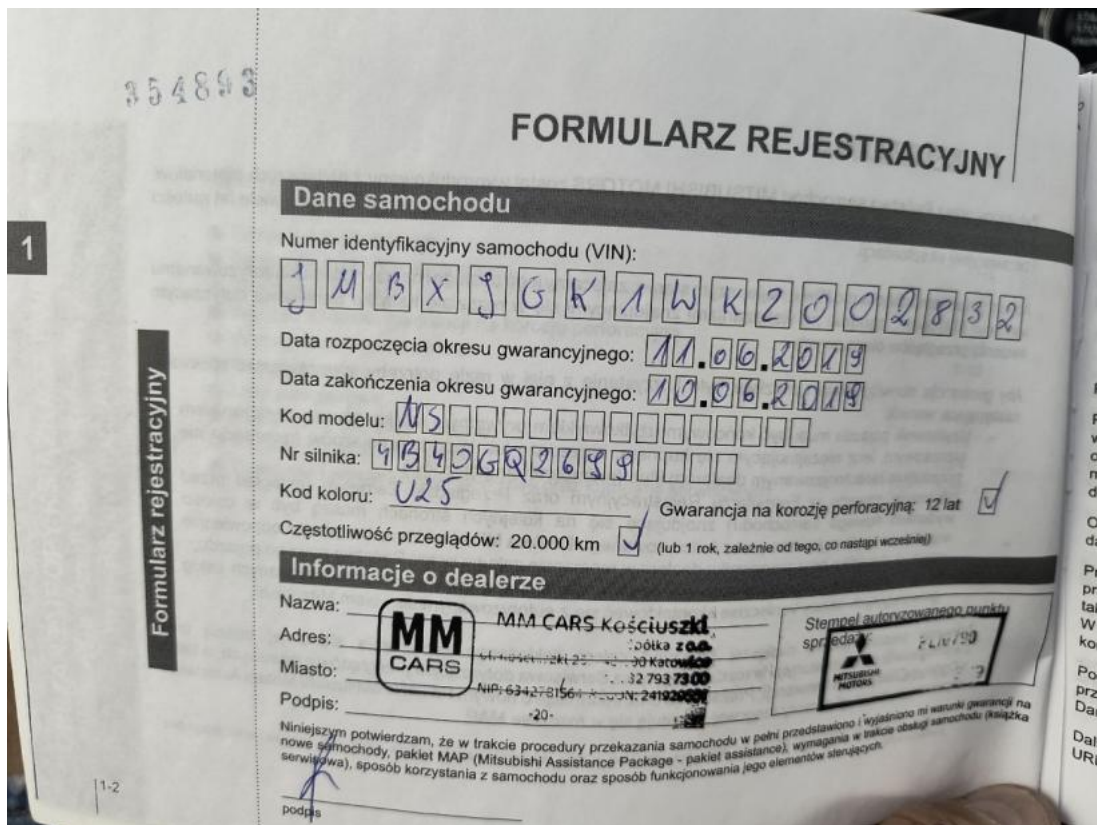

Fot. 33
Książka serwisowa – dane

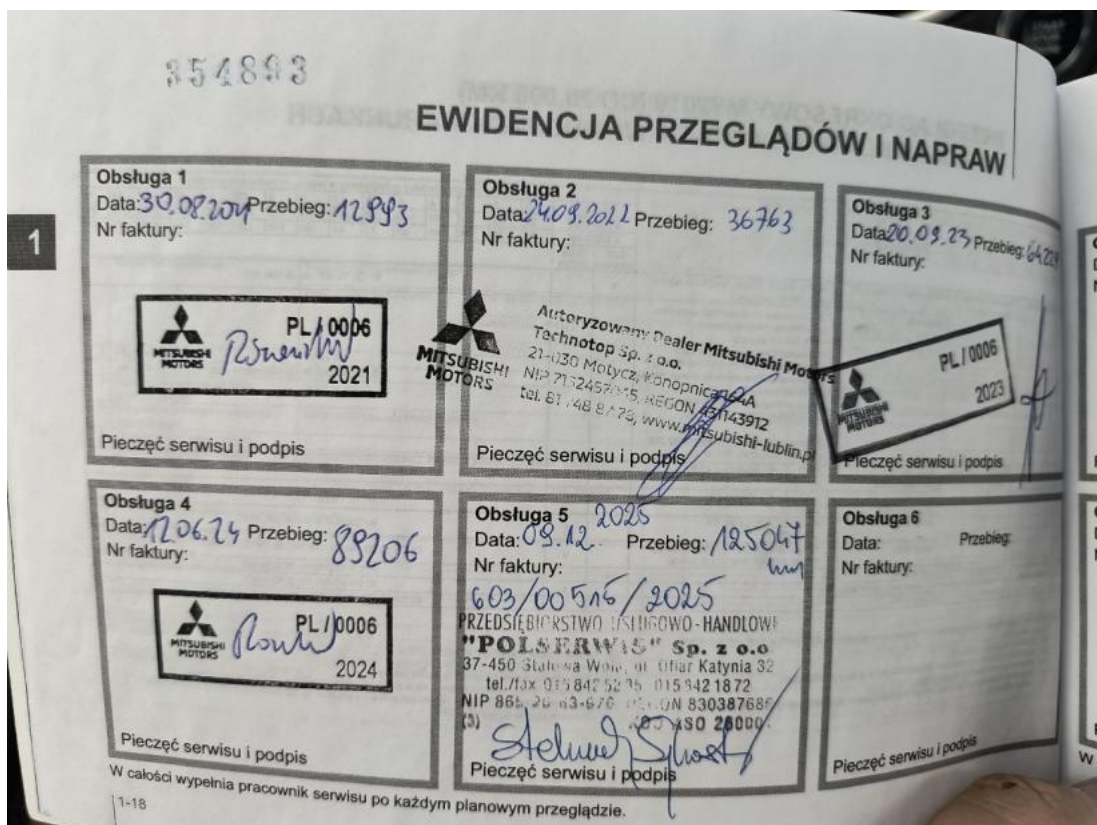

Fot. 34
Książka serwisowa – ostatni przegląd

DOKUMENTACJA FOTOGRAFICZNA



Fot. 35
Dowód rej. str. 2



Fot. 36
Instrukcje

DOKUMENTACJA FOTOGRAFICZNA



Fot. 37
Zestaw naprawy koła

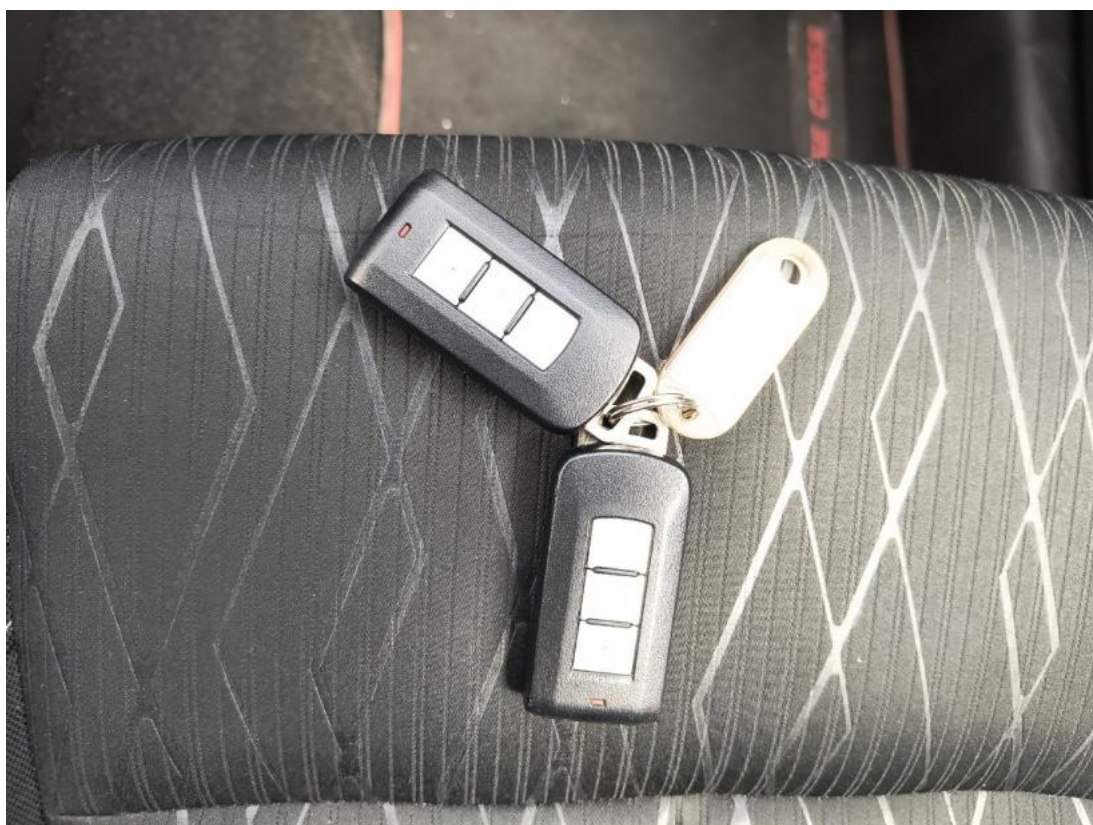

Fot. 38
Kluczyki

DOKUMENTACJA FOTOGRAFICZNA



Fot. 39
Zderzak - zdjęcie pogładowe 1



Fot. 40
Zderzak - Rysa/odprysk 1

DOKUMENTACJA FOTOGRAFICZNA



Fot. 41
Zderzak - Rysa/odprysk 2



Fot. 42
Słupek przedni P - zdjęcie pogładowe 1

DOKUMENTACJA FOTOGRAFICZNA



Fot. 43

Słupek przedni P - Rysa/odprysk 1



Fot. 44

Zderzak tylny - zdjęcie poglądowe 1

DOKUMENTACJA FOTOGRAFICZNA



Fot. 45
Zderzak tylny - Rysa/odprysk 1



Fot. 46
Zderzak tylny - Rysa/odprysk 2

DOKUMENTACJA FOTOGRAFICZNA



Fot. 47

Obudowa lusterka zew L - zdjęcie poglądowe 1



Fot. 48

Obudowa lusterka zew L - Rysa/odprysk 1

DOKUMENTACJA FOTOGRAFICZNA



Fot. 49
Wykładzina podłogi bagażnika - Inne 1



Fot. 50
Wykładzina pokrywy tylnej - zdjęcie poglądowe 1

DOKUMENTACJA FOTOGRAFICZNA



Fot. 51

Wykładzina pokrywy tylnej - Rysa/odprysk 1